



## INHALTSVERZEICHNIS

<b>1 Anlass und Aufgabenstellung</b> .....	<b>3</b>
<b>2 Methode</b> .....	<b>4</b>
2.1 Untersuchungsraum.....	4
2.2 Zeitlicher Untersuchungsrahmen.....	4
2.3 Erhebungsumfang.....	6
2.3.1 Kulturlandschaft.....	6
2.3.2 Vegetationsökologisch hochwertige Lebensräume.....	6
<b>3 Abgrenzung der Biotope</b> .....	<b>8</b>
<b>4 Dokumentation der Biotopkartierung</b> .....	<b>9</b>

# 1 ANLASS UND AUFGABENSTELLUNG

Der gegenständliche Bericht dokumentiert die Erhebungen im Themenbereich Pflanzen und deren Lebensräume welche im Rahmen des Vorprojekts 2016 für das Vorhaben S10 Nord (Freistadt Nord – Rainbach Nord; km 22,0+35.50 – 36,8+26.0) durchgeführt wurden. Auf Wunsch der Teilnehmer der Arbeitsgruppe Rainbach gem. der AG-Sitzung vom 26. November 2015 wird diese Dokumentation den Teilnehmern als Vorabzug zur Verfügung gestellt.

Vorabzug

## 2 METHODE

### 2.1 UNTERSUCHUNGSRAUM

Der Untersuchungsraum für die Kartierung und Beurteilung der zu untersuchenden Pflanzenlebensräume befindet sich in einem Pufferbereich von 500 m beiderseits der geplanten Trasse.

Auf Basis der Trassenvarianten "Mitte" und "West" wird eine Abgrenzung des voraussichtlichen Erhebungsraumes vorgenommen. Unterschieden werden Abschnitte mit offener Trassenführung und Abschnitte mit Tunnelführung. In zweiteren wird keine Kartierung durchgeführt.

In Abbildung 2-1 wird ein Überblick über den Untersuchungsraum gegeben. Die Raumbreite wird durch die Pufferung der Trasse festgelegt.

### 2.2 ZEITLICHER UNTERSUCHUNGSRAHMEN

Im Untersuchungsraum werden zu sieben Terminen im Zeitraum April bis Juli 2015 vegetationsökologische Kartierungen durchgeführt.

- 07.04.2015
- 07.05.2015
- 18.05.2015
- 06.06.2015
- 07.06.2015
- 21.06.2015
- 10.07.2015

Bei der methodischen Festlegung wird die im Entwurfsstatus vorliegende RVS „Artenschutz“ berücksichtigt. Die darin angegebenen Kartierungsmethoden und –zeiträume werden als Empfehlung herangezogen. Die Geländearbeit verteilt sich über die phänologisch optimalen Zeiträume.



Abbildung 2-1: Übersicht über die Untersuchungsräume im Themenbereich Pflanzen und deren Lebensräume an den vorliegenden Trassenvarianten Mitte und West, Pufferung je nach Themenbereich; Grafik: RaumUmwelt

## 2.3 ERHEBUNGSUMFANG

### 2.3.1 Kulturlandschaft

Die Kulturlandschaft in Österreich setzt sich aus funktionalen und physiognomischen Raummustern zusammen. Deren Beschreibung ermöglicht eine Abgrenzung von homogenen Landschaftsausschnitten. Diese Zonen einer Landschaft lassen sich durch Klassifizierung als räumliche Einheiten fassen und in typischer Ausprägung (Idealisierung eines landeskulturellen Zustands) beschreiben. Wiederholen sie sich in ähnlicher Form, kann von Landschaftstypen gesprochen werden, die auf nationaler, regionaler und lokaler Ebene abbildbar sind.

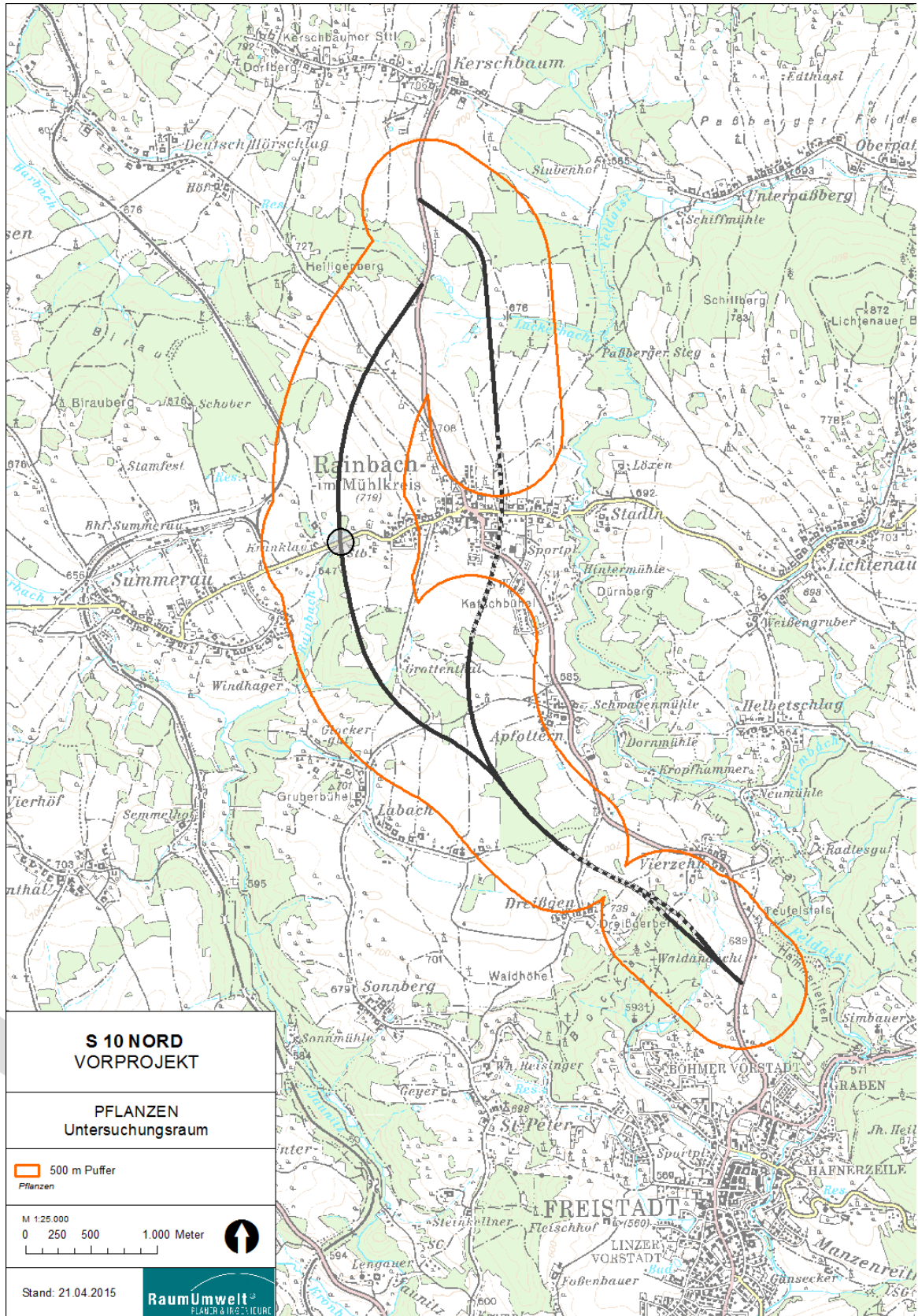
Folgende Erhebungen werden durchgeführt:

- Flächendeckende Kartierung von Biotop-Strukturtypen (Nutzungskartierung)
- Beurteilung von Biotopverbund und ökologischen Funktionszusammenhängen
- Abgrenzung der Waldflächen unter Berücksichtigung der aktuellen Katastergrenzen
- Allgemeine Klassifikation der Vegetationsstandorte

### 2.3.2 Vegetationsökologisch hochwertige Lebensräume

Wertbestimmende Spitzenlebensräume werden vorrangig erhoben, die Erhebung der weiteren, meist weniger wertigen Flächen erfolgt danach flächendeckend. Die Abgrenzung der Biotope und Biotopkomplexe erfolgt nach den einschlägigen Vorgaben des Umweltbundesamte unter Berücksichtigung aller wertbestimmenden und geschützten Arten gem. OÖ. Artenschutzverordnung.

Die Dokumentation der Spitzenlebensräume erfolgt in Form von Artenlisten und Braun-Blanquet-Aufnahmen von repräsentativen Flächen in den jeweiligen Biotopen.

Die Beurteilung der naturschutzfachlichen Wertigkeit erfolgt jeweils gemäß der Roten Liste der Biotoptypen Österreichs. Strukturelemente werden in gleichem Niveau wie Biotope kartiert. Dies umfasst sowohl alle Biotoptypen als auch Waldbestände.

Im land- und forstwirtschaftlich intensiv genutzten Untersuchungsraum werden derart vorrangig Lebensräume mit geringer anthropogener Überformung und Nutzungsintensität als naturschutzfachlich wertbestimmend betrachtet. Dies sind zum einen Wiesenlebensräume (z.B. Flachlandmähwiesen mit Wiesenfuchsschwanz), naturnahe Bäche, strukturreiche Wälder und Feldgehölze. In den strukturell authentisch erhaltenen Gebieten mit Gewannfluren sind auch alte Ackerraine und extensive Feldfluren von Relevanz im Hinblick auf die Segetalflora.

Die Bearbeitung umfasst folgende Inhalte:

- Räumliche Darstellung der naturschutzfachlich relevanten Biotope
- Beschreibung der Lebensräume unter Berücksichtigung der relevanten Pflanzengesellschaften mit besonderer Beachtung der Lebensräume mit erhöhter Sensibilität bzw. hoher qualitativer Ausstattung
- Beschreibung der Waldbestände (Bestandsbeschreibung, Baumartenverteilung, Bestandsstruktur) und der Waldfunktion unter Berücksichtigung von naturschutzrechtlichen Bestimmungen und unter Zugrundelegung von Instrumenten der forstlichen Raumplanung

- Die Erhebungseinheiten (Biotope) werden den entsprechenden Biotoptypen der Roten Liste der Biotoptypen Österreichs (Umweltbundesamt) zugeordnet.
- Wertbestimmende Merkmale für Ausstattungsqualität jedes Biotops sowie seine Bedeutung für den Raum werden im Gelände erfasst.
- Dokumentation der naturschutzfachlich relevanten Biotoptypen durch Erhebung von Artenlisten nach Braun-Blanquet (wertgebende und charakteristische Arten) im typspezifischen Minimumareal.

Vorabzug



### 3 ABGRENZUNG DER BIOTOPE



Abbildung 2: Biotope im Untersuchungsraum



## 4 DOKUMENTATION DER BIOTOPKARTIERUNG

### Biotop 01

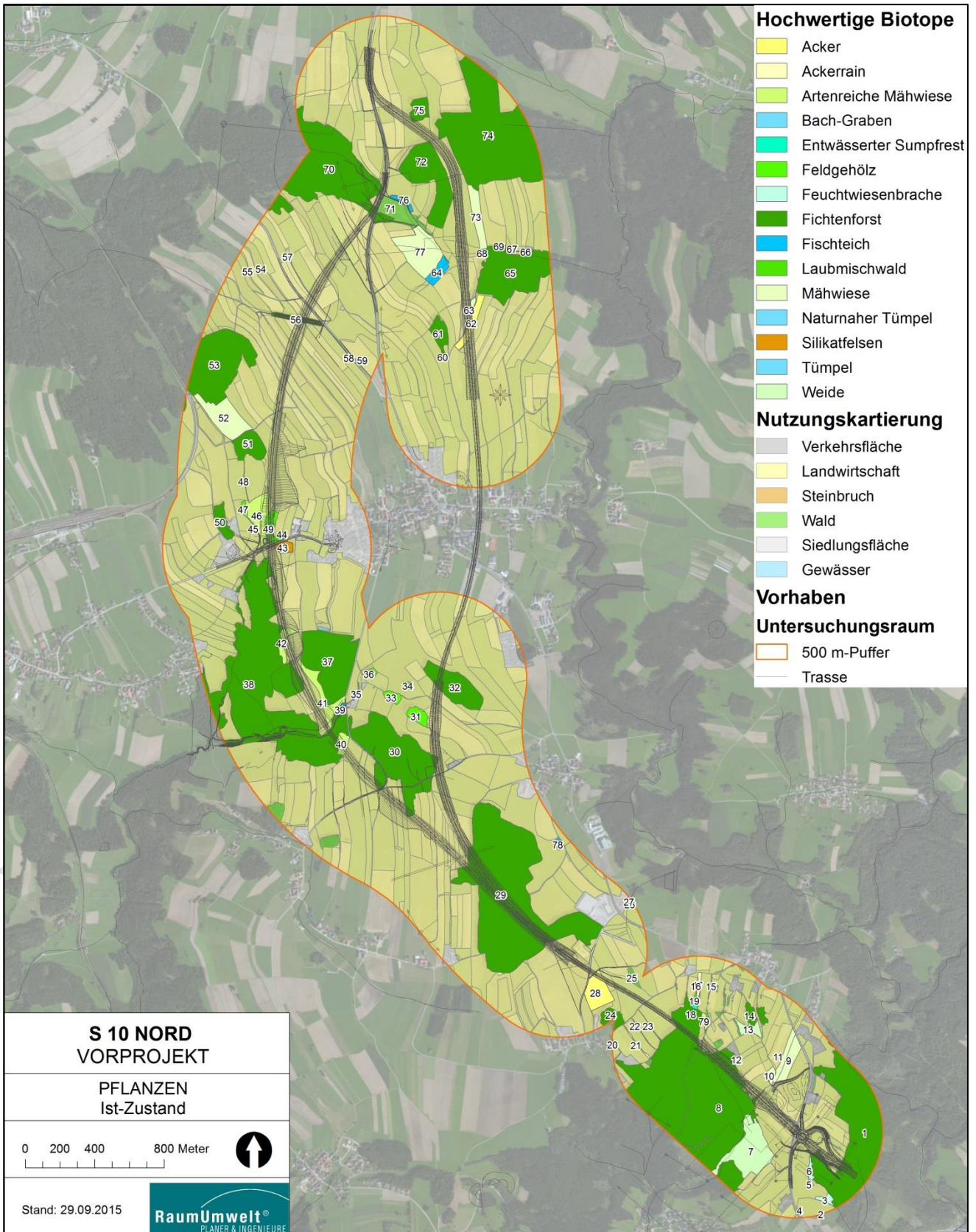
Wissenschaftlicher Name	Deutscher Name	FFH_RL Anhang II/IV	§§ OÖ	RL OÖ	RL BM	RLÖ	Stratum	Häufigkeit
<i>Acer pseudoplatanus</i>	Berg-Ahorn	-	-	.	.	-	K	+
<i>Anthriscus sylvestris</i>	Wiesen-Kerbel	-	-	.	.	-	K	+
<i>Carex brizoides</i>	Seegras-Segge	-	-	.	.	-	K	+
<i>Cirsium oleraceum</i>	Kohl-Kratzdistel	-	-	.	.	-	K	+
<i>Cirsium palustre</i>	Sumpf-Kratzdistel	-	-	.	.	-	K	r
<i>Crataegus monogyna</i> ssp. <i>monogyna</i>	Einkern-Weißdorn	-	-	.	.	-	K	r
<i>Dactylis glomerata</i>	Knäuelgras	-	-	.	.	-	K	r
<i>Deschampsia cespitosa</i>	Horst-Rasenschmiele	-	-	.	.	-	K	+
<i>Dryopteris filix-mas</i>	Echt-Wurmfarn	-	-	.	.	-	K	r
<i>Fragaria vesca</i>	Wald-Erdbeere	-	-	.	.	-	K	r
<i>Fraxinus excelsior</i>	Edel-Esche	-	-	.	.	-	K	r
<i>Galeopsis tetrahit</i>	Dorn-Hohlzahn	-	-	.	.	-	K	r
<i>Geranium robertianum</i>	Ruprechts- Storchschnabel	-	-	.	.	-	K	r
<i>Hypericum maculatum</i>	Geflecktes Johanniskraut	-	-	.	.	-	K	r
<i>Impatiens parviflora</i>	Klein-Springkraut	-	-	.(N- E)	.(N- E)	-	K	1
<i>Mycelis muralis</i>	Mauerlattich	-	-	.	.	-	K	r
<i>Oxalis acetosella</i>	Wald-Sauerklee	-	-	.	.	-	K	+
<i>Picea abies</i> ssp. <i>abies</i>	Gewöhnlich-Fichte	-	-	.	.	-	B1	4
<i>Poa trivialis</i>	Graben-Rispengras	-	-	.	.	-	K	r
<i>Prunus avium</i> ssp. <i>avium</i>	Vogel-Kirsche	-	-	.	.	-	K	r
<i>Rubus idaeus</i>	Himbeere	-	-	.	.	-	K	+
<i>Rumex obtusifolius</i>	Stumpfbblatt-Ampfer	-	-	.	.	-	K	r
<i>Sambucus nigra</i>	Schwarz-Holunder	-	-	.	.	-	K	1
<i>Sambucus nigra</i>	Schwarz-Holunder	-	-	.	.	-	S	+
<i>Senecio ovatus</i> ssp. <i>ovatus</i>	Fuchs-Greiskraut	-	-	.	.	-	K	1
<i>Sorbus aucuparia</i> ssp. <i>aucu- paria</i>	Eberesche	-	-	.	.	-r	K	r
<i>Urtica dioica</i> ssp. <i>dioica</i>	Groß-Brennnessel	-	-	.	.	-	K	1

**Biotop 02**

Wissenschaftlicher Name	Deutscher Name	FFH_RL Anhang II/IV	§§ OÖ	RL OÖ	RL BM	RLÖ	Stratum	Häufigkeit
<i>Agrostis capillaris</i>	Rot-Straußgras	-	-	.	.	-	K	1
<i>Alopecurus pratensis</i>	Wiesen-Fuchsschwanz	-	-	.	.	-	K	r
<i>Angelica sylvestris</i> ssp. <i>sylvestris</i>	Wild-Engelwurz	-	-	.	.	-	K	1
<i>Arrhenatherum elatius</i>	Glatthafer	-	-	.	.	-	K	+
<i>Briza media</i>	Mittleres Zittergras	-	-	V	3	-	K	r
<i>Calamagrostis epigejos</i>	Schilf-Reitgras	-	-	.	.	-	K	1
<i>Carex brizoides</i>	Seegras-Segge	-	-	.	.	-	K	+
<i>Carex hirta</i>	Rauhaar-Segge	-	-	.	.	-	K	+
<i>Carex rostrata</i>	Schnabel-Segge	-	§§	3	3	-r	K	1
<i>Cirsium oleraceum</i>	Kohl-Kratzdistel	-	-	.	.	-	K	1
<i>Cirsium palustre</i>	Sumpf-Kratzdistel	-	-	.	.	-	K	1
<i>Dactylis glomerata</i>	Knäuelgras	-	-	.	.	-	K	r
<i>Equisetum fluviatile</i>	Teich-Schachtelhalm	-	§§	3	3	-r	K	1
<i>Filipendula ulmaria</i> ssp. <i>m</i> <i>ulmaria</i>	Gewöhnliches Groß- Mädesüß	-	-	.	.	-	K	3
<i>Galium aparine</i>	Kletten-Labkraut	-	-	.	.	-	K	1
<i>Holcus lanatus</i>	Samt-Honiggras	-	-	.	.	-	K	r
<i>Hypericum maculatum</i>	Geflecktes Johanniskraut	-	-	.	.	-	K	1
<i>Juncus acutiflorus</i>	Spitzblüten-Simse	-	-	3	3	3r!	K	1
<i>Juncus conglomeratus</i>	Knäuel-Simse	-	-	3	3	-	K	1
<i>Juncus effusus</i> ssp. <i>effusus</i>	Flatter-Simse	-	-	.	.	-	K	1
<i>Lotus corniculatus</i>	Wiesen-Hornklee	-	-	.	.	-	K	2
<i>Malus domestica</i>	Kultur-Apfel	-	-	D(N- E)	D(N- E)	-	S	r
<i>Molinia caerulea</i>	Klein-Pfeifengras	-	-	.	V	-r	K	+
<i>Persicaria bistorta</i>	Schlangen-Knöterich	-	-	V	V	-	K	r
<i>Phleum pratense</i>	Wiesen-Lieschgras	-	-	.	.	-	K	r
<i>Poa pratensis</i>	Wiesen-Rispengras	-	-	.	.	-	K	+
<i>Quercus robur</i>	Stiel-Eiche	-	-	.	-	-	S	r
<i>Rubus caesius</i>	Kratzbeere	-	-	.	.	-	K	1
<i>Rumex</i> sp.	Ampfer	-	-	.	.	-	K	+
<i>Sanguisorba officinalis</i>	Groß-Wiesenkнопf	-	-	V	V	-	K	+
<i>Scirpus sylvaticus</i>	Gewöhnliche Waldbinse	-	-	.	.	-	K	3

Wissenschaftlicher Name	Deutscher Name	FFH_RL Anhang II/IV	§§ OÖ	RL OÖ	RL BM	RLÖ	Stratum	Häufigkeit
<i>Typha latifolia</i>	Breitblatt-Rohrkolben	-	§§	.	.	-r	K	1
<i>Urtica dioica</i> ssp. <i>dioica</i>	Groß-Brennnessel	-	-	.	.	-	K	1

Vorabzug

**Biotop 03**

Wissenschaftlicher Name	Deutscher Name	FFH_RL Anhang II/IV	§§ OÖ	RL OÖ	RL BM	RLÖ	Stratum	Häufigkeit
<i>Arrhenatherum elatius</i>	Glatthafer	-	-	.	.	-	K	r
<i>Betonica officinalis</i>	Echt-Betonie	-	-	.	3	-	K	+
<i>Carex brizoides</i>	Seegras-Segge	-	-	.	.	-	K	2
<i>Carex rostrata</i>	Schnabel-Segge	-	§§	3	3	-r	K	1
<i>Cirsium arvense</i>	Acker-Kratzdistel	-	-	.	.	-	K	r
<i>Cirsium oleraceum</i>	Kohl-Kratzdistel	-	-	.	.	-	K	2
<i>Cirsium palustre</i>	Sumpf-Kratzdistel	-	-	.	.	-	K	2
<i>Deschampsia cespitosa</i>	Horst-Rasenschmiele	-	-	.	.	-	K	1
<i>Elymus repens</i>	Acker-Quecke	-	-	.	.	-	K	+
<i>Epilobium palustre</i>	Sumpf- Weidenröschen	-	-	3	3	-r	K	+
<i>Equisetum fluviatile</i>	Teich-Schachtelhalm	-	§§	3	3	-r	K	2
<i>Galium uliginosum</i>	Moor-Labkraut	-	-	V	V	--r	K	+
<i>Holcus lanatus</i>	Samt-Honiggras	-	-	.	.	-	K	1
<i>Holcus mollis</i>	Weich-Honiggras	-	-	.	.	-	K	+
<i>Hypericum maculatum</i>	Geflecktes Johanniskraut	-	-	.	.	-	K	2
<i>Juncus conglomeratus</i>	Knäuel-Simse	-	-	3	3	-	K	1
<i>Lotus corniculatus</i>	Wiesen-Hornklee	-	-	.	.	-	K	2
<i>Lythrum salicaria</i>	Gewöhnlicher Blutweide- rich	-	-	.	.	-	K	r
<i>Molinia caerulea</i>	Klein-Pfeifengras	-	-	.	V	-r	K	2
<i>Poa palustris</i>	Sumpf-Rispengras	-	-	.	.	-r	K	1
<i>Rumex obtusifolius</i>	Stumpfbblatt-Ampfer	-	-	.	.	-	K	r
<i>Scirpus sylvaticus</i>	Gewöhnliche Waldbinse	-	-	.	.	-	K	3
<i>Stachys palustris</i>	Sumpf-Ziest	-	-	.	.	-	K	r
<i>Urtica dioica ssp. dioica</i>	Groß-Brennnessel	-	-	.	.	-	K	1

**Biotop 04**

Wissenschaftlicher Name	Deutscher Name	FFH_RL Anhang II/IV	§§ OÖ	RL OÖ	RL BM	RLÖ	Stratum	Häufigkeit
<i>Agrostis capillaris</i>	Rot-Straußgras	-	-	.	.	-	K	+
<i>Alopecurus pratensis</i>	Wiesen-Fuchsschwanz	-	-	.	.	-	K	r
<i>Avena sativa</i>	Saat-Hafer	-	-	N-U	N-U	-	K	r
<i>Dactylis glomerata</i>	Knäuelgras	-	-	.	.	-	K	1
<i>Elymus repens</i>	Acker-Quecke	-	-	.	.	-	K	1
<i>Epilobium angustifolium</i>	Schlag-Weidenröschen	-	-	.	.	-	K	+
<i>Festuca pratensis</i>	Wiesen-Schwingel	-	-	.	.	-	K	r
<i>Galium aparine</i>	Kletten-Labkraut	-	-	.	.	-	K	2
<i>Holcus lanatus</i>	Samt-Honiggras	-	-	.	.	-	K	r
<i>Lathyrus pratensis</i> ssp. <i>pratensis</i>	Wiesen-Platterbse	-	-	.	.	-	K	+
<i>Lotus corniculatus</i>	Wiesen-Hornklee	-	-	.	.	-	K	+
<i>Malus domestica</i>	Kultur-Apfel	-	-	D(N-E)	D(N-E)	-	S	r
<i>Phleum pratense</i>	Wiesen-Lieschgras	-	-	.	.	-	K	r
<i>Poa pratensis</i>	Wiesen-Rispengras	-	-	.	.	-	K	+
<i>Ribes nigrum</i>	Schwarz-Ribisel	-	-	(N-E)	N-T	-	K	r
<i>Sambucus nigra</i>	Schwarz-Holunder	-	-	.	.	-	S	3
<i>Sambucus racemosa</i>	Rot-Holunder	-	-	.	.	-	S	r
<i>Urtica dioica</i> ssp. <i>dioica</i>	Groß-Brennnessel	-	-	.	.	-	K	4
<i>Vicia sepium</i>	Zaun-Wicke	-	-	.	.	-	K	r



**Biotop 05**

Wissenschaftlicher Name	Deutscher Name	FFH_RL Anhang II/IV	§§ OÖ	RL OÖ	RL BM	RLÖ	Stratum	Häufigkeit
<i>Achillea millefolium</i>	Echte Schafgarbe	-	-	.	.	-	K	+
<i>Agrostis capillaris</i>	Rot-Straußgras	-	-	.	.	-	K	1
<i>Alchemilla glabra</i>	Kahler Frauenmantel	-	-	.	.	-	K	+
<i>Allium oleraceum</i>	Glocken-Lauch	-	§§	3	2	-r	K	r
<i>Angelica sylvestris</i> ssp. <i>sylvestris</i>	Wild-Engelwurz	-	-	.	.	-	K	r
<i>Anthoxanthum odoratum</i>	Wiesen-Ruchgras	-	-	.	.	-	K	r
<i>Arrhenatherum elatius</i>	Glatthafer	-	-	.	.	-	K	2
<i>Artemisia vulgaris</i>	Echt-Beifuß	-	-	.	.	-	K	r
<i>Betula pendula</i>	Hänge-Birke	-	-	.	.	-	S	1
<i>Briza media</i>	Mittleres Zittergras	-	-	V	3	-	K	1
<i>Campanula patula</i> ssp. <i>patula</i>	Wiesen-Glockenblume	-	-	.	.	-	K	r
<i>Campanula persicifolia</i>	Wald-Glockenblume	-	-	.	.	-	K	r
<i>Carex echinata</i>	Igel-Segge	-	-	.	3	-r	K	r
<i>Carex hirta</i>	Rauhaar-Segge	-	-	.	.	-	K	+
<i>Chelidonium majus</i>	Schöllkraut	-	-	.	.	-	K	r
<i>Cirsium arvense</i>	Acker-Kratzdistel	-	-	.	.	-	K	r
<i>Cirsium oleraceum</i>	Kohl-Kratzdistel	-	-	.	.	-	K	+
<i>Crataegus monogyna</i> ssp. <i>monogyna</i>	Einkern-Weißdorn	-	-	.	.	-	S	+
<i>Dactylis glomerata</i>	Knäuelgras	-	-	.	.	-	K	+
<i>Dianthus deltoides</i>	Heide-Nelke	-	§	V	V	-r	K	+
<i>Epilobium collinum</i>	Hügel-Weidenröschen	-	-	.	.	-r	K	+
<i>Equisetum arvense</i> ssp. <i>arvense</i>	Acker-Schachtelhalm	-	-	.	.	-	K	+
<i>Euonymus europaea</i>	Spindelstrauch	-	-	.	.	-	S	r
<i>Euphorbia cyparissias</i>	Zypressen-Wolfsmilch	-	-	.	.	-	K	+
<i>Festuca pratensis</i>	Wiesen-Schwingel	-	-	.	.	-	K	+
<i>Galium aparine</i>	Kletten-Labkraut	-	-	.	.	-	K	+
<i>Galium mollugo</i> s. str.	Wiesen-Labkraut	-	-	D	D	-r	K	1
<i>Heracleum sphondylium</i> ssp. <i>sphondylium</i>	Gewöhnliche Bärenklau	-	-	.	.	-	K	r
<i>Hieracium pilosella</i>	Kleines Mausohrhabichtskraut	-	-	.	.	-	K	+
<i>Holcus lanatus</i>	Samt-Honiggras	-	-	.	.	-	K	r

Wissenschaftlicher Name	Deutscher Name	FFH_RL Anhang II/IV	§§ OÖ	RL OÖ	RL BM	RLÖ	Stratum	Häufigkeit
<i>Hylotelephium maximum</i>	Quirl-Waldfetthenne	-	-	.	.	-	K	r
<i>Hypericum maculatum</i>	Geflecktes Johanniskraut	-	-	.	.	-	K	1
<i>Hypochaeris radicata</i>	Gewöhnliches Ferkelkraut	-	-	.	.	-	K	r
<i>Juglans regia</i>	Echt-Walnuss	-	-	. (N- E)	. (N- E)	-	S	+
<i>Juncus conglomeratus</i>	Knäuel-Simse	-	-	3	3	-	K	r
<i>Knautia arvensis</i> ssp. <i>Arvensis</i>	Acker-Witwenblume	-	-	.	.	-	K	+
<i>Nardus stricta</i>	Bürstling	-	§§	V	3	-r	K	+
<i>Malva neglecta</i>	Weg-Malve	-	-	V	V	-	K	r
<i>Medicago lupulina</i>	Hopfen-Schneckenklee	-	-	.	.	-	K	+
<i>Parthenocissus quinquefolia</i>	Selbstkletternde Jungfernebe	-	-	-	-	-	K	+
<i>Phleum pratense</i>	Wiesen-Lieschgras	-	-	.	.	-	K	+
<i>Picea abies</i> ssp. <i>abies</i>	Gewöhnlich-Fichte	-	-	.	.	-	S	r
<i>Prunus avium</i> ssp. <i>avium</i>	Vogel-Kirsche	-	-	.	.	-	S	r
<i>Quercus robur</i>	Stiel-Eiche	-	-	.	-	-	S	r
<i>Ranunculus repens</i>	Kriech-Hahnenfuss	-	-	.	.	-	K	+
<i>Rosa</i> sp.	Rose	-	-	.	.	-	S	r
<i>Sambucus nigra</i>	Schwarz-Holunder	-	-	.	.	-	S	+
<i>Sambucus racemosa</i>	Rot-Holunder	-	-	.	.	-	S	r
<i>Sanguisorba officinalis</i>	Groß-Wiesenknoyf	-	-	V	V	-	K	+
<i>Scirpus sylvaticus</i>	Gewöhnliche Waldbinse	-	-	.	.	-	K	r
<i>Securigera varia</i>	Gewöhnlich-Buntkronwicke	-	-	.	.	-	K	r
<i>Sedum sexangulare</i>	Mild-Mauerpfeffer	-	-	.	.	-	K	r
<i>Silene coronaria</i>	Kronen-Lichtnelke	-	-	-	-	-	K	r
<i>Silene vulgaris</i> ssp. <i>vulgaris</i>	Gewöhnliches Blasen-Leimkraut	-	-	.	.	-	K	r
<i>Sonchus asper</i> ssp. <i>asper</i>	Dorn-Gänsedistel	-	-	.	.	-	K	r
<i>Stellaria graminea</i>	Gras-Sternmiere	-	-	.	.	-	K	+
<i>Taraxacum officinale</i>	Gewöhnlicher Löwenzahn	-	-	.	.	-	K	r
<i>Thymus pulegioides</i> ssp. <i>pulegioides</i>	Arznei-Quendel	-	-	.	.	-	K	r
<i>Urtica dioica</i> ssp. <i>dioica</i>	Groß-Brennnessel	-	-	.	.	-	K	2
<i>Veronica agrestis</i>	Acker-Ehrenpreis	-	-	.	.	-	K	r
<i>Vicia sepium</i>	Zaun-Wicke	-	-	.	.	-	K	r

### Biotop 06

Wissenschaftlicher Name	Deutscher Name	FFH_RL Anhang II/IV	§§ OÖ	RL OÖ	RL BM	RLÖ	Stratum	Häufigkeit
<i>Agrostis capillaris</i>	Rot-Straußgras	-	-	.	.	-	K	+
<i>Allium oleraceum</i>	Glocken-Lauch	-	§§	3	2	-r	K	r
<i>Alopecurus pratensis</i>	Wiesen-Fuchsschwanz	-	-	.	.	-	K	r
<i>Angelica sylvestris</i> ssp. <i>sylvestris</i>	Wild-Engelwurz	-	-	.	.	-	K	r
<i>Betonica officinalis</i>	Echt-Betonie	-	-	.	3	-	K	+
<i>Carex hirta</i>	Rauhaar-Segge	-	-	.	.	-	K	+
<i>Cirsium oleraceum</i>	Kohl-Kratzdistel	-	-	.	.	-	K	4
<i>Cirsium palustre</i>	Sumpf-Kratzdistel	-	-	.	.	-	K	+
<i>Corylus avellana</i>	Hasel	-	-	.	.	-	S	1
<i>Crataegus monogyna</i> ssp. <i>monogyna</i>	Einkern-Weißdorn	-	-	.	.	-	S	r
<i>Dactylis glomerata</i>	Knäuelgras	-	-	.	.	-	K	+
<i>Epilobium parviflorum</i>	Kleinblütiges Weidenröschen	-	-	.	.	-	K	+
<i>Equisetum arvense</i> ssp. <i>arvense</i>	Acker-Schachtelhalm	-	-	.	.	-	K	1
<i>Galium aparine</i>	Kletten-Labkraut	-	-	.	.	-	K	+
<i>Galium mollugo</i> s. str.	Wiesen-Labkraut	-	-	D	D	-r	K	+
<i>Holcus mollis</i>	Weich-Honiggras	-	-	.	.	-	K	+
<i>Hypericum maculatum</i>	Geflecktes Johanniskraut	-	-	.	.	-	K	1
<i>Impatiens noli-tangere</i>	Groß-Springkraut	-	-	.	.	-	K	1
<i>Impatiens parviflora</i>	Klein-Springkraut	-	-	.(N-E)	.(N-E)	-	K	1
<i>Juglans regia</i>	Echt-Walnuss	-	-	.(N-E)	.(N-E)	-	S	r
<i>Juncus conglomeratus</i>	Knäuel-Simse	-	-	3	3	-	K	+
<i>Juncus effusus</i> ssp. <i>effusus</i>	Flatter-Simse	-	-	.	.	-	K	1
<i>Knautia arvensis</i> ssp. <i>arvensis</i>	Acker-Witwenblume	-	-	.	.	-	K	r
<i>Lotus corniculatus</i>	Wiesen-Hornklee	-	-	.	.	-	K	2
<i>Lysimachia vulgaris</i>	Rispen-Gilbweiderich	-	-	.	.	-	K	+
<i>Molinia caerulea</i>	Klein-Pfeifengras	-	-	.	V	-r	K	2
<i>Rosa arvensis</i>	Liege-Rose	-	-	.	3	-	S	r
<i>Rubus idaeus</i>	Himbeere	-	-	.	.	-	K	+
<i>Rumex obtusifolius</i>	Stumpfblatt-Ampfer	-	-	.	.	-	K	+

Wissenschaftlicher Name	Deutscher Name	FFH_RL Anhang II/IV	§§ OÖ	RL OÖ	RL BM	RLÖ	Stratum	Häufigkeit
<i>Sanguisorba officinalis</i>	Groß-Wiesenknoyf	-	-	V	V	-	K	+
<i>Scirpus sylvaticus</i>	Gewöhnliche Waldbinse	-	-	.	.	-	K	2
<i>Senecio ovatus ssp. ovatus</i>	Fuchs-Greiskraut	-	-	.	.	-	K	+
<i>Tilia cordata</i>	Winter-Linde	-	-	.	.	-r	S	+
<i>Urtica dioica ssp. dioica</i>	Groß-Brennnessel	-	-	.	.	-	K	2
<i>Vicia cracca</i>	Vogel-Wicke	-	-	.	.	-	K	r

**Biotop 07**

Wissenschaftlicher Name	Deutscher Name	FFH_RL Anhang II/IV	§§ OÖ	RL OÖ	RL BM	RLÖ	Stratum	Häufigkeit
<i>Achillea millefolium</i>	Echte Schafgarbe	-	-	.	.	-	K	2
<i>Agrostis capillaris</i>	Rot-Straußgras	-	-	.	.	-	K	2
<i>Arrhenatherum elatius</i>	Glatthafer	-	-	.	.	-	K	+
<i>Artemisia vulgaris</i>	Echt-Beifuß	-	-	.	.	-	K	r
<i>Bellis perennis</i>	Gewöhnlich- Gänseblümchen	-	-	.	.	-	K	+
<i>Campanula patula</i> ssp. <i>patula</i>	Wiesen-Glockenblume	-	-	.	.	-	K	r
<i>Capsella bursa-pastoris</i>	Hirtentäschel	-	-	.	.	-	K	+
<i>Carex</i> sp.	Segge	-	-	.	.	-	K	r
<i>Carum carvi</i>	Echt-Kümmel	-	-	.	.	-	K	+
<i>Chenopodium album</i> ssp. <i>album</i>	Weiß-Gänsefuß	-	-	.	.	-	K	r
<i>Chenopodium strictum</i>	Streifen-Gänsefuß	-	-	.(N- E)	.(N- E)	-	K	r
<i>Cirsium vulgare</i>	Lanzen-Kratzdistel	-	-	.	.	-	K	r
<i>Cynosurus cristatus</i>	Wiesen-Kammgras	-	-	.	.	-	K	1
<i>Dactylis glomerata</i>	Knäuelgras	-	-	.	.	-	K	1
<i>Dianthus deltoides</i>	Heide-Nelke	-	§	V	V	-r	K	r
<i>Echinochloa crus-galli</i> ssp. <i>crus-galli</i>	Acker-Hühnerhirse	-	-	.	.	-	K	+
<i>Galium mollugo</i> s. str.	Wiesen-Labkraut	-	-	D	D	-r	K	r
<i>Geranium dissectum</i>	Schlitzblatt- Storchschnabel	-	-	.	.	-r	K	r
<i>Hypericum perforatum</i>	Echtes Johanniskraut	-	-	.	.	-	K	+
<i>Hypochaeris radicata</i>	Gewöhnliches Ferkelkraut	-	-	.	.	-	K	+
<i>Knautia arvensis</i> ssp. <i>arvensis</i>	Acker-Witwenblume	-	-	.	.	-	K	+
<i>Leontodon autumnalis</i>	Herbst-Leuenzahn	-	-	.	.	-	K	+
<i>Lolium perenne</i>	Dauer-Lolch	-	-	.	.	-	K	4
<i>Lotus corniculatus</i>	Wiesen-Hornklee	-	-	.	.	-	K	1
<i>Malva neglecta</i>	Weg-Malve	-	-	V	V	-	K	r
<i>Matricaria discoidea</i>	Knopf-Kamille	-	-	.(N- E)	.(N- E)	-	K	+
<i>Plantago lanceolata</i>	Spitz-Wegerich	-	-	.	.	-	K	1
<i>Plantago major</i> ssp. <i>major</i>	Breit-Wegerich	-	-	.	.	-	K	2
<i>Prunella vulgaris</i>	Klein-Brunelle	-	-	.	.	-	K	+



Wissenschaftlicher Name	Deutscher Name	FFH_RL Anhang II/IV	§§ OÖ	RL OÖ	RL BM	RLÖ	Stratum	Häufigkeit
<i>Ranunculus acris</i> ssp. <i>acris</i>	Gewöhnlicher Scharf- Hahnenfuss	-	-	.	.	-	K	+
<i>Rumex obtusifolius</i>	Stumpfbblatt-Ampfer	-	-	.	.	-	K	+
<i>Sisymbrium loeseli</i>	Stadt-Rauke	-	-	.(N- E)	N-U	-	K	+
<i>Stellaria nemorum</i>	Sumpf-Sternmiere	-	-	.	.	2 r!	K	+
<i>Taraxacum officinale</i>	Gewöhnlicher Löwenzahn	-	-			-	K	+
<i>Thymus pulegioides</i> ssp. <i>pulegioides</i>	Arznei-Quendel	-	-	.	.	-	K	+
<i>Trifolium pratense</i> ssp. <i>pratense</i>	Gewöhnlicher Wiesen- Klee	-	-	.	.	-	K	1
<i>Trifolium repens</i> ssp. <i>repens</i>	Kriech-Klee	-	-	.	.	-	K	r
<i>Urtica dioica</i> ssp. <i>dioica</i>	Groß-Brennnessel	-	-	.	.	-	K	r
<i>Urtica urens</i>	Klein-Brennnessel	-	-	2	2	-	K	+

**Biotop 08**

Wissenschaftlicher Name	Deutscher Name	FFH_RL Anhang II/IV	§§ OÖ	RL OÖ	RL BM	RLÖ	Stratum	Häufigkeit
<i>Acer pseudoplatanus</i>	Berg-Ahorn	-	-	.	.	-	S	r
<i>Alnus glutinosa</i>	Schwarz-Erle	-	-	.	.	-r	S	r
<i>Arrhenatherum elatius</i>	Glatthafer	-	-	.	.	-	K	+
<i>Betula pendula</i>	Hänge-Birke	-	-	.	.	-	B2	+
<i>Carex brizoides</i>	Seegras-Segge	-	-	.	.	-	K	1
<i>Cirsium oleraceum</i>	Kohl-Kratzdistel	-	-	.	.	-	K	r
<i>Deschampsia cespitosa</i>	Horst-Rasenschmiele	-	-	.	.	-	K	+
<i>Dryopteris filix-mas</i>	Echt-Wurmfarn	-	-	.	.	-	K	r
<i>Filipendula ulmaria</i> ssp.m ulmaria	Gewöhnliches Groß- Mädesüß	-	-	.	.	-	K	r
<i>Frangula alnus</i>	Faulbaum	-	-	.	.	-	S	r
<i>Heracleum sphondylium</i> ssp.sphondylium	Gewöhnliche Bärenklau	-	-	.	.	-	K	r
<i>Impatiens parviflora</i>	Klein-Springkraut	-	-	.(N- E)	.(N- E)	-	K	+
<i>Oxalis acetosella</i>	Wald-Sauerklee	-	-	.	.	-	K	+
<i>Picea abies</i> ssp.abies	Gewöhnlich-Fichte	-	-	.	.	-	B2	4
<i>Pimpinella major</i>	Groß-Bibernelle	-	-	.	.	-	K	r
<i>Populus tremula</i>	Zitter-Pappel	-	-	.	.	-	B2	r
<i>Prunus avium</i> ssp.avium	Vogel-Kirsche	-	-	.	.	-	B2	r
<i>Quercus robur</i>	Stiel-Eiche	-	-	.	-	-	B2	+
<i>Rubus caesius</i>	Kratzbeere	-	-	.	.	-	K	2
<i>Rubus idaeus</i>	Himbeere	-	-	.	.	-	K	1
<i>Sambucus racemosa</i>	Rot-Holunder	-	-	.	.	-	S	r
<i>Senecio ovatus</i> ssp. ovatus	Fuchs-Greiskraut	-	-	.	.	-	K	1
<i>Sorbus aucuparia</i> ssp. aucu- paria	Eberesche	-	-	.	.	-r	B2	r

**Biotop 09**

Wissenschaftlicher Name	Deutscher Name	FFH_RL Anhang II/IV	§§ OÖ	RL OÖ	RL BM	RLÖ	Stratum	Häufigkeit
<i>Achillea millefolium</i>	Echte Schafgarbe	-	-	.	.	-	K	2
<i>Alchemilla glabra</i>	Kahler Frauenmantel	-	-	.	.	-	K	r
<i>Alopecurus pratensis</i>	Wiesen-Fuchsschwanz	-	-	.	.	-	K	r
<i>Bellis perennis</i>	Gewöhnlich- Gänseblümchen	-	-	.	.	-	K	r
<i>Carum carvi</i>	Echt-Kümmel	-	-	.	.	-	K	2
<i>Centaurea jacea</i> ssp. <i>jacea</i>	Gewöhnliche Wiesen- Flockenblume	-	-	.	.	-	K	r
<i>Hypochaeris radicata</i>	Gewöhnliches Ferkelkraut	-	-	.	.	-	K	1
<i>Lolium perenne</i>	Dauer-Lolch	-	-	.	.	-	K	1
<i>Pimpinella major</i>	Groß-Bibernelle	-	-	.	.	-	K	+
<i>Plantago lanceolata</i>	Spitz-Wegerich	-	-	.	.	-	K	2
<i>Prunella vulgaris</i>	Klein-Brunelle	-	-	.	.	-	K	1
<i>Ranunculus acris</i> ssp. <i>acris</i>	Gewöhnlicher Scharf- Hahnenfuss	-	-	.	.	-	K	r
<i>Rumex crispus</i>	Kraus-Ampfer	-	-	.	.	-	K	+
<i>Sanguisorba officinalis</i>	Groß-Wiesenkнопf	-	-	V	V	-	K	r
<i>Taraxacum officinale</i>	Gewöhnlicher Löwenzahn	-	-			-	K	2
<i>Trifolium pratense</i> ssp. <i>pratense</i>	Gewöhnlicher Wiesen- Klee	-	-	.	.	-	K	1
<i>Trifolium repens</i> ssp. <i>repens</i>	Kriech-Klee	-	-	.	.	-	K	+
<i>Trisetum flavescens</i> ssp. <i>flavescens</i>	Wiesen-Goldhafer	-	-	.	.	-	K	4
<i>Vicia cracca</i>	Vogel-Wicke	-	-	.	.	-	K	+

**Biotop 10**

Wissenschaftlicher Name	Deutscher Name	FFH_RL Anhang II/IV	§§ OÖ	RL OÖ	RL BM	RLÖ	Stratum	Häufigkeit
<i>Achillea millefolium</i>	Echte Schafgarbe	-	-	.	.	-	K	4
<i>Agrostis capillaris</i>	Rot-Straußgras	-	-	.	.	-	K	+
<i>Alchemilla glabra</i>	Kahler Frauenmantel	-	-	.	.	-	K	+
<i>Alopecurus pratensis</i>	Wiesen-Fuchsschwanz	-	-	.	.	-	K	r
<i>Anthriscus sylvestris</i>	Wiesen-Kerbel	-	-	.	.	-	K	+
<i>Bellis perennis</i>	Gewöhnlich- Gänseblümchen	-	-	.	.	-	K	r
<i>Campanula patula</i> ssp. <i>patula</i>	Wiesen-Glockenblume	-	-	.	.	-	K	r
<i>Carlina acaulis</i> sp. <i>acaulis</i>	Silberdistel	-	§§	.	3	-r	K	r
<i>Carum carvi</i>	Echt-Kümmel	-	-	.	.	-	K	1
<i>Centaurea jacea</i> ssp. <i>jacea</i>	Gewöhnliche Wiesen- Flockenblume	-	-	.	.	-	K	+
<i>Dianthus deltoides</i>	Heide-Nelke	-	§	V	V	-r	K	r
<i>Galeopsis tetrahit</i>	Dorn-Hohlzahn	-	-	.	.	-	K	r
<i>Heracleum sphondylium</i> ssp. <i>sphondylium</i>	Gewöhnliche Bärenklau	-	-	.	.	-	K	r
<i>Hypericum maculatum</i>	Geflecktes Johanniskraut	-	-	.	.	-	K	+
<i>Knautia arvensis</i> ssp. <i>arvensis</i>	Acker-Witwenblume	-	-	.	.	-	K	r
<i>Lathyrus pratensis</i> ssp. <i>pratensis</i>	Wiesen-Platterbse	-	-	.	.	-	K	r
<i>Leontodon autumnalis</i>	Herbst-Leuenzahn	-	-	.	.	-	K	1
<i>Lolium perenne</i>	Dauer-Lolch	-	-	.	.	-	K	r
<i>Lotus corniculatus</i>	Wiesen-Hornklee	-	-	.	.	-	K	+
<i>Pimpinella major</i>	Groß-Bibernelle	-	-	.	.	-	K	1
<i>Plantago lanceolata</i>	Spitz-Wegerich	-	-	.	.	-	K	1
<i>Prunella vulgaris</i>	Klein-Brunelle	-	-	.	.	-	K	1
<i>Ranunculus acris</i> ssp. <i>acris</i>	Gewöhnlicher Scharf- Hahnenfuss	-	-	.	.	-	K	+
<i>Sanguisorba officinalis</i>	Groß-Wiesenkнопf	-	-	V	V	-	K	1
<i>Scorzonera humilis</i>	Niedrig-Schwarzwurzel	-	-	3	3	-	K	r
<i>Silene vulgaris</i> ssp. <i>vulgaris</i>	Gewöhnliches Blasen- Leimkraut	-	-	.	.	-	K	r
<i>Stellaria graminea</i>	Gras-Sternmiere	-	-	.	.	-	K	+
<i>Taraxacum officinale</i>	Gewöhnlicher Löwenzahn	-	-	.	.	-	K	+
<i>Trifolium pratense</i> ssp. <i>pra-</i>	Gewöhnlicher Wiesen-	-	-	.	.	-	K	1

tense	Klee							
Trifolium repens ssp. repens	Kriech-Klee	-	-	.	.	-	K	+
Trisetum flavescens ssp. flavescens	Wiesen-Goldhafer	-	-	.	.	-	K	1

Vorabzug



### Biotop 11

Wissenschaftlicher Name	Deutscher Name	FFH_RL Anhang II/IV	§§ OÖ	RL OÖ	RL BM	RLÖ	Stratum	Häufigkeit
<i>Achillea millefolium</i>	Echte Schafgarbe	-	-	.	.	-	K	2
<i>Agrostis capillaris</i>	Rot-Straußgras	-	-	.	.	-	K	+
<i>Alchemilla glabra</i>	Kahler Frauenmantel	-	-	.	.	-	K	+
<i>Alopecurus pratensis</i>	Wiesen-Fuchsschwanz	-	-	.	.	-	K	r
<i>Anthriscus sylvestris</i>	Wiesen-Kerbel	-	-	.	.	-	K	1
<i>Bellis perennis</i>	Gewöhnlich- Gänseblümchen	-	-	.	.	-	K	r
<i>Carum carvi</i>	Echt-Kümmel	-	-	.	.	-	K	1
<i>Centaurea jacea</i> ssp. <i>jacea</i>	Gewöhnliche Wiesen- Flockenblume	-	-	.	.	-	K	+
<i>Heracleum sphondylium</i> ssp. <i>sphondylium</i>	Gewöhnliche Bärenklau	-	-	.	.	-	K	+
<i>Holcus lanatus</i>	Samt-Honiggras	-	-	.	.	-	K	r
<i>Hypericum maculatum</i>	Geflecktes Johanniskraut	-	-	.	.	-	K	+
<i>Hypochaeris radicata</i>	Gewöhnliches Ferkelkraut	-	-	.	.	-	K	1
<i>Leontodon autumnalis</i>	Herbst-Leuzenzahn	-	-	.	.	-	K	1
<i>Leucanthemum vulgare</i>	Kleine Wiesen-Margerite	-	-	V	3	-	K	+
<i>Lolium multiflorum</i>	Italien-Raygras	-	-	.	.	-	K	+
<i>Lolium perenne</i>	Dauer-Lolch	-	-	.	.	-	K	1
<i>Lotus corniculatus</i>	Wiesen-Hornklee	-	-	.	.	-	K	+
<i>Phleum pratense</i>	Wiesen-Lieschgras	-	-	.	.	-	K	r
<i>Pimpinella major</i>	Groß-Bibernelle	-	-	.	.	-	K	1
<i>Plantago lanceolata</i>	Spitz-Wegerich	-	-	.	.	-	K	2
<i>Prunella vulgaris</i>	Klein-Brunelle	-	-	.	.	-	K	1
<i>Ranunculus acris</i> ssp. <i>acris</i>	Gewöhnlicher Scharf- Hahnenfuss	-	-	.	.	-	K	+
<i>Rumex obtusifolius</i>	Stumpfbblatt-Ampfer	-	-	.	.	-	K	1
<i>Stellaria graminea</i>	Gras-Sternmiere	-	-	.	.	-	K	+
<i>Taraxacum officinale</i>	Gewöhnlicher Löwenzahn	-	-	.	.	-	K	1
<i>Trifolium pratense</i> ssp. <i>pra-</i> <i>tense</i>	Gewöhnlicher Wiesen- Klee	-	-	.	.	-	K	2
<i>Trifolium repens</i> ssp. <i>repens</i>	Kriech-Klee	-	-	.	.	-	K	+
<i>Trisetum flavescens</i> ssp. <i>fla-</i> <i>vescens</i>	Wiesen-Goldhafer	-	-	.	.	-	K	4

## Biotop 12

Wissenschaftlicher Name	Deutscher Name	FFH_RL Anhang II/IV	§§ OÖ	RL OÖ	RL BM	RLÖ	Stratum	Häufigkeit
<i>Aegopodium podagraria</i>	Geißfuß	-	-	.	.	-	K	r
<i>Agrostis capillaris</i>	Rot-Straußgras	-	-	.	.	-	K	1
<i>Alchemilla monticola</i>	Bergwiesen- Frauenmantel	-	-	.	.	-	K	+
<i>Alopecurus pratensis</i>	Wiesen-Fuchsschwanz	-	-	.	.	-	K	1
<i>Anthoxanthum odoratum</i>	Wiesen-Ruchgras	-	-	.	.	-	K	+
<i>Anthriscus sylvestris</i>	Wiesen-Kerbel	-	-	.	.	-	K	1
<i>Arrhenatherum elatius</i>	Glatthafer	-	-	.	.	-	K	1
<i>Briza media</i>	Mittleres Zittergras	-	-	V	3	-	K	+
<i>Campanula patula</i> ssp. <i>patula</i>	Wiesen-Glockenblume	-	-	.	.	-	K	+
<i>Campanula persicifolia</i>	Wald-Glockenblume	-	-	.	.	-	K	+
<i>Cynosurus cristatus</i>	Wiesen-Kammgras	-	-	.	.	-	K	1
<i>Dactylis glomerata</i>	Knäuelgras	-	-	.	.	-	K	1
<i>Dianthus deltoides</i>	Heide-Nelke	-	§	V	V	-r	K	r
<i>Euphorbia cyparissias</i>	Zypressen-Wolfsmilch	-	-	.	.	-	K	r
<i>Festuca pratensis</i>	Wiesen-Schwingel	-	-	.	.	-	K	2
<i>Festuca rubra</i> ssp. <i>rubra</i>	Rot-Schwingel	-	-	.	.	-	K	1
<i>Galium mollugo</i> s. str.	Wiesen-Labkraut	-	-	D	D	-r	K	+
<i>Geum urbanum</i>	Echte Nelkenwurz	-	-	.	.	-	K	r
<i>Heracleum sphondylium</i> ssp. <i>sphondylium</i>	Gewöhnliche Bärenklau	-	-	.	.	-	K	2
<i>Hieracium pilosella</i>	Kleines Mausohrhabichtskraut	-	-	.	.	-	Kr	
<i>Holcus lanatus</i>	Samt-Honiggras	-	-	.	.	-	K	2
<i>Hypochaeris radicata</i>	Gewöhnliches Ferkelkraut	-	-	.	.	-	K	+
<i>Knautia arvensis</i> ssp. <i>arvensis</i>	Acker-Witwenblume	-	-	.	.	-	K	r
<i>Leucanthemum incutianum</i> ssp. <i>incutianum</i>	Große Wiesen-Margerite	-	-	.	.	-	K	1
<i>Lolium perenne</i>	Dauer-Lolch	-	-	.	.	-	K	1
<i>Lotus corniculatus</i>	Wiesen-Hornklee	-	-	.	.	-	K	1
<i>Phleum pratense</i>	Wiesen-Lieschgras	-	-	.	.	-	K	2
<i>Pimpinella major</i>	Groß-Bibernelle	-	-	.	.	-	K	3
<i>Plantago lanceolata</i>	Spitz-Wegerich	-	-	.	.	-	K	+
<i>Populus tremula</i>	Zitter-Pappel	-	-	.	.	-	K	r

Wissenschaftlicher Name	Deutscher Name	FFH_RL Anhang II/IV	§§ OÖ	RL OÖ	RL BM	RLÖ	Stratum	Häufigkeit
<i>Ranunculus acris</i> ssp. <i>acris</i>	Gewöhnlicher Scharf- Hahnenfuss	-	-	.	.	-	K	+
<i>Rubus fruticosus</i> agg.	Brombeere	-	-			-	S	
<i>Rumex obtusifolius</i>	Stumpfbblatt-Ampfer	-	-	.	.	-	K	+
<i>Stellaria graminea</i>	Gras-Sternmiere	-	-	.	.	-	K	1
<i>Taraxacum officinale</i>	Gewöhnlicher Löwenzahn	-	-			-	K	+
<i>Trifolium pratense</i> ssp. <i>pra- tense</i>	Gewöhnlicher Wiesen- Klee	-	-	.	.	-	K	1
<i>Trifolium repens</i> ssp. <i>repens</i>	Kriech-Klee	-	-	.	.	-	K	3
<i>Trisetum flavescens</i> ssp. <i>fla- vescens</i>	Wiesen-Goldhafer	-	-	.	.	-	K	1
<i>Vicia sepium</i>	Zaun-Wicke	-	-	.	.	-	K	+

### Biotop 13

Wissenschaftlicher Name	Deutscher Name	FFH_RL Anhang II/IV	§§ OÖ	RL OÖ	RL BM	RLÖ	Stratum	Häufigkeit
<i>Achillea millefolium</i>	Echte Schafgarbe	-	-	.	.	-	K	1
<i>Agrostis capillaris</i>	Rot-Straußgras	-	-	.	.	-	K	2
<i>Agrostis stolonifera</i>	Kriech-Straußgras	-	-	.	.	-	K	+
<i>Alopecurus pratensis</i>	Wiesen-Fuchsschwanz	-	-	.	.	-	K	r
<i>Anthoxanthum odoratum</i>	Wiesen-Ruchgras	-	-	.	.	-	K	1
<i>Briza media</i>	Mittleres Zittergras	-	-	V	3	-	K	1
<i>Campanula patula</i> ssp. <i>patula</i>	Wiesen-Glockenblume	-	-	.	.	-	K	+
<i>Carlina acaulis</i> ssp. <i>acaulis</i>	Silberdistel	-	§§	.	3	-r	K	r
<i>Centaurea jacea</i> ssp. <i>jacea</i>	Gewöhnliche Wiesen-Flockenblume	-	-	.	.	-	K	2
<i>Corylus avellana</i>	Hasel	-	-	.	.	-	K	r
<i>Cynosurus cristatus</i>	Wiesen-Kammgras	-	-	.	.	-	K	+
<i>Dactylis glomerata</i>	Knäuelgras	-	-	.	.	-	K	+
<i>Danthonia decumbens</i> ssp. <i>decumbens</i>	Dreizahn	-	-	V	3	-r	K	+
<i>Dianthus deltoides</i>	Heide-Nelke	-	§	V	V	-r	K	r
<i>Festuca pratensis</i>	Wiesen-Schwingel	-	-	.	.	-	K	1
<i>Festuca rubra</i> ssp. <i>rubra</i>	Rot-Schwingel	-	-	.	.	-	K	1
<i>Heracleum sphondylium</i> ssp. <i>sphondylium</i>	Gewöhnliche Bärenklau	-	-	.	.	-	K	+
<i>Holcus lanatus</i>	Samt-Honiggras	-	-	.	.	-	K	4
<i>Hypochaeris radicata</i>	Gewöhnliches Ferkelkraut	-	-	.	.	-	K	+
<i>Hypericum maculatum</i>	Geflecktes Johanniskraut	-	-	.	.	-	K	+
<i>Knautia arvensis</i> ssp. <i>arvensis</i>	Acker-Witwenblume	-	-	.	.	-	K	+
<i>Lathyrus pratensis</i> ssp. <i>pratensis</i>	Wiesen-Platterbse	-	-	.	.	-	K	+
<i>Leontodon autumnalis</i>	Herbst-Leuzenzahn	-	-	.	.	-	K	+
<i>Leucanthemum vulgare</i>	Kleine Wiesen-Margerite	-	-	V	3	-	K	+
<i>Lotus corniculatus</i>	Wiesen-Hornklee	-	-	.	.	-	K	+
<i>Lychnis flos-cuculi</i>	Gewöhnliche Kuckucksnelke	-	-	.	V	-r	K	r
<i>Nardus stricta</i>	Bürstling	-	§§	V	3	-r	K	+
<i>Phleum pratense</i>	Wiesen-Lieschgras	-	-	.	.	-	K	+
<i>Pimpinella major</i>	Groß-Bibernelle	-	-	.	.	-	K	1

Wissenschaftlicher Name	Deutscher Name	FFH_RL Anhang II/IV	§§ OÖ	RL OÖ	RL BM	RLÖ	Stratum	Häufigkeit
<i>Plantago lanceolata</i>	Spitz-Wegerich	-	-	.	.	-	K	+
<i>Poa nemoralis</i>	Hain-Rispengras	-	-	.	.	-	K	1
<i>Prunella vulgaris</i>	Klein-Brunelle	-	-	.	.	-	K	+
<i>Ranunculus acris</i> ssp. <i>acris</i>	Gewöhnlicher Scharf- Hahnenfuss	-	-	.	.	-	K	+
<i>Ranunculus repens</i>	Kriech-Hahnenfuss	-	-	-	.	.	K	+
<i>Rhinanthus minor</i>	Kleiner Klappertopf	-	-	.	V	-	K	1
<i>Rumex obtusifolius</i>	Stumpfbblatt-Ampfer	-	-	.	.	-	K	+
<i>Sanguisorba officinalis</i>	Groß-Wiesenkнопf	-	-	V	V	-	K	+
<i>Securigera varia</i>	Gewöhnlich- Buntkronwicke	-	-	.	.	-	K	+
<i>Stellaria graminea</i>	Gras-Sternmiere	-	-	.	.	-	K	+
<i>Taraxacum officinale</i>	Gewöhnlicher Löwenzahn	-	-	.	.	-	K	+
<i>Thymus pulegioides</i> ssp. <i>pulegioides</i>	Arznei-Quendel	-	-	.	.	-	K	r
<i>Trifolium medium</i>	Mittel-Klee	-	-	.	.	-	K	+
<i>Trifolium pratense</i> ssp. <i>pratense</i>	Gewöhnlicher Wiesen- Klee	-	-	.	.	-	K	+
<i>Trifolium repens</i> ssp. <i>repens</i>	Kriech-Klee	-	-	.	.	-	K	1
<i>Trisetum flavescens</i> ssp. <i>flavescens</i>	Wiesen-Goldhafer	-	-	.	.	-	K	1
<i>Vicia cracca</i>	Vogel-Wicke	-	-	.	.	-	K	+
<i>Viola arvensis</i> ssp. <i>arvensis</i>	Gewöhnliches Acker- Stiefmütterchen	-	-	.	.	-	K	r



### Biotop 14

Wissenschaftlicher Name	Deutscher Name	FFH_RL Anhang II/IV	§§ OÖ	RL OÖ	RL BM	RLÖ	Stratum	Häufigkeit
<i>Arrhenatherum elatius</i>	Glatthafer	-	-	.	.	-	K	1
<i>Avenella flexuosa</i>	Drahtschmiele	-	-	.	.	-	K	1
<i>Betula pendula</i>	Hänge-Birke	-	-	.	.	-	B2	1
<i>Carex brizoides</i>	Seegras-Segge	-	-	.	.	-	K	1
<i>Chelidonium majus</i>	Schöllkraut	-	-	.	.	-	K	r
<i>Cornus sanguinea</i>	Rot-Hartriegel	-	-	N-T	N-T	-	S	+
<i>Corylus avellana</i>	Hasel	-	-	.	.	-	S	1
<i>Dactylis glomerata</i>	Knäuelgras	-	-	.	.	-	K	+
<i>Dryopteris filix-mas</i>	Echt-Wurmfarn	-	-	.	.	-	K	+
<i>Fagus sylvatica</i>	Rot-Buche	-	-	.	.	-	B2	r
<i>Fragaria vesca</i>	Wald-Erdbeere	-	-	.	.	-	K	+
<i>Fraxinus excelsior</i>	Edel-Esche	-	-	.	.	-	S	+
<i>Fraxinus excelsior</i>	Edel-Esche	-	-	.	.	-	K	1
<i>Galium aparine</i>	Kletten-Labkraut	-	-	.	.	-	K	+
<i>Geranium robertianum</i>	Ruprechts- Storchschnabel	-	-	.	.	-	K	r
<i>Hieracium murorum</i>	Wald-Habichtskraut	-	-	.	.	-	K	+
<i>Picea abies ssp.abies</i>	Gewöhnlich-Fichte	-	-	.	.	-	B2	3
<i>Plantago major ssp. major</i>	Breit-Wegerich	-	-	.	.	-	K	+
<i>Populus tremula</i>	Zitter-Pappel	-	-	.	.	-	B2	2
<i>Prunus avium</i>	Süß-Kirsche	-	-	-	-	-	K	+
<i>Quercus robur</i>	Stiel-Eiche	-	-	.	-	-	B2	r
<i>Rubus caesius</i>	Kratzbeere	-	-	.	.	-	K	+
<i>Rubus fruticosus agg.</i>	Brombeere	-	-	.	.	-	K	+
<i>Sambucus nigra</i>	Schwarz-Holunder	-	-	.	.	-	S	r
<i>Senecio ovatus ssp. ovatus</i>	Fuchs-Greiskraut	-	-	.	.	-	K	+
<i>Tussilago farfara</i>	Huflattich	-	-	.	.	-	K	r
<i>Urtica dioica ssp. dioica</i>	Groß-Brennnessel	-	-	.	.	-	K	+
<i>Vaccinium myrtillus</i>	Heidelbeere	-	-	.	.	-	K	+

### Biotop 15

Wissenschaftlicher Name	Deutscher Name	FFH_RL Anhang II/IV	§§ OÖ	RL OÖ	RL BM	RLÖ	Stratum	Häufigkeit
<i>Achillea millefolium</i>	Echte Schafgarbe	-	-	.	.	-	K	+
<i>Agrostis capillaris</i>	Rot-Straußgras	-	-	.	.	-	K	1
<i>Alopecurus pratensis</i>	Wiesen-Fuchsschwanz	-	-	.	.	-	K	r
<i>Anthoxanthum odoratum</i>	Wiesen-Ruchgras	-	-	.	.	-	K	3
<i>Arrhenatherum elatius</i>	Glatthafer	-	-	.	.	-	K	1
<i>Briza media</i>	Mittleres Zittergras	-	-	V	3	-	K	1
<i>Campanula patula</i> ssp. <i>patula</i>	Wiesen-Glockenblume	-	-	.	.	-	K	+
<i>Carlina acaulis</i> ssp. <i>acaulis</i>	Silberdistel	-	§§	.	3	-r	K	r
<i>Centaurea jacea</i> ssp. <i>jacea</i>	Gewöhnliche Wiesen-Flockenblume	-	-	.	.	-	K	r
<i>Dianthus deltoides</i>	Heide-Nelke	-	§	V	V	-r	K	+
<i>Festuca</i> sp.	Schwingel	-	-	.	.	-	K	+
<i>Galium mollugo</i> s. str.	Wiesen-Labkraut	-	-	D	D	-r	K	+
<i>Hieracium pilosella</i>	Kleines Mausohrhabichtskraut	-	-	.	.	-	K	r
<i>Holcus lanatus</i>	Samt-Honiggras	-	-	.	.	-	K	+
<i>Hypochaeris radicata</i>	Gewöhnliches Ferkelkraut	-	-	.	.	-	K	+
<i>Knautia arvensis</i> ssp. <i>arvensis</i>	Acker-Witwenblume	-	-	.	.	-	K	+
<i>Leontodon autumnalis</i>	Herbst-Leuzenzahn	-	-	.	.	-	K	+
<i>Leucanthemum vulgare</i>	Kleine Wiesen-Margerite	-	-	V	3	-	K	r
<i>Lolium perenne</i>	Dauer-Lolch	-	-	.	.	-	K	1
<i>Lotus corniculatus</i>	Wiesen-Hornklee	-	-	.	.	-	K	r
<i>Luzula campestris</i>	Wiesen-Hainsimse	-	-	.	.	-	K	1
<i>Plantago lanceolata</i>	Spitz-Wegerich	-	-	.	.	-	K	+
<i>Plantago major</i> ssp. <i>major</i>	Breit-Wegerich	-	-	.	.	-	K	+
<i>Ranunculus acris</i> ssp. <i>acris</i>	Gewöhnlicher Scharf-Hahnenfuss	-	-	.	.	-	K	r
<i>Stellaria graminea</i>	Gras-Sternmiere	-	-	.	.	-	K	+
<i>Trifolium pratense</i> ssp. <i>pratense</i>	Gewöhnlicher Wiesen-Klee	-	-	.	.	-	K	r

### Biotop 16

Wissenschaftlicher Name	Deutscher Name	FFH_RL Anhang II/IV	§§ OÖ	RL OÖ	RL BM	RLÖ	Stratum	Häufigkeit
<i>Achillea millefolium</i>	Echte Schafgarbe	-	-	.	.	-	K	+
<i>Agrostis capillaris</i>	Rot-Straußgras	-	-	.	.	-	K	1
<i>Anthoxanthum odoratum</i>	Wiesen-Ruchgras	-	-	.	.	-	K	1
<i>Anthriscus sylvestris</i>	Wiesen-Kerbel	-	-	.	.	-	K	+
<i>Arrhenatherum elatius</i>	Glatthafer	-	-	.	.	-	K	2
<i>Carex echinata</i>	Igel-Segge	-	-	.	3	-r	K	+
<i>Carlina acaulis</i> sp. <i>acaulis</i>	Silberdistel	-	§§	.	3	-r	K	+
<i>Centaurea jacea</i> ssp. <i>jacea</i>	Gewöhnliche Wiesen-Flockenblume	-	-	.	.	-	K	+
<i>Dactylis glomerata</i>	Knäuelgras	-	-	.	.	-	K	+
<i>Equisetum arvense</i> ssp. <i>arvense</i>	Acker-Schachtelhalm	-	-	.	.	-	K	+
<i>Fragaria vesca</i>	Wald-Erdbeere	-	-	.	.	-	K	+
<i>Frangula alnus</i>	Faulbaum	-	-	.	.	-	S	+
<i>Galium mollugo</i> s. str.	Wiesen-Labkraut	-	-	D	D	-r	K	+
<i>Holcus lanatus</i>	Samt-Honiggras	-	-	.	.	-	K	+
<i>Hylotelephium maximum</i>	Quirl-Waldfetthenne	-	-	.	.	-	K	+
<i>Hypericum maculatum</i>	Geflecktes Johanniskraut	-	-	.	.	-	K	+
<i>Knautia arvensis</i> ssp. <i>arvensis</i>	Acker-Witwenblume	-	-	.	.	-	K	+
<i>Lathyrus pratensis</i> ssp. <i>pratensis</i>	Wiesen-Platterbse	-	-	.	.	-	K	+
<i>Phleum pratense</i>	Wiesen-Lieschgras	-	-	.	.	-	K	+
<i>Populus tremula</i>	Zitter-Pappel	-	-	.	.	-	B2	+
<i>Populus tremula</i>	Zitter-Pappel	-	-	.	.	-	S	r
<i>Prunus avium</i> ssp. <i>avium</i>	Vogel-Kirsche	-	-	.	.	-	B2	r
<i>Quercus robur</i>	Stiel-Eiche	-	-	.	.	-	S	+
<i>Rumex acetosa</i>	Wiesen-Sauerampfer	-	-	.	.	-r	K	r
<i>Securigera varia</i>	Gewöhnlich-Buntkronwicke	-	-	.	.	-	K	+
<i>Sorbus aucuparia</i> ssp. <i>aucuparia</i>	Eberesche	-	-	.	.	-r	S	+
<i>Stellaria graminea</i>	Gras-Sternmiere	-	-	.	.	-	K	+
<i>Thymus pulegioides</i> ssp. <i>pulegioides</i>	Arznei-Quendel	-	-	.	.	-	K	+
<i>Vaccinium myrtillus</i>	Heidelbeere	-	-	.	.	-	K	+

Veronica chamaedrys ssp. chamaedrys	Gewöhnlicher Gamander-Ehrenpreis	-	-	.	.	-	K	+
Vicia sepium	Zaun-Wicke	-	-	.	.	-	K	+

Vorabzug

### Biotop 17

Wissenschaftlicher Name	Deutscher Name	FFH_RL Anhang II/IV	§§ OÖ	RL OÖ	RL BM	RLÖ	Stratum	Häufigkeit
<i>Achillea millefolium</i>	Echte Schafgarbe	-	-	.	.	-	K	+
<i>Aegopodium podagraria</i>	Geißfuß	-	-	.	.	-	K	1
<i>Agrostis capillaris</i>	Rot-Straußgras	-	-	.	.	-	K	3
<i>Ajuga reptans</i>	Kriech-Günsel	-	-	.	.	-	K	r
<i>Anthriscus sylvestris</i>	Wiesen-Kerbel	-	-	.	.	-	K	1
<i>Arrhenatherum elatius</i>	Glatthafer	-	-	.	.	-	K	2
<i>Betula pendula</i>	Hänge-Birke	-	-	.	.	-	B2	+
<i>Campanula patula</i> ssp. <i>patula</i>	Wiesen-Glockenblume	-	-	.	.	-	K	+
<i>Campanula persicifolia</i>	Wald-Glockenblume	-	-	.	.	-	K	+
<i>Carex echinata</i>	Igel-Segge	-	-	.	3	-r	K	+
<i>Centaurea jacea</i> ssp. <i>jacea</i>	Gewöhnliche Wiesen-Flockenblume	-	-	.	.	-	K	+
<i>Dactylis glomerata</i>	Knäuelgras	-	-	.	.	-	K	1
<i>Dianthus deltoides</i>	Heide-Nelke	-	§	V	V	-r	K	+
<i>Fragaria vesca</i>	Wald-Erdbeere	-	-	.	.	-	K	1
<i>Galeopsis pubescens</i> ssp. <i>pubescens</i>	Flaum-Hohlzahn	-	-	.	.	-r	K	r
<i>Galium mollugo</i> s. str.	Wiesen-Labkraut	-	-	D	D	-r	K	1
<i>Hypericum maculatum</i>	Geflecktes Johanniskraut	-	-	.	.	-	K	r
<i>Heracleum sphondylium</i> ssp. <i>sphondylium</i>	Gewöhnliche Bärenklau	-	-	.	.	-	K	+
<i>Knautia arvensis</i> ssp. <i>arvensis</i>	Acker-Witwenblume	-	-	.	.	-	K	+
<i>Lathyrus pratensis</i> ssp. <i>pratensis</i>	Wiesen-Platterbse	-	-	.	.	-	K	+
<i>Lotus corniculatus</i>	Wiesen-Hornklee	-	-	.	.	-	K	+
<i>Myosotis arvensis</i> ssp. <i>arvensis</i>	Acker-Vergißmeinnicht	-	-	.	.	-	K	+
<i>Phleum pratense</i>	Wiesen-Lieschgras	-	-	.	.	-	K	+
<i>Plantago lanceolata</i>	Spitz-Wegerich	-	-	.	.	-	K	+
<i>Populus tremula</i>	Zitter-Pappel	-	-	.	.	-	B2	+
<i>Potentilla erecta</i>	Blutwurz	-	-	.	.	-r	K	+
<i>Pyrus pyraster</i>	Wild-Birne	-	-	1	1	-	S	+
<i>Quercus robur</i>	Stiel-Eiche	-	-	.	.	-	B2	1
<i>Rosa canina</i>	Hunds-Rose	-	-	.	.	-	S	+

Wissenschaftlicher Name	Deutscher Name	FFH_RL Anhang II/IV	§§ OÖ	RL OÖ	RL BM	RLÖ	Stratum	Häufigkeit
<i>Rumex acetosella</i> ssp. <i>acetosella</i>	Wiesen-Sauerampfer	-	-	.	.	-r	K	r
<i>Rumex obtusifolius</i>	Stumpfbblatt-Ampfer	-	-	.	.	-	K	r
<i>Securigera varia</i>	Gewöhnlich- Buntkronwicke	-	-	.	.	-	K	r
<i>Sorbus aucuparia</i> ssp. <i>aucuparia</i>	Eberesche	-	-	.	.	-r	B2	+
<i>Stellaria graminea</i>	Gras-Sternmiere	-	-	.	.	-	K	+
<i>Thymus pulegioides</i> ssp. <i>pulegioides</i>	Arznei-Quendel	-	-	.	.	-	K	+
<i>Trisetum flavescens</i> ssp. <i>flavescens</i>	Wiesen-Goldhafer	-	-	.	.	-	K	+
<i>Vaccinium myrtillus</i>	Heidelbeere	-	-	.	.	-	K	1
<i>Veronica chamaedrys</i> ssp. <i>chamaedrys</i>	Gewöhnlicher Gamander- Ehrenpreis	-	-	.	.	-	K	+
<i>Vicia sepium</i>	Zaun-Wicke	-	-	.	.	-	K	+

**Biotop 18**

Wissenschaftlicher Name	Deutscher Name	FFH_RL Anhang II/IV	§§ OÖ	RL OÖ	RL BM	RLÖ	Stratum	Häufigkeit
<i>Aegopodium podagraria</i>	Geißfuß	-	-	.	.	-	K	2
<i>Alchemilla glabra</i>	Kahler Frauenmantel	-	-	.	.	-	K	1
<i>Angelica sylvestris</i> ssp. <i>sylvestris</i>	Wild-Engelwurz	-	-	.	.	-	K	+
<i>Anthriscus sylvestris</i>	Wiesen-Kerbel	-	-	.	.	-	K	+
<i>Arrhenatherum elatius</i>	Glatthafer	-	-	.	.	-	K	2
<i>Cirsium oleraceum</i>	Kohl-Kratzdistel	-	-	.	.	-	K	2
<i>Cirsium palustre</i>	Sumpf-Kratzdistel	-	-	.	.	-	K	2
<i>Dactylis glomerata</i>	Knäuelgras	-	-	.	.	-	K	2
<i>Equisetum arvense</i> ssp. <i>arvense</i>	Acker-Schachtelhalm	-	-	.	.	-	K	
<i>Heracleum sphondylium</i> ssp. <i>sphondylium</i>	Gewöhnliche Bärenklau	-	-	.	.	-	K	r
<i>Juncus effusus</i> ssp. <i>effusus</i>	Flatter-Simse	-	-	.	.	-	K	1
<i>Lotus corniculatus</i>	Wiesen-Hornklee	-	-	.	.	-	K	3
<i>Lythrum salicaria</i>	Gewöhnlicher Blutweiderich	-	-	.	.	-	K	1
<i>Myosotis palustris</i> agg.	Sumpf-Vergißmeinnicht	-	-	.	.	-	K	r
<i>Rumex acetosa</i>	Wiesen-Sauerampfer	-	-	.	.	-r	K	r
<i>Rumex obtusifolius</i>	Stumpfbblatt-Ampfer	-	-	.	.	-	K	r
<i>Sanguisorba officinalis</i>	Groß-Wiesenknopf	-	-	V	V	-	K	+
<i>Scirpus sylvaticus</i>	Gewöhnliche Waldbinse	-	-	.	.	-	K	3
<i>Stellaria graminea</i>	Gras-Sternmiere	-	-	.	.	-	K	
<i>Taraxacum officinale</i>	Gewöhnlicher Löwenzahn	-	-			-	K	+

**Biotop 19**

Wissenschaftlicher Name	Deutscher Name	FFH_RL Anhang II/IV	§§ OÖ	RL OÖ	RL BM	RLÖ	Stratum	Häufigkeit
<i>Aegopodium podagraria</i>	Geißfuß	-	-	.	.	-	K	1
<i>Agrostis capillaris</i>	Rot-Straußgras	-	-	.	.	-	K	1
<i>Anthriscus sylvestris</i>	Wiesen-Kerbel	-	-	.	.	-	K	+
<i>Arrhenatherum elatius</i>	Glatthafer	-	-	.	.	-	K	+
<i>Avenella flexuosa</i>	Drahtschmiele	-	-	.	.	-	K	1
<i>Campanula persicifolia</i>	Wald-Glockenblume	-	-	.	.	-	K	+
<i>Epilobium montanum</i>	Berg-Weidenröschen	-	-	.	.	-	K	r
<i>Euphorbia cyparissias</i>	Zypressen-Wolfsmilch	-	-	.	.	-	K	+
<i>Fagus sylvatica</i>	Rot-Buche	-	-	.	.	-	S	1
<i>Fagus sylvatica</i>	Rot-Buche	-	-	.	.	-	B2	1
<i>Fraxinus excelsior</i>	Edel-Esche	-	-	.	.	-	B2	+
<i>Galium aparine</i>	Kletten-Labkraut	-	-	.	.	-	K	r
<i>Galium mollugo s. str.</i>	Wiesen-Labkraut	-	-	D	D	-r	K	1
<i>Heracleum sphondylium ssp.sphondylium</i>	Gewöhnliche Bärenklau	-	-	.	.	-	K	r
<i>Lapsana communis ssp.m communis</i>	Gewöhnlicher Rainsalat	-	-	.	.	-	K	r
<i>Luzula luzuloides ssp. luzuloides</i>	Gewöhnliche Hainsimse	-	-	.	.	-	K	+
<i>Malus domestica</i>	Kultur-Apfel	-	-	D(N-E)	D(N-E)	-	S	r
<i>Onobrychis viciifolia</i>	Gewöhnlich-Esparsette	-	-	. (N-E)	. (N-E)	-	K	r
<i>Picea abies ssp.abies</i>	Gewöhnlich-Fichte	-	-	.	.	-	B2	1
<i>Poa pratensis</i>	Wiesen-Rispengras	-	-	.	.	-	K	+
<i>Prunus avium ssp.avium</i>	Vogel-Kirsche	-	-	.	.	-	S	+
<i>Quercus robur</i>	Stiel-Eiche	-	-	.	.	-	B2	4
<i>Rubus caesius</i>	Kratzbeere	-	-	.	.	-	K	+
<i>Rubus idaeus</i>	Himbeere	-	-	.	.	-	K	1
<i>Sambucus nigra</i>	Schwarz-Holunder	-	-	.	.	-	S	r
<i>Senecio ovatus ssp. ovatus</i>	Fuchs-Greiskraut	-	-	.	.	-	K	r
<i>Sorbus aucuparia ssp. aucuparia</i>	Eberesche	-	-	.	.	-r	S	+
<i>Stellaria graminea</i>	Gras-Sternmiere	-	-	.	.	-	K	+
<i>Trifolium medium</i>	Mittel-Klee	-	-	.	.	-	K	+
<i>Vaccinium myrtillus</i>	Heidelbeere	-	-	.	.	-	K	1



Wissenschaftlicher Name	Deutscher Name	FFH_RL Anhang II/IV	§§ OÖ	RL OÖ	RL BM	RLÖ	Stratum	Häufigkeit
Vicia cracca	Vogel-Wicke	-	-	.	.	-	K	r

Vorabzug

### Biotop 20

Wissenschaftlicher Name	Deutscher Name	FFH_RL Anhang II/IV	§§ OÖ	RL OÖ	RL BM	RLÖ	Stratum	Häufigkeit
<i>Acer pseudoplatanus</i>	Berg-Ahorn	-	-	.	.	-	S	1
<i>Achillea millefolium</i>	Echte Schafgarbe	-	-	.	.	-	K	1
<i>Aegopodium podagraria</i>	Geißfuß	-	-	.	.	-	K	r
<i>Aesculus hippocastanum</i>	Balkan-Roskastanie	-	-	N-T	N-T	-	B2	r
<i>Agrostis capillaris</i>	Rot-Straußgras	-	-	.	.	-	K	2
<i>Arrhenatherum elatius</i>	Glatthafer	-	-	.	.	-	K	1
<i>Campanula rotundifolia</i>	Rundblatt-Glockenblume	-	-	.	.	-	K	r
<i>Chelidonium majus</i>	Schöllkraut	-	-	.	.	-	K	r
<i>Corylus avellana</i>	Hasel	-	-	.	.	-	S	3
<i>Crataegus monogyna</i> ssp. <i>monogyna</i>	Einkern-Weißdorn	-	-	.	.	-	S	1
<i>Dactylis glomerata</i>	Knäuelgras	-	-	.	.	-	K	1
<i>Dianthus deltoides</i>	Heide-Nelke	-	§	V	V	-r	K	r
<i>Equisetum arvense</i> ssp. <i>arvense</i>	Acker-Schachtelhalm	-	-	.	.	-	K	r
<i>Euphorbia cyparissias</i>	Zypressen-Wolfsmilch	-	-	.	.	-	K	r
<i>Fragaria vesca</i>	Wald-Erdbeere	-	-	.	.	-	K	r
<i>Galium mollugo</i> s. str.	Wiesen-Labkraut	-	-	D	D	-r	K	+
<i>Geum urbanum</i>	Echte Nelkenwurz	-	-	.	.	-	K	+
<i>Heracleum sphondylium</i> ssp. <i>sphondylium</i>	Gewöhnliche Bärenklau	-	-	.	.	-	K	r
<i>Hieracium pilosella</i>	Kleines Mausohrhabichtskraut	-	-	.	.	-	K	+
<i>Hylotelephium maximum</i>	Quirl-Waldfetthenne	-	-	.	.	-	K	r
<i>Hypericum maculatum</i>	Geflecktes Johanniskraut	-	-	.	.	-	K	1
<i>Knautia arvensis</i> ssp. <i>arvensis</i>	Acker-Witwenblume	-	-	.	.	-	K	+
<i>Lotus corniculatus</i>	Wiesen-Hornklee	-	-	.	.	-	K	1
<i>Phleum pratense</i>	Wiesen-Lieschgras	-	-	.	.	-	K	+
<i>Plantago lanceolata</i>	Spitz-Wegerich	-	-	.	.	-	K	+
<i>Prunella vulgaris</i>	Klein-Brunelle	-	-	.	.	-	K	r
<i>Prunus spinosa</i>	Schlehndorn	-	-	.	.	-	S	3
<i>Quercus robur</i>	Stiel-Eiche	-	-	.	.	-	K	r
<i>Rosa arvensis</i>	Liege-Rose	-	-	.	3	-	S	r
<i>Rubus idaeus</i>	Himbeere	-	-	.	.	-	K	+

Wissenschaftlicher Name	Deutscher Name	FFH_RL Anhang II/IV	§§ OÖ	RL OÖ	RL BM	RLÖ	Stratum	Häufigkeit
<i>Salix caprea</i>	Palm-Weide	-	-	.	.	-	K	r
<i>Sambucus nigra</i>	Schwarz-Holunder	-	-	.	.	-	K	r
<i>Sambucus nigra</i>	Schwarz-Holunder	-	-	.	.	-	S	r
<i>Sorbus aucuparia</i> ssp. <i>aucuparia</i>	Eberesche	-	-	.	.	-r	S	r
<i>Thymus pulegioides</i> ssp. <i>pulegioides</i>	Arznei-Quendel	-	-	.	.	-	K	+
<i>Ulmus glabra</i>	Berg-Ulme	-	§	.	.	-r	B2	2
<i>Urtica dioica</i> ssp. <i>dioica</i>	Groß-Brennnessel	-	-	.	.	-	K	+

### Biotop 21

Wissenschaftlicher Name	Deutscher Name	FFH_RL Anhang II/IV	§§ OÖ	RL OÖ	RL BM	RLÖ	Stratum	Häufigkeit
<i>Acer pseudoplatanus</i>	Berg-Ahorn	-	-	.	.	-	S	4
<i>Achillea millefolium</i>	Echte Schafgarbe	-	-	.	.	-	K	2
<i>Agrostis capillaris</i>	Rot-Straußgras	-	-	.	.	-	K	3
<i>Arrhenatherum elatius</i>	Glatthafer	-	-	.	.	-	K	3
<i>Avenella flexuosa</i>	Drahtschmiele	-	-	.	.	-	K	+
<i>Betula pendula</i>	Hänge-Birke	-	-	.	.	-	S	+
<i>Briza media</i>	Mittleres Zittergras	-	-	V	3	-	K	+
<i>Campanula persicifolia</i>	Wald-Glockenblume	-	-	.	.	-	K	r
<i>Campanula rotundifolia</i>	Rundblatt-Glockenblume	-	-	.	.	-	K	
<i>Clinopodium vulgare</i> ssp. vulgare	Wirbeldost	-	-	.	.	-	K	+
<i>Corylus avellana</i>	Hasel	-	-	.	.	-	S	+
<i>Dianthus deltoides</i>	Heide-Nelke	-	§	V	V	-r	K	+
<i>Equisetum arvense</i> ssp. arvense	Acker-Schachtelhalm	-	-	.	.	-	K	r
<i>Euphorbia cyparissias</i>	Zypressen-Wolfsmilch	-	-	.	.	-	K	+
<i>Fragaria vesca</i>	Wald-Erdbeere	-	-	.	.	-	K	r
<i>Galium mollugo</i> s. str.	Wiesen-Labkraut	-	-	D	D	-r	K	+
<i>Heracleum sphondylium</i> ssp. sphondylium	Gewöhnliche Bärenklau	-	-	.	.	-	K	r
<i>Hypericum maculatum</i>	Geflecktes Johanniskraut	-	-	.	.	-	K	+
<i>Knautia arvensis</i> ssp. arvensis	Acker-Witwenblume	-	-	.	.	-	K	+
<i>Leontodon autumnalis</i>	Herbst-Leuenzahn	-	-	.	.	-	K	+
<i>Plantago lanceolata</i>	Spitz-Wegerich	-	-	.	.	-	K	r
<i>Populus tremula</i>	Zitter-Pappel	-	-	.	.	-	S	2
<i>Prunella vulgaris</i>	Klein-Brunelle	-	-	.	.	-	K	r
<i>Quercus robur</i>	Stiel-Eiche	-	-	.	.	-	S	1
<i>Rubus idaeus</i>	Himbeere	-	-	.	.	-	K	+
<i>Vaccinium myrtillus</i>	Heidelbeere	-	-	.	.	-	K	1
<i>Veronica hederifolia</i> s. str.	Efeu-Ehrenpreis	-	-	.	.	-	K	r

**Biotop 22**

Wissenschaftlicher Name	Deutscher Name	FFH_RL Anhang II/IV	§§ OÖ	RL OÖ	RL BM	RLÖ	Stratum	Häufigkeit
<i>Agrostis capillaris</i>	Rot-Straußgras	-	-	.	.	-	K	1
<i>Allium vineale</i>	Weinberg-Lauch	-	-	.	.	-r	K	r
<i>Arrhenatherum elatius</i>	Glatthafer	-	-	.	.	-	K	1
<i>Dactylis glomerata</i>	Knäuelgras	-	-	.	.	-	K	2
<i>Dryopteris filix-mas</i>	Echt-Wurmfarn	-	-	.	.	-	K	+
<i>Equisetum sylvaticum</i>	Wald-Schachtelhalm	-	-	.	.	-	K	+
<i>Fraxinus excelsior</i>	Edel-Esche	-	-	.	.	-	K	+
<i>Fraxinus excelsior</i>	Edel-Esche	-	-	.	.	-	S	+
<i>Galium mollugo s. str.</i>	Wiesen-Labkraut	-	-	D	D	-r	K	+
<i>Heracleum sphondylium</i> ssp.sphondylium	Gewöhnliche Bärenklau	-	-	.	.	-	K	+
<i>Holcus mollis</i>	Weich-Honiggras	-	-	.	.	-	K	1
<i>Hypericum maculatum</i>	Geflecktes Johanniskraut	-	-	.	.	-	K	+
<i>Knautia arvensis</i> ssp. arvensis	Acker-Witwenblume	-	-	.	.	-	K	r
<i>Lysimachia vulgaris</i>	Rispen-Gilbweiderich	-	-	.	.	-	K	r
<i>Phleum pratense</i>	Wiesen-Lieschgras	-	-	.	.	-	K	1
<i>Populus tremula</i>	Zitter-Pappel	-	-	.	.	-	S	1
<i>Prunus avium</i> ssp.avium	Vogel-Kirsche	-	-	.	.	-	B2	1
<i>Sorbus aucuparia</i> ssp. aucuparia	Eberesche	-	-	.	.	-r	K	+
<i>Sorbus aucuparia</i> ssp. aucuparia	Eberesche	-	-	.	.	-r	S	r
<i>Ulmus glabra</i>	Berg-Ulme	-	§	.	.	-r	S	2
<i>Urtica dioica</i> ssp. dioica	Groß-Brennnessel	-	-	.	.	-	K	2

**Biotop 23**

Wissenschaftlicher Name	Deutscher Name	FFH_RL Anhang II/IV	§§ OÖ	RL OÖ	RL BM	RLÖ	Stratum	Häufigkeit
<i>Acer pseudoplatanus</i>	Berg-Ahorn	-	-	.	.	-	S	1
<i>Aegopodium podagraria</i>	Geißfuß	-	-	.	.	-	K	1
<i>Agrostis capillaris</i>	Rot-Straußgras	-	-	.	.	-	K	1
<i>Allium vineale</i>	Weinberg-Lauch	-	-	.	.	-r	K	r
<i>Arrhenatherum elatius</i>	Glatthafer	-	-	.	.	-	K	3
<i>Centaurea jacea</i> ssp. <i>jacea</i>	Gewöhnliche Wiesen- Flockenblume	-	-	.	.	-	K	+
<i>Cirsium arvense</i>	Acker-Kratzdistel	-	-	.	.	-	K	+
<i>Cynosurus cristatus</i>	Wiesen-Kammgras	-	-	.	.	-	K	+
<i>Dactylis glomerata</i>	Knäuelgras	-	-	.	.	-	K	r
<i>Dianthus deltoides</i>	Heide-Nelke	-	§	V	V	-r	K	+
<i>Equisetum arvense</i> ssp. <i>arvense</i>	Acker-Schachtelhalm	-	-	.	.	-	K	r
<i>Galeopsis tetrahit</i>	Dorn-Hohlzahn	-	-	.	.	-	K	r
<i>Galium mollugo</i> s. str.	Wiesen-Labkraut	-	-	D	D	-r	K	1
<i>Holcus mollis</i>	Weich-Honiggras	-	-	.	.	-	K	+
<i>Hylotelephium maximum</i>	Quirl-Waldfetthenne	-	-	.	.	-	K	+
<i>Hypericum maculatum</i>	Geflecktes Johanniskraut	-	-	.	.	-	K	+
<i>Knautia arvensis</i> ssp. <i>arvensis</i>	Acker-Witwenblume	-	-	.	.	-	K	+
<i>Molinia caerulea</i>	Klein-Pfeifengras	-	-	.	V	-r	K	r
<i>Pimpinella major</i>	Groß-Bibernelle	-	-	.	.	-	K	r
<i>Plantago lanceolata</i>	Spitz-Wegerich	-	-	.	.	-	K	+
<i>Populus tremula</i>	Zitter-Pappel	-	-	.	.	-	S	1
<i>Prunus spinosa</i>	Schlehdorn	-	-	.	.	-	S	+
<i>Quercus robur</i>	Stiel-Eiche	-	-	.	.	-	K	r
<i>Rubus idaeus</i>	Himbeere	-	-	.	.	-	K	1
<i>Sanguisorba officinalis</i>	Groß-Wiesenkнопf	-	-	V	V	-	K	r
<i>Stellaria graminea</i>	Gras-Sternmiere	-	-	.	.	-	K	r
<i>Trifolium pratense</i> ssp. <i>pratense</i>	Gewöhnlicher Wiesen- Klee	-	-	.	.	-	K	r
<i>Trisetum flavescens</i> ssp. <i>flavescens</i>	Wiesen-Goldhafer	-	-	.	.	-	K	r
<i>Vaccinium myrtillus</i>	Heidelbeere	-	-	.	.	-	K	r
<i>Viburnum lantana</i>	Filz-Schneeball	-	-	.	.	-	S	r

Vicia cracca	Vogel-Wicke	-	-	.	.	-	K	r
--------------	-------------	---	---	---	---	---	---	---

Vorabzug

### Biotop 24

Wissenschaftlicher Name	Deutscher Name	FFH_RL Anhang II/IV	§§ OÖ	RL OÖ	RL BM	RLÖ	Stratum	Häufigkeit
<i>Acer pseudoplatanus</i>	Berg-Ahorn	-	-	.	.	-	B2	r
<i>Agrostis capillaris</i>	Rot-Straußgras	-	-	.	.	-	K	+
<i>Arrhenatherum elatius</i>	Glatthafer	-	-	.	.	-	K	+
<i>Chelidonium majus</i>	Schöllkraut	-	-	.	.	-	K	+
<i>Corylus avellana</i>	Hasel	-	-	.	.	-	S	+
<i>Dactylis glomerata</i>	Knäuelgras	-	-	.	.	-	K	+
<i>Dryopteris filix-mas</i>	Echt-Wurmfarn	-	-	.	.	-	K	r
<i>Fraxinus excelsior</i>	Edel-Esche	-	-	.	.	-	B2	+
<i>Fraxinus excelsior</i>	Edel-Esche	-	-	.	.	-	S	+
<i>Geranium robertianum</i>	Ruprechts- Storchschnabel	-	-	.	.	-	K	+
<i>Hieracium pilosella</i>	Kleines Mausohrhabichts- kraut	-	-	.	.	-	K	r
<i>Impatiens parviflora</i>	Klein-Springkraut	-	-	. (N- E)	. (N- E)	-	K	+
<i>Malus domestica</i>	Kultur-Apfel	-	-	D(N- E)	D(N- E)	-	S	r
<i>Mycelis muralis</i>	Mauerlattich	-	-	.	.	-	K	r
<i>Picea abies ssp.abies</i>	Gewöhnlich-Fichte	-	-	.	.	-	B2	4
<i>Pinus sylvestris ssp. sylvestris</i>	Rot-Föhre	-	-	.	.	-	B2	r
<i>Populus tremula</i>	Zitter-Pappel	-	-	.	.	-	S	r
<i>Populus tremula</i>	Zitter-Pappel	-	-	.	.	-	K	r
<i>Rubus caesius</i>	Kratzbeere	-	-	.	.	-	K	2
<i>Rubus idaeus</i>	Himbeere	-	-	.	.	-	K	1
<i>Sambucus nigra</i>	Schwarz-Holunder	-	-	.	.	-	S	r
<i>Scrophularia nodosa</i>	Knoten-Braunwurz	-	-	.	.	-	K	r
<i>Trifolium pratense ssp. pratense</i>	Gewöhnlicher Wiesen- Klee	-	-	.	.	-	K	r
<i>Ulmus glabra</i>	Berg-Ulme	-	§	.	.	-r	S	r
<i>Urtica dioica ssp. dioica</i>	Groß-Brennnessel	-	-	.	.	-	K	+



**Biotop 25**

Wissenschaftlicher Name	Deutscher Name	FFH_RL Anhang II/IV	§§ OÖ	RL OÖ	RL BM	RLÖ	Stratum	Häufigkeit
<i>Agrostis capillaris</i>	Rot-Straußgras	-	-	.	.	-	K	+
<i>Avenella flexuosa</i>	Drahtschmiele	-	-	.	.	-	K	+
<i>Betula pendula</i>	Hänge-Birke	-	-	.	.	-	B2	r
<i>Carex brizoides</i>	Seegras-Segge	-	-	.	.	-	K	1
<i>Dactylis glomerata</i>	Knäuelgras	-	-	.	.	-	K	+
<i>Deschampsia cespitosa</i>	Horst-Rasenschmiele	-	-	.	.	-	K	+
<i>Frangula alnus</i>	Faulbaum	-	-	.	.	-	S	r
<i>Holcus mollis</i>	Weich-Honiggras	-	-	.	.	-	K	+
<i>Hypericum maculatum</i>	Geflecktes Johanniskraut	-	-	.	.	-	K	r
<i>Luzula luzuloides</i> ssp. <i>luzu- loides</i>	Gewöhnliche Hainsimse	-	-	.	.	-	K	+
<i>Picea abies</i> ssp. <i>abies</i>	Gewöhnlich-Fichte	-	-	.	.	-	S	+
<i>Poa trivialis</i>	Graben-Rispengras	-	-	.	.	-	K	1
<i>Populus tremula</i>	Zitter-Pappel	-	-	.	.	-	B2	4
<i>Prunus avium</i> ssp. <i>avium</i>	Vogel-Kirsche	-	-	.	.	-	K	r
<i>Quercus robur</i>	Stiel-Eiche	-	-	.	.	-	S	r
<i>Rubus caesius</i>	Kratzbeere	-	-	.	.	-	K	2
<i>Senecio ovatus</i> ssp. <i>ovatus</i>	Fuchs-Greiskraut	-	-	.	.	-	K	1
<i>Sorbus aucuparia</i> ssp. <i>aucu- paria</i>	Eberesche	-	-	.	.	-r	S	r
<i>Trifolium pratense</i> ssp. <i>pra- tense</i>	Gewöhnlicher Wiesen- Klee	-	-	.	.	-	K	r
<i>Urtica dioica</i> ssp. <i>dioica</i>	Groß-Brennnessel	-	-	.	.	-	K	r
<i>Vaccinium myrtillus</i>	Heidelbeere	-	-	.	.	-	K	+

**Biotop 26**

Wissenschaftlicher Name	Deutscher Name	FFH_RL Anhang II/IV	§§ OÖ	RL OÖ	RL BM	RLÖ	Stratum	Häufigkeit
<i>Aegopodium podagraria</i>	Geißfuß	-	-	.	.	-	K	+
<i>Agrostis capillaris</i>	Rot-Straußgras	-	-	.	.	-	K	1
<i>Arrhenatherum elatius</i>	Glatthafer	-	-	.	.	-	K	1
<i>Dactylis glomerata</i>	Knäuelgras	-	-	.	.	-	K	+
<i>Elymus repens</i>	Acker-Quecke	-	-	.	.	-	K	1
<i>Frangula alnus</i>	Faulbaum	-	-	.	.	-	S	4
<i>Heracleum sphondylium</i> ssp.sphondylium	Gewöhnliche Bärenklau	-	-	.	.	-	K	r
<i>Luzula luzuloides</i> ssp. luzu- loides	Gewöhnliche Hainsimse	-	-	.	.	-	K	r
<i>Phleum pratense</i>	Wiesen-Lieschgras	-	-	.	.	-	K	r
<i>Populus tremula</i>	Zitter-Pappel	-	-	.	.	-	S	r
<i>Prunus avium</i> ssp.avium	Vogel-Kirsche	-	-	.	.	-	S	r
<i>Rumex obtusifolius</i>	Stumpfbblatt-Ampfer	-	-	.	.	-	K	r
<i>Sambucus racemosa</i>	Rot-Holunder	-	-	.	.	-	S	r
<i>Sorbus aucuparia</i> ssp. aucu- paria	Eberesche	-	-	.	.	-r	S	r
<i>Veronica chamaedrys</i> ssp. chamaedrys	Gewöhnlicher Gamander- Ehrenpreis	-	-	.	.	-	K	r

**Biotop 27**

Wissenschaftlicher Name	Deutscher Name	FFH_RL Anhang II/IV	§§ OÖ	RL OÖ	RL BM	RLÖ	Stratum	Häufigkeit
<i>Achillea millefolium</i>	Echte Schafgarbe	-	-	.	.	-	K	r
<i>Agrostis capillaris</i>	Rot-Straußgras	-	-	.	.	-	K	2
<i>Arrhenatherum elatius</i>	Glatthafer	-	-	.	.	-	K	2
<i>Briza media</i>	Mittleres Zittergras	-	-	V	3	-	K	+
<i>Campanula persicifolia</i>	Wald-Glockenblume	-	-	.	.	-	K	r
<i>Campanula rotundifolia</i>	Rundblatt-Glockenblume	-	-	.	.	-	K	+
<i>Carlina acaulis</i> sp. <i>acaulis</i>	Silberdistel	-	-	.	3	-r	K	r
<i>Euphorbia cyparissias</i>	Zypressen-Wolfsmilch	-	-	.	.	-	K	+
<i>Frangula alnus</i>	Faulbaum	-	-	.	.	-	S	+
<i>Galium mollugo</i> s. str.	Wiesen-Labkraut	-	-	D	D	-r	K	r
<i>Hieracium pilosella</i>	Kleines Mausohrhabichtskraut	-	-	.	.	-	K	r
<i>Knautia arvensis</i> ssp. <i>arvensis</i>	Acker-Witwenblume	-	-	.	.	-	K	r
<i>Lotus corniculatus</i>	Wiesen-Hornklee	-	-	.	.	-	K	+
<i>Pimpinella major</i>	Groß-Bibernelle	-	-	.	.	-	K	r
<i>Populus tremula</i>	Zitter-Pappel	-	-	.	.	-	S	1
<i>Potentilla erecta</i>	Blutwurz	-	-	.	.	-r	K	r
<i>Quercus robur</i>	Stiel-Eiche	-	-	.	-	-	K	r
<i>Rosa arvensis</i>	Liege-Rose	-	-	.	3	-	K	r
<i>Salix caprea</i>	Palm-Weide	-	-	.	.	-	K	1
<i>Sambucus racemosa</i>	Rot-Holunder	-	-	.	.	-	K	r
<i>Sorbus aucuparia</i> ssp. <i>aucuparia</i>	Eberesche	-	-	.	.	-r	K	r
<i>Sorbus aucuparia</i> ssp. <i>aucuparia</i>	Eberesche	-	-	.	.	-r	S	+
<i>Stellaria graminea</i>	Gras-Sternmiere	-	-	.	.	-	K	r
<i>Thymus pulegioides</i> ssp. <i>pulegioides</i>	Arznei-Quendel	-	-	.	.	-	K	+
<i>Vaccinium myrtillus</i>	Heidelbeere	-	-	.	.	-	K	+
<i>Vicia cracca</i>	Vogel-Wicke	-	-	.	.	-	K	r
<i>Vicia sepium</i>	Zaun-Wicke	-	-	.	.	-	K	r

**Biotop 28**

Wissenschaftlicher Name	Deutscher Name	FFH_RL Anhang II/IV	§§ OÖ	RL OÖ	RL BM	RLÖ	Stratum	Häufigkeit
<i>Agrostis capillaris</i>	Rot-Straußgras	-	-	.	.	-	K	+
<i>Brassica napus</i>	Raps	-	-	N-U	N-U	-	K	5
<i>Capsella bursa-pastoris</i>	Hirtentäschel	-	-	.	.	-	K	1
<i>Cyanus segetum</i>	Kornblume	-	-	V	V	3	K	3
<i>Elymus repens</i>	Acker-Quecke	-	-			-	K	+
<i>Galeopsis tetrahit</i>	Dorn-Hohlzahn	-	-	.	.	-	K	+
<i>Geranium dissectum</i>	Schlitzblatt- Storchschnabel	-	-	.	.	-r	K	1
<i>Geranium pyrenaicum</i>	Pyrenäen-Storchschnabel	-	-	. (N- E)	. (N- E)	-	K	+
<i>Holcus mollis</i>	Weich-Honiggras	-	-	.	.	-	K	+
<i>Lapsana communis ssp.m Communis</i>	Gewöhnlicher Rainsalat	-	-	.	.	-	K	+
<i>Odontites vernus</i>	Frühlings-Rot-Zahntrost	-	-	2	2	2r!	K	+
<i>Phleum pratense</i>	Wiesen-Lieschgras	-	-	.	.	-	K	+
<i>Poa annua ssp. annua</i>	Einjahrs-Rispengras	-	-	.	.	-	K	+
<i>Sherardia arvensis</i>	Ackerröte	-	-	-	-	-r	K	+
<i>Stellaria media</i>	Gewöhnliche Vogel- Sternmiere	-	-	.	.	-	K	1
<i>Trifolium repens ssp. repens</i>	Kriech-Klee	-	-	.	.	-	K	1
<i>Tripleurospermum perfora- tum</i>	Geruchlose Ruderalkamil- le	-	-	.	.	-	K	2
<i>Veronica chamaedrys ssp. chamaedrys</i>	Gewöhnlicher Gamander- Ehrenpreis	-	-	.	.	-	K	+

### Biotop 29

Wissenschaftlicher Name	Deutscher Name	FFH_RL Anhang II/IV	§§ OÖ	RL OÖ	RL BM	RLÖ	Stratum	Häufigkeit
<i>Achillea millefolium</i>	Echte Schafgarbe	-	-	.	.	-	K	+
<i>Agrostis capillaris</i>	Rot-Straußgras	-	-	.	.	-	K	2
<i>Aegopodium podagraria</i>	Geißfuß	-	-	.	.	-	K	+
<i>Arrhenatherum elatius</i>	Glatthafer	-	-	.	.	-	K	1
<i>Artemisia vulgaris</i>	Echt-Beifuß	-	-	.	.	-	K	+
<i>Betula pendula</i>	Hänge-Birke	-	-	.	.	-	B2	+
<i>Betula pendula</i>	Hänge-Birke	-	-	.	.	-	S	+
<i>Betula pendula</i>	Hänge-Birke	-	-	.	.	-	K	1
<i>Calluna vulgaris</i>	Besenheide	-	-	.	.	-r	K	r
<i>Campanula persicifolia</i>	Wald-Glockenblume	-	-	.	.	-	K	r
<i>Carex brizoides</i>	Seegras-Segge	-	-	.	.	-	K	+
<i>Carex hirta</i>	Rauhaar-Segge	-	-	.	.	-	K	+
<i>Centaurea jacea</i> ssp. <i>jacea</i>	Gewöhnliche Wiesen-Flockenblume	-	-	.	.	-	K	r
<i>Cirsium arvense</i>	Acker-Kratzdistel	-	-	.	.	-	K	r
<i>Cirsium palustre</i>	Sumpf-Kratzdistel	-	-	.	.	-	K	+
<i>Cirsium vulgare</i>	Lanzen-Kratzdistel	-	-	.	.	-	K	r
<i>Clinopodium vulgare</i> ssp. <i>vulgare</i>	Wirbeldost	-	-	.	.	-	K	r
<i>Corylus avellana</i>	Hasel	-	-	.	.	-	S	r
<i>Dactylis glomerata</i>	Knäuelgras	-	-	.	.	-	K	r
<i>Deschampsia cespitosa</i>	Horst-Rasenschmiele	-	-	.	.	-	K	+
<i>Epilobium angustifolium</i>	Schlag-Weidenröschen	-	-	.	.	-	K	r
<i>Epilobium collinum</i>	Hügel-Weidenröschen	-	-	.	.	-r	K	r
<i>Festuca rubra</i> ssp. <i>rubra</i>	Rot-Schwingel	-	-	.	.	-	K	1
<i>Frangula alnus</i>	Faulbaum	-	-	.	.	-	S	r
<i>Fraxinus excelsior</i>	Edel-Esche	-	-	.	.	-	S	r
<i>Galeopsis tetrahit</i>	Dorn-Hohlzahn	-	-	.	.	-	K	r
<i>Heracleum sphondylium</i> ssp. <i>sphondylium</i>	Gewöhnliche Bärenklau	-	-	.	.	-	K	r
<i>Hypericum perforatum</i>	Echtes Johanniskraut	-	-	.	.	-	K	r
<i>Impatiens noli-tangere</i>	Groß-Springkraut	-	-	.	.	-	K	+
<i>Juncus effusus</i> ssp. <i>effusus</i>	Flatter-Simse	-	-	.	.	-	K	r
<i>Larix decidua</i> ssp. <i>decidua</i>	Europäische Lärche	-	-	.	.	-	S	+

Wissenschaftlicher Name	Deutscher Name	FFH_RL Anhang II/IV	§§ OÖ	RL OÖ	RL BM	RLÖ	Stratum	Häufigkeit
<i>Lotus corniculatus</i>	Wiesen-Hornklee	-	-	.	.	-	K	r
<i>Lupinus angustifolius</i>	Blaue Lupine	-	-	N-U	N-U	-	K	r
<i>Lycopus europaeus</i> ssp. <i>europaeus</i>	Gewöhnlich-Wolfstrapp	-	-	.	.	-	K	r
<i>Lysimachia nummularia</i>	Pfennigkraut	-	-	.	.	-	K	+
<i>Molinia caerulea</i>	Klein-Pfeifengras	-	-	.	V	-r	K	1
<i>Parthenocissus quinquefolia</i>	Selbstkletternde Jungfernebe	-	-	-	-	-	K	r
<i>Phleum pratense</i>	Wiesen-Lieschgras	-	-	.	.	-	K	r
<i>Picea abies</i> ssp. <i>abies</i>	Gewöhnlich-Fichte	-	-	.	.	-	S	2
<i>Picea abies</i> ssp. <i>abies</i>	Gewöhnlich-Fichte	-	-	.	.	-	B2	4
<i>Pinus sylvestris</i> ssp. <i>sylvestris</i>	Rot-Föhre	-	-	.	.	-	B2	r
<i>Pinus sylvestris</i> ssp. <i>sylvestris</i>	Rot-Föhre	-	-	.	.	-	S	+
<i>Plantago lanceolata</i>	Spitz-Wegerich	-	-	.	.	-	K	r
<i>Populus tremula</i>	Zitter-Pappel	-	-	.	.	-	S	+
<i>Prunus avium</i> ssp. <i>avium</i>	Vogel-Kirsche	-	-	.	.	-	K	r
<i>Prunus padus</i>	Echt-Traubenkirsche	-	-	.	.	-	S	r
<i>Quercus robur</i>	Stiel-Eiche	-	-	.	-	-	K	r
<i>Quercus robur</i>	Stiel-Eiche	-	-	.	-	-	S	r
<i>Quercus robur</i>	Stiel-Eiche	-	-	.	-	-	B2	+
<i>Ranunculus repens</i>	Kriech-Hahnenfuss	-	-	.	.	-	K	r
<i>Rubus idaeus</i>	Himbeere	-	-	.	.	-	K	1
<i>Rumex obtusifolius</i>	Stumpfbblatt-Ampfer	-	-	.	.	-	K	r
<i>Salix caprea</i>	Palm-Weide	-	-	.	.	-	S	+
<i>Salix repens</i>	Kriech-Weide	-	§§	2	2	3r!	K	r
<i>Sambucus nigra</i>	Schwarz-Holunder	-	-	.	.	-	S	+
<i>Sambucus racemosa</i>	Rot-Holunder	-	-	.	.	-	S	+
<i>Sorbus aucuparia</i> ssp. <i>aucuparia</i>	Eberesche	-	-	.	.	-r	K	1
<i>Sorbus aucuparia</i> ssp. <i>aucuparia</i>	Eberesche	-	-	.	.	-r	S	+
<i>Tussilago farfara</i>	Huflattich	-	-	.	.	-	K	r
<i>Urtica dioica</i> ssp. <i>dioica</i>	Groß-Brennnessel	-	-	.	.	-	K	1
<i>Vaccinium myrtillus</i>	Heidelbeere	-	-	.	.	-	K	1

**Biotop 30**

Wissenschaftlicher Name	Deutscher Name	FFH_RL Anhang II/IV	§§ OÖ	RL OÖ	RL BM	RLÖ	Stratum	Häufigkeit
<i>Acer pseudoplatanus</i>	Berg-Ahorn	-	-	.	.	-	S	r
<i>Aegopodium podagraria</i>	Geißfuß	-	-	.	.	-	K	r
<i>Agrostis capillaris</i>	Rot-Straußgras	-	-	.	.	-	K	r
<i>Angelica sylvestris</i> ssp. <i>sylvestris</i>	Wild-Engelwurz	-	-	.	.	-	K	r
<i>Artemisia vulgaris</i>	Echt-Beifuß	-	-	.	.	-	K	r
<i>Betula pendula</i>	Hänge-Birke	-	-	.	.	-	B2	+
<i>Carex brizoides</i>	Seegras-Segge	-	-	.	.	-	K	2
<i>Dactylis glomerata</i>	Knäuelgras	-	-	.	.	-	K	r
<i>Deschampsia cespitosa</i>	Horst-Rasenschmiele	-	-	.	.	-	K	r
<i>Dryopteris filix-mas</i>	Echt-Wurmfarn	-	-	.	.	-	K	r
<i>Epilobium</i> sp.	Weidenröschen	-	-	.	.	-	K	r
<i>Equisetum sylvaticum</i>	Wald-Schachtelhalm	-	-	.	.	-	K	r
<i>Fragaria vesca</i>	Wald-Erdbeere	-	-	.	.	-	K	r
<i>Frangula alnus</i>	Faulbaum	-	-	.	.	-	S	r
<i>Glechoma hederacea</i>	Echte Gundelrebe	-	-	.	.	-	K	r
<i>Heracleum sphondylium</i> ssp.sphon.	Gewöhnliche Bärenklau	-	-	.	.	-	K	r
<i>Impatiens glandulifera</i>	Drüsen-Springkraut	-	-	.(N- E)	.(N-E)	-	K	r
<i>Impatiens parviflora</i>	Klein-Springkraut	-	-	.(N- E)	.(N-E)	-	K	r
<i>Larix decidua</i> ssp. <i>decidua</i>	Europäische Lärche	-	-	.	.	-	B	
<i>Lycopus europaeus</i> ssp. <i>europaeus</i>	Gewöhnlich-Wolfstrapp	-	-	.	.	-	S	r
<i>Mycelis muralis</i>	Mauerlattich	-	-	.	.	-	K	r
<i>Oxalis acetosella</i>	Wald-Sauerklee	-	-	.	.	-	K	r
<i>Picea abies</i> ssp. <i>abies</i>	Gewöhnlich-Fichte	-	-	.	.	-	B1	1
<i>Picea abies</i> ssp. <i>abies</i>	Gewöhnlich-Fichte	-	-	.	.	-	B2	4
<i>Picea abies</i> ssp. <i>abies</i>	Gewöhnlich-Fichte	-	-	.	.	-	S	1
<i>Picea abies</i> ssp. <i>abies</i>	Gewöhnlich-Fichte	-	-	.	.	-	K	1
<i>Pimpinella major</i>	Groß-Bibernelle	-	-	.	.	-	K	r
<i>Pinus sylvestris</i> ssp. <i>syl- vestris</i>	Rot-Föhre	-	-	.	.	-	S	r
<i>Plantago lanceolata</i>	Spitz-Wegerich	-	-	.	.	-	K	r
<i>Plantago major</i> ssp. <i>major</i>	Breit-Wegerich	-	-	.	.	-	K	r

Wissenschaftlicher Name	Deutscher Name	FFH_RL Anhang II/IV	§§ OÖ	RL OÖ	RL BM	RLÖ	Stratum	Häufigkeit
<i>Poa sp.</i>	Rispengras						K	r
<i>Populus tremula</i>	Zitter-Pappel	-	-	.	.	-	S	r
<i>Quercus robur</i>	Stiel-Eiche	-	-	.	-	-	K	+
<i>Ranunculus repens</i>	Kriech-Hahnenfuss	-	-	.	.		K	r
<i>Rubus caesius</i>	Kratzbeere	-	-	.	.	-	K	r
<i>Rubus idaeus</i>	Himbeere	-	-	.	.	-	K	r
<i>Rumex obtusifolius</i>	Stumpfbblatt-Ampfer	-	-	.	.	-	K	r
<i>Salix caprea</i>	Palm-Weide	-	-	.	.	-	S	r
<i>Sambucus nigra</i>	Schwarz-Holunder	-	-	.	.	-	S	r
<i>Sambucus racemosa</i>	Rot-Holunder	-	-	.	.	-	S	r
<i>Senecio ovatus ssp. ovatus</i>	Fuchs-Greiskraut	-	-	.	.	-	K	+
<i>Sorbus aucuparia ssp. aucuparia</i>	Eberesche	-	-	.	.	-r	B2	+
<i>Sorbus aucuparia ssp. aucuparia</i>	Eberesche	-	-	.	.	-r	S	+
<i>Stellaria graminea</i>	Gras-Sternmiere	-	-	.	.	-	K	r
<i>Taraxacum officinale</i>	Gewöhnlicher Löwenzahn	-	-			-	K	r
<i>Tussilago farfara</i>	Huflattich	-	-	.	.	-	K	r
<i>Urtica dioica ssp. dioica</i>	Groß-Brennnessel	-	-	.	.	-	K	r
<i>Vaccinium myrtillus</i>	Heidelbeere	-	-	.	.	-	K	1
<i>Vinca minor</i>	Klein-Immergrün	-	-	.	.	-	K	r



**Biotop 31**

Wissenschaftlicher Name	Deutscher Name	FFH_RL Anhang II/IV	§§ OÖ	RL OÖ	RL BM	RLÖ	Stratum	Häufigkeit
<i>Angelica sylvestris</i> ssp. <i>sylvestris</i>	Wild-Engelwurz	-	-	.	.	-	K	r
<i>Arrhenatherum elatius</i>	Glatthafer	-	-	.	.	-	K	r
<i>Avenella flexuosa</i>	Drahtschmiele	-	-	.	.	-	K	2
<i>Betula pendula</i>	Hänge-Birke	-	-	.	.	-	B2	+
<i>Betula pendula</i>	Hänge-Birke	-	-	.	.	-	S	+
<i>Cirsium palustre</i>	Sumpf-Kratzdistel	-	-	.	.	-	K	r
<i>Elymus repens</i>	Acker-Quecke	-	-	.	.	-	K	r
<i>Equisetum sylvaticum</i>	Wald-Schachtelhalm	-	-	.	.	-	K	r
<i>Festuca gigantea</i>	Riesen-Schwingel	-	-	.	.	-	K	r
<i>Fragaria vesca</i>	Wald-Erdbeere	-	-	.	.	-	K	r
<i>Frangula alnus</i>	Faulbaum	-	-	.	.	-	S	r
<i>Galeopsis pubescens</i> ssp. <i>pubescens</i>	Flaum-Hohlzahn	-	-	.	.	-r	K	r
<i>Luzula luzuloides</i> ssp. <i>luzuloides</i>	Gewöhnliche Hainsimse	-	-	.	.	-	K	r
<i>Maianthemum bifolium</i>	Zweiblatt-Schattenblümchen	-	-	.	.	-	K	r
<i>Picea abies</i> ssp. <i>abies</i>	Gewöhnlich-Fichte	-	-	.	.	-	B1	1
<i>Picea abies</i> ssp. <i>abies</i>	Gewöhnlich-Fichte	-	-	.	.	-	B2	2
<i>Picea abies</i> ssp. <i>abies</i>	Gewöhnlich-Fichte	-	-	.	.	-	S	2
<i>Pinus sylvestris</i> ssp. <i>sylvestris</i>	Rot-Föhre	-	-	.	.	-	B2	1
<i>Poa compressa</i>	Platthalm-Rispengras	-	-	.	.	-	K	r
<i>Populus tremula</i>	Zitter-Pappel	-	-	.	.	-	S	r
<i>Quercus robur</i>	Stiel-Eiche	-	-	.	.	-	K	r
<i>Rubus caesius</i>	Kratzbeere	-	-	.	.	-	K	r
<i>Sambucus racemosa</i>	Rot-Holunder	-	-	.	.	-	S	r
<i>Senecio ovatus</i> ssp. <i>ovatus</i>	Fuchs-Greiskraut	-	-	.	.	-	K	r
<i>Sorbus aucuparia</i> ssp. <i>aucuparia</i>	Eberesche	-	-	.	.	-r	K	+
<i>Urtica dioica</i> ssp. <i>dioica</i>	Groß-Brennnessel	-	-	.	.	-	K	r
<i>Vaccinium myrtillus</i>	Heidelbeere	-	-	.	.	-	K	+

### Biotop 32

Wissenschaftlicher Name	Deutscher Name	FFH_RL Anhang II/IV	§§ OÖ	RL OÖ	RL BM	RLÖ	Stratum	Häufigkeit
<i>Acer pseudoplatanus</i>	Berg-Ahorn	-	-	.	.	-	S	r
<i>Achillea millefolium</i>	Echte Schafgarbe	-	-	.	.	-	K	r
<i>Agrostis capillaris</i>	Rot-Straußgras	-	-	.	.	-	K	r
<i>Avenella flexuosa</i>	Drahtschmiele	-	-	.	.	-	K	r
<i>Betula pendula</i>	Hänge-Birke	-	-	.	.	-	B2	r
<i>Carex brizoides</i>	Seegras-Segge	-	-	.	.	-	K	r
<i>Dactylis glomerata</i>	Knäuelgras	-	-	.	.	-	K	r
<i>Frangula alnus</i>	Faulbaum	-	-	.	.	-	S	r
<i>Galium mollugo</i> s. str.	Wiesen-Labkraut	-	-	D	D	-r	K	r
<i>Heracleum sphondylium</i> ssp.sphon.	Gewöhnliche Bärenklau	-	-	.	.	-	K	r
<i>Larix decidua</i> ssp. decidua	Europäische Lärche	-	-	.	.	-	B2	r
<i>Picea abies</i> ssp.abies	Gewöhnlich-Fichte	-	-	.	.	-	B2	4
<i>Picea abies</i> ssp.abies	Gewöhnlich-Fichte	-	-	.	.	-	S	1
<i>Pinus sylvestris</i> ssp. sylvestris	Rot-Föhre	-	-	.	.	-	B2	r
<i>Populus tremula</i>	Zitter-Pappel	-	-	.	.	-	B2	r
<i>Quercus robur</i>	Stiel-Eiche	-	-	.	-	-	B2	r
<i>Quercus robur</i>	Stiel-Eiche	-	-	.	-	-	S	r
<i>Rubus caesius</i>	Kratzbeere	-	-	.	.	-	K	r
<i>Sambucus nigra</i>	Schwarz-Holunder	-	-	.	.	-	S	+
<i>Sorbus aucuparia</i> ssp. aucuparia	Eberesche	-	-	.	.	-r	S	r
<i>Sorbus aucuparia</i> ssp. aucuparia	Eberesche	-	-	.	.	-r	K	r
<i>Vaccinium myrtillus</i>	Heidelbeere	-	-	.	.	-	K	r
<i>Vicia cracca</i>	Vogel-Wicke	-	-	.	.	-	K	r

### Biotop 33

Wissenschaftlicher Name	Deutscher Name	FFH_RL Anhang II/IV	§§ OÖ	RL OÖ	RL BM	RLÖ	Stratum	Häufigkeit
<i>Acer pseudoplatanus</i>	Berg-Ahorn	-	-	.	.	-	S	r
<i>Aesculus hippocastanum</i>	Balkan-Roskastanie	-	-	N-T	N-T	-	S	r
<i>Avenella flexuosa</i>	Drahtschmiele	-	-	.	.	-	K	r
<i>Betula pendula</i>	Hänge-Birke	-	-	.	.	-	B2	+
<i>Betula pendula</i>	Hänge-Birke	-	-	.	.	-	S	+
<i>Carex brizoides</i>	Seegrass-Segge	-	-	.	.	-	K	2
<i>Dactylis glomerata</i>	Knäuelgras	-	-	.	.	-	K	+
<i>Dryopteris filix-mas</i>	Echt-Wurmfarn	-	-	.	.	-	K	r
<i>Equisetum sylvaticum</i>	Wald-Schachtelhalm	-	-	.	.	-	K	r
<i>Frangula alnus</i>	Faulbaum	-	-	.	.	-	S	r
<i>Hieracium laevigatum</i>	Dreizähnes Habichtskraut	-	-	.	.	-	K	r
<i>Knautia arvensis</i> ssp. <i>arvensis</i>	Acker-Witwenblume	-	-	.	.	-	K	r
<i>Luzula luzuloides</i> ssp. <i>luzuloides</i>	Gewöhnliche Hainsimse	-	-	.	.	-	K	r
<i>Maianthemum bifolium</i>	Zweiblatt-Schattenblümchen	-	-	.	.	-	K	r
<i>Mycelis muralis</i>	Mauerlattich	-	-	.	.	-	K	r
<i>Picea abies</i> ssp. <i>abies</i>	Gewöhnlich-Fichte	-	-	.	.	-	B1	1
<i>Picea abies</i> ssp. <i>abies</i>	Gewöhnlich-Fichte	-	-	.	.	-	B2	3
<i>Picea abies</i> ssp. <i>abies</i>	Gewöhnlich-Fichte	-	-	.	.	-	S	1
<i>Populus tremula</i>	Zitter-Pappel	-	-	.	.	-	B2	r
<i>Quercus robur</i>	Stiel-Eiche	-	-	.	.	-	K	r
<i>Rubus caesius</i>	Kratzbeere	-	-	.	.	-	K	r
<i>Selinum carvifolia</i>	Kümmelsilge	-	-	3	2	-r	K	r
<i>Senecio ovatus</i> ssp. <i>ovatus</i>	Fuchs-Greiskraut	-	-	.	.	-	K	r
<i>Sorbus aucuparia</i> ssp. <i>aucuparia</i>	Eberesche	-	-	.	.	-r	S	r
<i>Urtica dioica</i> ssp. <i>dioica</i>	Groß-Brennnessel	-	-	.	.	-	K	r

### Biotop 34

Wissenschaftlicher Name	Deutscher Name	FFH_RL Anhang II/IV	§§ OÖ	RL OÖ	RL BM	RLÖ	Stratum	Häufigkeit
<i>Achillea millefolium</i>	Echte Schafgarbe	-	-	.	.	-	K	r
<i>Agrostis capillaris</i>	Rot-Straußgras	-	-	.	.	-	K	+
<i>Avenella flexuosa</i>	Drahtschmiele	-	-	.	.	-	K	2
<i>Betula pendula</i>	Hänge-Birke	-	-	.	.	-	B2	1
<i>Calamagrostis epigejos</i>	Schilf-Reitgras	-	-	.	.	-	K	
<i>Carduus acanthoides</i>	Weg-Ringdistel	-	-	.	-	-	K	r
<i>Centaurea jacea</i> ssp. <i>jacea</i>	Gewöhnliche Wiesen-Flockenblume	-	-	.	.	-	K	r
<i>Chenopodium album</i> ssp. <i>album</i>	Weiß-Gänsefuß	-	-	.	.	-	K	r
<i>Corylus avellana</i>	Hasel	-	-	.	.	-	S	r
<i>Dactylis glomerata</i>	Knäuelgras	-	-	.	.	-	K	r
<i>Euphorbia cyparissias</i>	Zypressen-Wolfsmilch	-	-	.	.	-	K	+
<i>Fagopyrum esculentum</i>	Echt-Buchweizen	-	-	N-U	N-U	-	K	r
<i>Frangula alnus</i>	Faulbaum	-	-	.	.	-	S	r
<i>Galeopsis pubescens</i> ssp. <i>pubescens</i>	Flaum-Hohlzahn	-	-	.	.	-r	K	r
<i>Galium mollugo</i> s. str.	Wiesen-Labkraut	-	-	D	D	-r	K	r
<i>Hypericum perforatum</i>	Echtes Johanniskraut	-	-	.	.	-	K	+
<i>Luzula luzuloides</i> ssp. <i>luzuloides</i>	Gewöhnliche Hainsimse	-	-	.	.	-	K	r
<i>Picea abies</i> ssp. <i>abies</i>	Gewöhnlich-Fichte	-	-	.	.	-	S	r
<i>Populus tremula</i>	Zitter-Pappel	-	-	.	.	-	B2	3
<i>Populus tremula</i>	Zitter-Pappel	-	-	.	.	-	S	+
<i>Rubus idaeus</i>	Himbeere	-	-	.	.	-	K	r
<i>Scrophularia nodosa</i>	Knoten-Braunwurz	-	-	.	.	-	K	r
<i>Sorbus aucuparia</i> ssp. <i>aucuparia</i>	Eberesche	-	-	.	.	-r	S	r
<i>Urtica dioica</i> ssp. <i>dioica</i>	Groß-Brennnessel	-	-	.	.	-	K	r
<i>Vaccinium myrtillus</i>	Heidelbeere	-	-	.	.	-	K	+
<i>Verbascum thapsus</i>	Kleinblüten-Königskerze	-	-	.	.	-r	K	r

**Biotop 35**

Wissenschaftlicher Name	Deutscher Name	FFH_RL Anhang II/IV	§§ OÖ	RL OÖ	RL BM	RLÖ	Stratum	Häufigkeit
<i>Agrostis capillaris</i>	Rot-Straußgras	-	-	.	.	-	K	+
<i>Alchemilla glabra</i>	Kahler Frauenmantel	-	-	.	.	-	K	1
<i>Angelica sylvestris</i> ssp. <i>sylvestris</i>	Wild-Engelwurz	-	-	.	.	-	K	r
<i>Arrhenatherum elatius</i>	Glatthafer	-	-	.	.	-	K	r
<i>Carex hirta</i>	Rauhaar-Segge	-	-	.	.	-	K	r
<i>Cirsium palustre</i>	Sumpf-Kratzdistel	-	-	.	.	-	K	1
<i>Epilobium parviflorum</i>	Kleinblütiges Weidenröschen	-	-	.	.	-	K	2
<i>Equisetum arvense</i> ssp. <i>arvense</i>	Acker-Schachtelhalm	-	-	.	.	-	K	r
<i>Galeopsis pubescens</i> ssp. <i>pubescens</i>	Flaum-Hohlzahn	-	-	.	.	-r	K	r
<i>Galium aparine</i>	Kletten-Labkraut	-	-	.	.	-	K	r
<i>Holcus lanatus</i>	Samt-Honiggras	-	-	.	.	-	K	r
<i>Holcus mollis</i>	Weich-Honiggras	-	-	.	.	-	K	+
<i>Juncus effusus</i> ssp. <i>effusus</i>	Flatter-Simse	-	-	.	.	-	K	1
<i>Lathyrus pratensis</i> ssp. <i>pratensis</i>	Wiesen-Platterbse	-	-	.	.	-	K	r
<i>Molinia caerulea</i>	Klein-Pfeifengras	-	-	.	V	-r	K	r
<i>Picea abies</i> ssp. <i>abies</i>	Gewöhnlich-Fichte	-	-	.	.	-	S	r
<i>Poa nemoralis</i>	Hain-Rispengras	-	-	.	.	-	K	1
<i>Prunus spinosa</i>	Schlehdorn	-	-	.	.	-	S	r
<i>Pyrus communis</i>	Wild-Birne	-	-	N-U	N-U	-	S	r
<i>Salix fragilis</i>	Bruch-Weide	-	-	.	.	-r	B2	r
<i>Sanguisorba officinalis</i>	Groß-Wiesenknopf	-	-	V	V	-	K	+
<i>Scirpus sylvaticus</i>	Gewöhnliche Waldbinse	-	-	.	.	-	K	+
<i>Urtica dioica</i> ssp. <i>dioica</i>	Groß-Brennnessel	-	-	.	.	-	K	+
<i>Veronica beccabunga</i>	Bach-Ehrenpreis	-	-	.	.	-	K	2
<i>Viburnum opulus</i>	Gewöhnlich-Schneeball	-	-	.	.	-	S	r

**Biotop 36**

Wissenschaftlicher Name	Deutscher Name	FFH_RL Anhang II/IV	§§ OÖ	RL OÖ	RL BM	RLÖ	Stratum	Häufigkeit
<i>Avenella flexuosa</i>	Drahtschmiele	-	-	.	.	-	K	1
<i>Betula pendula</i>	Hänge-Birke	-	-	.	.	-	B2	+
<i>Betula pendula</i>	Hänge-Birke	-	-	.	.	-	S	+
<i>Betula pendula</i>	Hänge-Birke	-	-	.	.	-	K	+
<i>Dactylis glomerata</i>	Knäuelgras	-	-	.	.	-	K	r
<i>Euphorbia cyparissias</i>	Zypressen-Wolfsmilch	-	-	.	.	-	K	r
<i>Frangula alnus</i>	Faulbaum	-	-	.	.	-	S	+
<i>Leontodon autumnalis</i>	Herbst-Leuenzahn	-	-	.	.	-	K	r
<i>Picea abies ssp.abies</i>	Gewöhnlich-Fichte	-	-	.	.	-	B1	2
<i>Picea abies ssp.abies</i>	Gewöhnlich-Fichte	-	-	.	.	-	B2	4
<i>Picea abies ssp.abies</i>	Gewöhnlich-Fichte	-	-	.	.	-	S	+
<i>Pinus sylvestris ssp. syl-vestris</i>	Rot-Föhre	-	-	.	.	-	B2	r
<i>Prunus avium ssp.avium</i>	Vogel-Kirsche	-	-	.	.	-	S	r
<i>Quercus robur</i>	Stiel-Eiche	-	-	.	.	-	B2	+
<i>Rubus caesius</i>	Kratzbeere	-	-	.	.	-	K	1
<i>Rubus idaeus</i>	Himbeere	-	-	.	.	-	K	r
<i>Sambucus nigra</i>	Schwarz-Holunder	-	-	.	.	-	S	r
<i>Sorbus aucuparia ssp. aucuparia</i>	Eberesche	-	-	.	.	-r	S	r

**Biotop 37**

Wissenschaftlicher Name	Deutscher Name	FFH_RL Anhang II/IV	§§ OÖ	RL OÖ	RL BM	RLÖ	Stratum	Häufigkeit
<i>Avenella flexuosa</i>	Drahtschmiele	-	-	.	.	-	K	r
<i>Betula pendula</i>	Hänge-Birke	-	-	.	.	-	S	r
<i>Carex brizoides</i>	Seegras-Segge	-	-	.	.	-	K	+
<i>Dryopteris filix-mas</i>	Echt-Wurmfarn	-	-	.	.	-	K	r
<i>Impatiens parviflora</i>	Klein-Springkraut	-	-	. (N-E)	. (N-E)	-	K	r
<i>Maianthemum bifolium</i>	Zweiblatt-Schattenblümchen	-	-	.	.	-	K	r
<i>Mycelis muralis</i>	Mauerlattich	-	-	.	.	-	K	r
<i>Oxalis acetosella</i>	Wald-Sauerklee	-	-	.	.	-	K	r
<i>Picea abies ssp.abies</i>	Gewöhnlich-Fichte	-	-	.	.	-	B2	4
<i>Picea abies ssp.abies</i>	Gewöhnlich-Fichte	-	-	.	.	-	S	+
<i>Populus tremula</i>	Zitter-Pappel	-	-	.	.	-	S	+
<i>Quercus robur</i>	Stiel-Eiche	-	-	.	.	-	K	r
<i>Rubus caesius</i>	Kratzbeere	-	-	.	.	-	K	r
<i>Rubus idaeus</i>	Himbeere	-	-	.	.	-	K	r
<i>Salix caprea</i>	Palm-Weide	-	-	.	.	-	S	r
<i>Sambucus racemosa</i>	Rot-Holunder	-	-	.	.	-	S	r
<i>Senecio ovatus ssp. ovatus</i>	Fuchs-Greiskraut	-	-	.	.	-	K	r
<i>Sorbus aucuparia ssp. aucuparia</i>	Eberesche	-	-	.	.	-r	K	r
<i>Urtica dioica ssp. dioica</i>	Groß-Brennnessel	-	-	.	.	-	K	r
<i>Vaccinium myrtillus</i>	Heidelbeere	-	-	.	.	-	K	+

**Biotop 38**

Wissenschaftlicher Name	Deutscher Name	FFH_RL Anhang II/IV	§§ OÖ	RL OÖ	RL BM	RLÖ	Stratum	Häufigkeit
<i>Agrostis capillaris</i>	Rot-Straußgras	-	-	.	.	-	K	+
<i>Angelica sylvestris</i> ssp. <i>sylvestris</i>	Wild-Engelwurz	-	-	.	.	-	K	+
<i>Avenella flexuosa</i>	Drahtschmiele	-	-	.	.	-	K	2
<i>Betula pendula</i>	Hänge-Birke	-	-	.	.	-	S	r
<i>Campanula rotundifolia</i>	Rundblatt-Glockenblume	-	-	.	.	-	K	r
<i>Carex brizoides</i>	Seegras-Segge	-	-	.	.	-	K	1
<i>Carex hirta</i>	Rauhaar-Segge	-	-	.	.	-	K	1
<i>Cirsium palustre</i>	Sumpf-Kratzdistel	-	-	.	.	-	K	r
<i>Corylus avellana</i>	Hasel	-	-	.	.	-	S	r
<i>Dactylis glomerata</i>	Knäuelgras	-	-	.	.	-	K	r
<i>Deschampsia cespitosa</i>	Horst-Rasenschmiele	-	-	.	.	-	K	1
<i>Dryopteris filix-mas</i>	Echt-Wurmfarn	-	-	.	.	-	K	r
<i>Epilobium montanum</i>	Berg-Weidenröschen	-	-	.	.	-	K	r
<i>Equisetum sylvaticum</i>	Wald-Schachtelhalm	-	-	.	.	-	K	1
<i>Fagus sylvatica</i>	Rot-Buche	-	-	.	.	-	S	r
<i>Festuca rubra</i> ssp. <i>rubra</i>	Rot-Schwingel	-	-	.	.	-	K	1
<i>Filipendula ulmaria</i> ssp. <i>m ulmaria</i>	Gewöhnliches Groß-Mädesüß	-	-	.	.	-	K	r
<i>Fragaria vesca</i>	Wald-Erdbeere	-	-	.	.	-	K	+
<i>Frangula alnus</i>	Faulbaum	-	-	.	.	-	S	r
<i>Hieracium murorum</i>	Wald-Habichtskraut	-	-	.	.	-	K	r
<i>Luzula luzuloides</i> ssp. <i>luzuloides</i>	Gewöhnliche Hainsimse	-	-	.	.	-	K	2
<i>Mycelis muralis</i>	Mauerlattich	-	-	.	.	-	K	+
<i>Oxalis acetosella</i>	Wald-Sauerklee	-	-	.	.	-	K	1
<i>Picea abies</i> ssp. <i>abies</i>	Gewöhnlich-Fichte	-	-	.	.	-	B1	4
<i>Picea abies</i> ssp. <i>abies</i>	Gewöhnlich-Fichte	-	-	.	.	-	B2	2
<i>Picea abies</i> ssp. <i>abies</i>	Gewöhnlich-Fichte	-	-	.	.	-	S	1
<i>Picea abies</i> ssp. <i>abies</i>	Gewöhnlich-Fichte	-	-	.	.	-	K	1
<i>Poa nemoralis</i>	Hain-Rispengras	-	-	.	.	-	K	1
<i>Populus tremula</i>	Zitter-Pappel	-	-	.	.	-	S	r
<i>Prunus avium</i>	Süß-Kirsche	-	-	.	.	-	S	r



Wissenschaftlicher Name	Deutscher Name	FFH_RL Anhang II/IV	§§ OÖ	RL OÖ	RL BM	RLÖ	Stratum	Häufigkeit
<i>Quercus robur</i>	Stiel-Eiche	-	-	.	-	-	S	+
<i>Rubus idaeus</i>	Himbeere	-	-	.	.	-	K	+
<i>Salix caprea</i>	Palm-Weide	-	-	.	.	-	S	r
<i>Sambucus nigra</i>	Schwarz-Holunder	-	-	.	.	-	S	r
<i>Senecio ovatus</i> ssp. <i>ovatus</i>	Fuchs-Greiskraut	-	-	.	.	-	K	1
<i>Sorbus aucuparia</i> ssp. <i>aucuparia</i>	Eberesche	-	-	.	.	-r	S	+
<i>Urtica dioica</i> ssp. <i>dioica</i>	Groß-Brennnessel	-	-	.	.	-	K	+
<i>Vaccinium myrtillus</i>	Heidelbeere	-	-	.	.	-	K	2

**Biotop 39**

Wissenschaftlicher Name	Deutscher Name	FFH_RL Anhang II/IV	§§ OÖ	RL OÖ	RL BM	RLÖ	Stratum	Häufigkeit
<i>Alchemilla monticola</i>	Bergwiesen- Frauenmantel	-	-	.	.	-	K	1
<i>Alopecurus pratensis</i>	Wiesen-Fuchsschwanz	-	-	.	.	-	K	1
<i>Anthoxanthum odoratum</i>	Wiesen-Ruchgras	-	-	.	.	-	K	1
<i>Campanula patula</i> ssp. <i>patula</i>	Wiesen-Glockenblume	-	-	.	.	-	K	1
<i>Carex echinata</i>	Igel-Segge	-	-	.	3	-r	K	1
<i>Carex nigra</i>	Braun-Segge	-	§§	V	3	-r	K	1
<i>Cerastium holosteoides</i>	Gewöhnlich-Hornkraut	-	-	.	.	-	K	+
<i>Cirsium palustre</i>	Sumpf-Kratzdistel	-	-	.	.	-	K	1
<i>Cynosurus cristatus</i>	Wiesen-Kammgras	-	-	.	.	-	K	1
<i>Dactylis glomerata</i>	Knäuelgras	-	-	.	.	-	K	1
<i>Festuca pratensis</i>	Wiesen-Schwingel	-	-	.	.	-	K	1
<i>Festuca rubra</i> ssp. <i>rubra</i>	Rot-Schwingel	-	-	.	.	-	K	2
<i>Filipendula ulmaria</i> ssp. <i>m</i> <i>ulmaria</i>	Gewöhnliches Groß- Mädesüß	-	-	.	.	-	K	+
<i>Holcus lanatus</i>	Samt-Honiggras	-	-	.	.	-	K	1
<i>Iris pseudacorus</i>	Wasser-Schwertlilie	-	§§	.	.	-r	K	r
<i>Juncus conglomeratus</i>	Knäuel-Simse	-	-	3	3	-	K	2
<i>Leontodon hispidus</i> ssp. <i>hispidus</i>	Wiesen-Löwenzahn	-	-	.	.	-	K	1
<i>Lolium perenne</i>	Dauer-Lolch	-	-	.	.	-	K	+
<i>Lotus corniculatus</i>	Wiesen-Hornklee	-	-	.	.	-	K	+
<i>Luzula campestris</i>	Wiesen-Hainsimse	-	-	.	.	-	K	1
<i>Lychnis flos-cuculi</i>	Gewöhnliche Kuckucks- nelke	-	-	.	V	-r	K	2
<i>Lythrum salicaria</i>	Gewöhnlicher Blutweide- rich	-	-	.	.	-	K	1
<i>Myosotis arvensis</i> ssp. <i>arvensis</i>	Acker-Vergißmeinnicht	-	-	.	.	-	K	+
<i>Nymphaea</i> sp.	Hybrid-Seerose	-	-	-	-	-	K	r
<i>Plantago lanceolata</i>	Spitz-Wegerich	-	-	.	.	-	K	1
<i>Poa trivialis</i>	Graben-Rispengras	-	-	.	.	-	K	2
<i>Populus tremula</i>	Zitter-Pappel	-	-	.	.	-	S	r
<i>Ranunculus acris</i> ssp. <i>acris</i>	Gewöhnlicher Scharf- Hahnenfuss	-	-	.	.	-	K	1
<i>Ranunculus repens</i>	Kriech-Hahnenfuss	-	-	-	.	.	K	1

Wissenschaftlicher Name	Deutscher Name	FFH_RL Anhang II/IV	§§ OÖ	RL OÖ	RL BM	RLÖ	Stratum	Häufigkeit
<i>Rumex acetosa</i>	Wiesen-Sauerampfer	-	-	.	.	-r	K	r
<i>Rumex obtusifolius</i>	Stumpfblatt-Ampfer	-	-	.	.	-	K	r
<i>Salix caprea</i>	Palm-Weide	-	-	.	.	-	S	r
<i>Salix fragilis</i>	Bruch-Weide	-	-	.	.	-r	S	1
<i>Sanguisorba officinalis</i>	Groß-Wiesenkнопf	-	-	V	V	-	K	1
<i>Scirpus sylvaticus</i>	Gewöhnliche Waldbinse	-	-	.	.	-	K	4
<i>Taraxacum officinale</i>	Gewöhnlicher Löwenzahn	-	-			-	K	r
<i>Trifolium campestre</i>	Feld-Klee	-	-	.	.	-	K	+
<i>Trifolium pratense</i> ssp. <i>pratense</i>	Gewöhnlicher Wiesen-Klee	-	-	.	.	-	K	+
<i>Trifolium repens</i> ssp. <i>repens</i>	Kriech-Klee	-	-	.	.	-	K	+
<i>Tussilago farfara</i>	Huflattich	-	-	.	.	-	K	r
<i>Urtica dioica</i> ssp. <i>dioica</i>	Groß-Brennnessel	-	-	.	.	-	K	r

### Biotop 40

Wissenschaftlicher Name	Deutscher Name	FFH_RL Anhang II/IV	§§ OÖ	RL OÖ	RL BM	RLÖ	Stratum	Häufigkeit
<i>Aegopodium podagraria</i>	Geißfuß	-	-	.	.	-	K	+
<i>Alchemilla monticola</i>	Bergwiesen- Frauenmantel	-	-	.	.	-	K	1
<i>Alopecurus pratensis</i>	Wiesen-Fuchsschwanz	-	-	.	.	-	K	1
<i>Angelica sylvestris</i> ssp. <i>syl- vestris</i>	Wild-Engelwurz	-	-	.	.	-	K	1
<i>Anthoxanthum odoratum</i>	Wiesen-Ruchgras	-	-	.	.	-	K	1
<i>Briza media</i>	Mittleres Zittergras	-	-	V	3	-	K	+
<i>Bromus hordeaceus</i> ssp. <i>hordeaceus</i>	Flaum-Trespe	-	-	.	.	-	K	+
<i>Campanula patula</i> ssp. <i>patu- la</i>	Wiesen-Glockenblume	-	-	.	.	-	K	1
<i>Carex pallescens</i>	Bleich-Segge	-	-	.	.	-	K	1
<i>Carex praecox</i>	Früh-Segge	-	-	1	1	-r	K	+
<i>Carum carvi</i>	Echt-Kümmel	-	-	.	.	-	K	1
<i>Cerastium holosteoides</i>	Gewöhnlich-Hornkraut	-	-	.	.	-	K	1
<i>Cynosurus cristatus</i>	Wiesen-Kammgras	-	-	.	.	-	K	2
<i>Dactylis glomerata</i>	Knäuelgras	-	-	.	.	-	K	+
<i>Deschampsia cespitosa</i>	Horst-Rasenschmiele	-	-	.	.	-	K	1
<i>Festuca pratensis</i>	Wiesen-Schwingel	-	-	.	.	-	K	2
<i>Festuca rubra</i> ssp. <i>rubra</i>	Rot-Schwingel	-	-	.	.	-	K	2
<i>Filipendula ulmaria</i> ssp. <i>m ulmaria</i>	Gewöhnliches Groß- Mädesüß	-	-	.	.	-	K	1
<i>Heracleum sphondylium</i> ssp. <i>sphondylium</i> .	Gewöhnliche Bärenklau	-	-	.	.	-	K	+
<i>Holcus lanatus</i>	Samt-Honiggras	-	-	.	.	-	K	3
<i>Juncus conglomeratus</i>	Knäuel-Simse	-	-	3	3	-	K	1
<i>Lathyrus pratensis</i> ssp. <i>pra- tensis</i>	Wiesen-Platterbse	-	-	.	.	-	K	+
<i>Leontodon hispidus</i> ssp. <i>his- pidus</i>	Wiesen-Löwenzahn	-	-	.	.	-	K	1
<i>Leucanthemum vulgare</i>	Kleine Wiesen-Margerite	-	-	V	3	-	K	1
<i>Lychnis flos-cuculi</i>	Gewöhnliche Kuckucks- nelke	-	-	.	V	-r	K	1
<i>Phleum pratense</i>	Wiesen-Lieschgras	-	-	.	.	-	K	1
<i>Pimpinella major</i>	Groß-Bibernelle	-	-	.	.	-	K	1
<i>Plantago lanceolata</i>	Spitz-Wegerich	-	-	.	.	-	K	+

Wissenschaftlicher Name	Deutscher Name	FFH_RL Anhang II/IV	§§ OÖ	RL OÖ	RL BM	RLÖ	Stratum	Häufigkeit
<i>Poa compressa</i>	Platthalm-Rispengras	-	-	.	.	-	K	1
<i>Poa trivialis</i>	Graben-Rispengras	-	-	.	.	-	K	2
<i>Ranunculus acris</i> ssp. <i>acris</i>	Gewöhnlicher Scharf- Hahnenfuss	-	-	.	.	-	K	2
<i>Rhinanthus serotinus</i>	Großer Klappertopf	-	-	3	3	-	K	2
<i>Rumex acetosa</i>	Wiesen-Sauerampfer	-	-	.	.	-r	K	1
<i>Sanguisorba officinalis</i>	Groß-Wiesenkнопf	-	-	V	V	-	K	1
<i>Taraxacum officinale</i>	Gewöhnlicher Löwenzahn	-	-			-	K	+
<i>Trifolium campestre</i>	Feld-Klee	-	-	.	.	-	K	1
<i>Trifolium repens</i> ssp. <i>repens</i>	Kriech-Klee	-	-	.	.	-	K	1
<i>Trisetum flavescens</i> ssp. <i>flavescens</i>	Wiesen-Goldhafer	-	-	.	.	-	K	1
<i>Vicia cracca</i>	Vogel-Wicke	-	-	.	.	-	K	1

### Biotop 41

Wissenschaftlicher Name	Deutscher Name	FFH_RL Anhang II/IV	§§ OÖ	RL OÖ	RL BM	RLÖ	Stratum	Häufigkeit
<i>Ajuga reptans</i>	Kriech-Günsel	-	-	.	.	-	K	1
<i>Alchemilla monticola</i>	Bergwiesen- Frauenmantel	-	-	.	.	-	K	+
<i>Alopecurus pratensis</i>	Wiesen-Fuchsschwanz	-	-	.	.	-	K	2
<i>Anthoxanthum odoratum</i>	Wiesen-Ruchgras	-	-	.	.	-	K	1
<i>Arnica montana</i>	Arnika	-	§§	3	2	-r	K	r
<i>Bellis perennis</i>	Gewöhnlich- Gänseblümchen	-	-	.	.	-	K	+
<i>Briza media</i>	Mittleres Zittergras	-	-	V	3	-	K	+
<i>Campanula patula</i> ssp. <i>patula</i>	Wiesen-Glockenblume	-	-	.	.	-	K	1
<i>Capsella bursa-pastoris</i>	Hirtentäschel	-	-	.	.	-	K	r
<i>Carex brizoides</i>	Seegras-Segge	-	-	.	.	-	K	+
<i>Carex hirta</i>	Rauhaar-Segge	-	-	.	.	-	K	1
<i>Carex ovalis</i>	Hasen-Segge	-	-	.	.	-	K	1
<i>Carum carvi</i>	Echt-Kümmel	-	-	.	.	-	K	+
<i>Centaurea jacea</i> ssp. <i>jacea</i>	Gewöhnliche Wiesen- Flockenblume	-	-	.	.	-	K	+
<i>Cerastium holosteoides</i>	Gewöhnlich-Hornkraut	-	-	.	.	-	K	1
<i>Cirsium arvense</i>	Acker-Kratzdistel	-	-	.	.	-	K	r
<i>Cirsium palustre</i>	Sumpf-Kratzdistel	-	-	.	.	-	K	r
<i>Cynosurus cristatus</i>	Wiesen-Kammgras	-	-	.	.	-	K	2
<i>Dactylis glomerata</i>	Knäuelgras	-	-	.	.	-	K	1
<i>Deschampsia cespitosa</i>	Horst-Rasenschmiele	-	-	.	.	-	K	1
<i>Equisetum arvense</i> ssp. <i>arvense</i>	Acker-Schachtelhalm	-	-	.	.	-	K	+
<i>Equisetum sylvaticum</i>	Wald-Schachtelhalm	-	-	.	.	-	K	+
<i>Festuca pratensis</i>	Wiesen-Schwingel	-	-	.	.	-	K	2
<i>Festuca rubra</i> ssp. <i>rubra</i>	Rot-Schwingel	-	-	.	.	-	K	2
<i>Hieracium pilosella</i>	Kleines Mausohrhabichtskraut	-	-	.	.	-	K	1
<i>Holcus lanatus</i>	Samt-Honiggras	-	-	.	.	-	K	3
<i>Hypericum perforatum</i>	Echtes Johanniskraut	-	-	.	.	-	K	+
<i>Juncus conglomeratus</i>	Knäuel-Simse	-	-	3	3	-	K	1
<i>Knautia arvensis</i> ssp. <i>arvensis</i>	Acker-Witwenblume	-	-	.	.	-	K	+

Wissenschaftlicher Name	Deutscher Name	FFH_RL Anhang II/IV	§§ OÖ	RL OÖ	RL BM	RLÖ	Stratum	Häufigkeit
<i>Lathyrus pratensis</i> ssp. <i>pratensis</i>	Wiesen-Platterbse	-	-	.	.	-	K	1
<i>Leontodon autumnalis</i>	Herbst-Leuenzahn	-	-	.	.	-	K	1
<i>Leontodon hispidus</i> ssp. <i>hispidus</i>	Wiesen-Löwenzahn	-	-	.	.	-	K	1
<i>Leucanthemum vulgare</i>	Kleine Wiesen-Margerite	-	-	V	3	-	K	1
<i>Lotus corniculatus</i>	Wiesen-Hornklee	-	-	.	.	-	K	1
<i>Luzula campestris</i>	Wiesen-Hainsimse	-	-	.	.	-	K	1
<i>Lychnis flos-cuculi</i>	Gewöhnliche Kuckucksnelke	-	-	.	V	-r	K	1
<i>Myosotis arvensis</i> ssp. <i>arvensis</i>	Acker-Vergißmeinnicht	-	-	.	.	-	K	+
<i>Picris hieracioides</i> ssp. <i>hieracioides</i>	Gewöhnliches Habichtskraut-Bitterkraut	-	-	.	.	-	K	r
<i>Pimpinella saxifraga</i>	Klein-Bibernelle	-	-	V	V	-	K	1
<i>Plantago lanceolata</i>	Spitz-Wegerich	-	-	.	.	-	K	1
<i>Poa pratensis</i>	Wiesen-Rispengras	-	-	.	.	-	K	2
<i>Polygala vulgaris</i> ssp. <i>vulgaris</i>	Gewöhnliche Wiesen-Kreuzblume	-	§§	V	3	-r	K	r
<i>Potentilla erecta</i>	Blutwurz	-	-	.	.	-r	K	+
<i>Ranunculus acris</i> ssp. <i>acris</i>	Gewöhnlicher Scharf-Hahnenfuss	-	-	.	.	-	K	1
<i>Rumex acetosa</i>	Wiesen-Sauerampfer	-	-	.	.	-r	K	1
<i>Sanguisorba officinalis</i>	Groß-Wiesenknopf	-	-	V	V	-	K	2
<i>Scorzonera humilis</i>	Niedrig-Schwarzwurzel	-	§§	3	3	-	K	+
<i>Trifolium pratense</i> ssp. <i>pratense</i>	Gewöhnlicher Wiesen-Klee	-	-	.	.	-	K	2
<i>Trifolium repens</i> ssp. <i>repens</i>	Kriech-Klee	-	-	.	.	-	K	2
<i>Trisetum flavescens</i> ssp. <i>flavescens</i>	Wiesen-Goldhafer	-	-	.	.	-	K	2
<i>Veronica chamaedrys</i> ssp. <i>chamaedrys</i>	Gewöhnlicher Gamander-Ehrenpreis	-	-	.	.	-	K	1
<i>Veronica officinalis</i>	Echter Ehrenpreis	-	-	.	.	-r	K	+

### Biotop 42

Wissenschaftlicher Name	Deutscher Name	FFH_RL Anhang II/IV	§§ OÖ	RL OÖ	RL BM	RLÖ	Stratum	Häufigkeit
<i>Ajuga reptans</i>	Kriech-Günsel	-	-	.	.	-	K	1
<i>Alchemilla monticola</i>	Bergwiesen- Frauenmantel	-	-	.	.	-	K	+
<i>Alopecurus pratensis</i>	Wiesen-Fuchsschwanz	-	-	.	.	-	K	5
<i>Anthoxanthum odoratum</i>	Wiesen-Ruchgras	-	-	.	.	-	K	1
<i>Arrhenatherum elatius</i>	Glatthafer	-	-	.	.	-	K	1
<i>Bellis perennis</i>	Gewöhnlich- Gänseblümchen	-	-	.	.	-	K	+
<i>Briza media</i>	Mittleres Zittergras	-	-	V	3	-	K	+
<i>Campanula patula</i> ssp. <i>patula</i>	Wiesen-Glockenblume	-	-	.	.	-	K	1
<i>Capsella bursa-pastoris</i>	Hirtentäschel	-	-	.	.	-	K	r
<i>Carum carvi</i>	Echt-Kümmel	-	-	.	.	-	K	+
<i>Centaurea jacea</i> ssp. <i>jacea</i>	Gewöhnliche Wiesen- Flockenblume	-	-	.	.	-	K	+
<i>Cerastium holosteoides</i>	Gewöhnlich-Hornkraut	-	-	.	.	-	K	1
<i>Cynosurus cristatus</i>	Wiesen-Kammgras	-	-	.	.	-	K	1
<i>Dactylis glomerata</i>	Knäuelgras	-	-	.	.	-	K	1
<i>Deschampsia cespitosa</i>	Horst-Rasenschmiele	-	-	.	.	-	K	1
<i>Equisetum arvense</i> ssp. <i>arvense</i>	Acker-Schachtelhalm	-	-	.	.	-	K	+
<i>Equisetum sylvaticum</i>	Wald-Schachtelhalm	-	-	.	.	-	K	+
<i>Festuca pratensis</i>	Wiesen-Schwingel	-	-	.	.	-	K	1
<i>Festuca rubra</i> ssp. <i>rubra</i>	Rot-Schwingel	-	-	.	.	-	K	1
<i>Fragaria vesca</i>	Wald-Erdbeere	-	-	.	.	-	K	1
<i>Hieracium pilosella</i>	Kleines Mausohrhabichtskraut	-	-	.	.	-	K	1
<i>Holcus lanatus</i>	Samt-Honiggras	-	-	.	.	-	K	1
<i>Hypericum perforatum</i>	Echtes Johanniskraut	-	-	.	.	-	K	+
<i>Juncus conglomeratus</i>	Knäuel-Simse	-	-	3	3	-	K	1
<i>Knautia arvensis</i> ssp. <i>arvensis</i>	Acker-Witwenblume	-	-	.	.	-	K	+
<i>Lathyrus pratensis</i> ssp. <i>pratensis</i>	Wiesen-Platterbse	-	-	.	.	-	K	1
<i>Leontodon autumnalis</i>	Herbst-Leuzenzahn	-	-	.	.	-	K	1
<i>Leontodon hispidus</i> ssp. <i>hispidus</i>	Wiesen-Löwenzahn	-	-	.	.	-	K	1



Wissenschaftlicher Name	Deutscher Name	FFH_RL Anhang II/IV	§§ OÖ	RL OÖ	RL BM	RLÖ	Stratum	Häufigkeit
<i>Leucanthemum vulgare</i>	Kleine Wiesen-Margerite	-	-	V	3	-	K	1
<i>Lotus corniculatus</i>	Wiesen-Hornklee	-	-	.	.	-	K	1
<i>Luzula campestris</i>	Wiesen-Hainsimse	-	-	.	.	-	K	2
<i>Lychnis flos-cuculi</i>	Gewöhnliche Kuckucks- nelke	-	-	.	V	-r	K	+
<i>Myosotis palustris</i> agg.	Sumpf-Vergißmeinnicht	-	-	.	.	-	K	2
<i>Pimpinella saxifraga</i>	Klein-Bibernelle	-	-	V	V	-	K	1
<i>Plantago lanceolata</i>	Spitz-Wegerich	-	-	.	.	-	K	1
<i>Poa pratensis</i>	Wiesen-Rispengras	-	-	.	.	-	K	1
<i>Ranunculus acris</i> ssp. <i>acris</i>	Gewöhnlicher Scharf- Hahnenfuss	-	-	.	.	-	K	+
<i>Rumex acetosa</i>	Wiesen-Sauerampfer	-	-	.	.	-r	K	1
<i>Rumex obtusifolius</i>	Stumpfbblatt-Ampfer	-	-	.	.	-	K	+
<i>Sanguisorba officinalis</i>	Groß-Wiesenknopf	-	-	V	V	-	K	1
<i>Trifolium pratense</i> ssp. <i>pra- tense</i>	Gewöhnlicher Wiesen- Klee	-	-	.	.	-	K	1
<i>Trifolium repens</i> ssp. <i>repens</i>	Kriech-Klee	-	-	.	.	-	K	2
<i>Trisetum flavescens</i> ssp. <i>fla- vescens</i>	Wiesen-Goldhafer	-	-	.	.	-	K	+
<i>Veronica chamaedrys</i> ssp. <i>chamaedrys</i>	Gewöhnlicher Gamander- Ehrenpreis	-	-	.	.	-	K	+
<i>Veronica officinalis</i>	Echter Ehrenpreis	-	-	.	.	-r	K	+
<i>Vicia sativa</i>	Saat-Wicke	-	-	N-U	N-U	-	K	1

### Biotop 43

Wissenschaftlicher Name	Deutscher Name	FFH_RL Anhang II/IV	§§ OÖ	RL OÖ	RL BM	RLÖ	Stratum	Häufigkeit
<i>Acer pseudoplatanus</i>	Berg-Ahorn	-	-	.	.	-	S	+
<i>Achillea millefolium</i>	Echte Schafgarbe	-	-	.	.	-	K	r
<i>Agrostis capillaris</i>	Rot-Straußgras	-	-	.	.	-	K	r
<i>Anthriscus sylvestris</i>	Wiesen-Kerbel	-	-	.	.	-	K	r
<i>Artemisia vulgaris</i>	Echt-Beifuß	-	-	.	.	-	K	+
<i>Avenella flexuosa</i>	Drahtschmiele	-	-	.	.	-	K	2
<i>Betula pendula</i>	Hänge-Birke	-	-	.	.	-	B2	2
<i>Campanula rotundifolia</i>	Rundblatt-Glockenblume	-	-	.	.	-	K	r
<i>Carex echinata</i>	Igel-Segge	-	-	.	3	-r	K	+
<i>Centaurea jacea</i> ssp. <i>jacea</i>	Gewöhnliche Wiesen-Flockenblume	-	-	.	.	-	K	r
<i>Cirsium palustre</i>	Sumpf-Kratzdistel	-	-	.	.	-	K	r
<i>Corylus avellana</i>	Hasel	-	-	.	.	-	S	r
<i>Dactylis glomerata</i>	Knäuelgras	-	-	.	.	-	K	+
<i>Dryopteris filix-mas</i>	Echt-Wurmfarn	-	-	.	.	-	K	+
<i>Epilobium hirsutum</i>	Zottel- Weidenröschen	-	-	.	.	.	K	r
<i>Epilobium collinum</i>	Hügel-Weidenröschen	-	-	.	.	-r	K	r
<i>Euphorbia cyparissias</i>	Zypressen-Wolfsmilch	-	-	.	.	-	K	r
<i>Euphrasia officinalis</i>	Gewöhnlicher Wiesen-Augentrost	-	-	V	V	-r	K	r
<i>Festuca rubra</i> ssp. <i>rubra</i>	Rot-Schwengel	-	-	.	.	-	K	+
<i>Fragaria vesca</i>	Wald-Erdbeere	-	-	.	.	-	K	r
<i>Galium mollugo</i> s. str.	Wiesen-Labkraut	-	-	D	D	-r	K	r
<i>Heracleum sphondylium</i> ssp. <i>sphon.</i>	Gewöhnliche Bärenklau	-	-	.	.	-	K	r
<i>Hieracium murorum</i>	Wald-Habichtskraut	-	-	.	.	-	K	r
<i>Hypericum perforatum</i>	Echtes Johanniskraut	-	-	.	.	-	K	r
<i>Knautia arvensis</i> ssp. <i>arvensis</i>	Acker-Witwenblume	-	-	.	.	-	K	r
<i>Lotus corniculatus</i>	Wiesen-Hornklee	-	-	.	.	-	K	r
<i>Luzula luzuloides</i> ssp. <i>luzuloides</i>	Gewöhnliche Hainsimse	-	-	.	.	-	K	+
<i>Mycelis muralis</i>	Mauerlattich	-	-	.	.	-	K	+
<i>Phleum pratense</i>	Wiesen-Lieschgras	-	-	.	.	-	K	r

Wissenschaftlicher Name	Deutscher Name	FFH_RL Anhang II/IV	§§ OÖ	RL OÖ	RL BM	RLÖ	Stratum	Häufigkeit
<i>Pimpinella major</i>	Groß-Bibernelle	-	-	.	.	-	K	r
<i>Poa nemoralis</i>	Hain-Rispengras	-	-	.	.	-	K	r
<i>Populus tremula</i>	Zitter-Pappel	-	-	.	.	-	B2	2
<i>Populus tremula</i>	Zitter-Pappel	-	-	.	.	-	S	+
<i>Prunus avium ssp. avium</i>	Vogel-Kirsche	-	-	.	.	-	S	r
<i>Ranunculus acris ssp. acris</i>	Gewöhnlicher Scharf-Hahnenfuss	-	-	.	.	-	K	r
<i>Ranunculus repens</i>	Kriech-Hahnenfuss	-	-	.	.	-	K	r
<i>Rosa arvensis</i>	Liege-Rose	-	-	.	3	-	S	r
<i>Rubus idaeus</i>	Himbeere	-	-	.	.	-	K	1
<i>Rumex obtusifolius</i>	Stumpfblatt-Ampfer	-	-	.	.	-	K	r
<i>Salix caprea</i>	Palm-Weide	-	-	.	.	-	S	1
<i>Sambucus nigra</i>	Schwarz-Holunder	-	-	.	.	-	S	1
<i>Senecio ovatus ssp. ovatus</i>	Fuchs-Greiskraut	-	-	.	.	-	K	1
<i>Sorbus aucuparia ssp. aucuparia</i>	Eberesche	-	-	.	.	-r	S	r
<i>Symphytum officinale</i>	Echt-Beinwell	-	-	.	.	-	K	r
<i>Taraxacum officinale</i>	Gewöhnlicher Löwenzahn	-	-	.	.	-	K	+
<i>Urtica dioica ssp. dioica</i>	Groß-Brennnessel	-	-	.	.	-	K	r
<i>Vaccinium myrtillus</i>	Heidelbeere	-	-	.	.	-	K	1
<i>Veronica chamaedrys ssp. chamaedrys</i>	Gewöhnlicher Gaman-der-Ehrenpreis	-	-	.	.	-	K	r

### Biotop 44

Wissenschaftlicher Name	Deutscher Name	FFH_RL Anhang II/IV	§§ OÖ	RL OÖ	RL BM	RLÖ	Stratum	Häufigkeit
<i>Acer pseudoplatanus</i>	Berg-Ahorn	-	-	.	.	-	S	r
<i>Achillea millefolium</i>	Echte Schafgarbe	-	-	.	.	-	K	r
<i>Agrostis capillaris</i>	Rot-Straußgras	-	-	.	.	-	K	2
<i>Alchemilla glabra</i>	Kahler Frauenmantel	-	-	.	.	-	K	+
<i>Arrhenatherum elatius</i>	Glatthafer	-	-	.	.	-	K	+
<i>Betula pendula</i>	Hänge-Birke	-	-	.	.	-	B2	1
<i>Crataegus monogyna</i> ssp. <i>monogyna</i>	Einkern-Weißdorn	-	-	.	.	-	S	r
<i>Dactylis glomerata</i>	Knäuelgras	-	-	.	.	-	K	+
<i>Fagopyrum esculentum</i>	Echt-Buchweizen	-	-	N-U	N-U	-	K	r
<i>Heracleum sphondylium</i> ssp. <i>sphon.</i>	Gewöhnliche Bärenklau	-	-	.	.	-	K	r
<i>Holcus lanatus</i>	Samt-Honiggras	-	-	.	.	-	K	r
<i>Malus sylvestris</i>	Wild-Apfel	-	-	1	1	2	S	+
<i>Phleum pratense</i>	Wiesen-Lieschgras	-	-	.	.	-	K	+
<i>Pimpinella major</i>	Groß-Bibernelle	-	-	.	.	-	K	r
<i>Plantago lanceolata</i>	Spitz-Wegerich	-	-	.	.	-	K	+
<i>Prunus avium</i> ssp. <i>avium</i>	Vogel-Kirsche	-	-	.	.	-	S	r
<i>Prunus spinosa</i>	Schlehndorn	-	-	.	.	-	S	2
<i>Rosa arvensis</i>	Liege-Rose	-	-	.	3	-	S	+
<i>Rubus idaeus</i>	Himbeere	-	-	.	.	-	K	r
<i>Setaria pumila</i>	Gelb-Borstenhirse	-	-	.	.	-	K	r
<i>Symphytum officinale</i>	Echt-Beinwell	-	-	.	.	-	K	r
<i>Trifolium pratense</i> ssp. <i>pratense</i>	Gewöhnlicher Wiesen-Klee	-	-	.	.	-	K	r

**Biotop 45**

Wissenschaftlicher Name	Deutscher Name	FFH_RL Anhang II/IV	§§ OÖ	RL OÖ	RL BM	RLÖ	Stratum	Häufigkeit
<i>Achillea millefolium</i>	Echte Schafgarbe	-	-	.	.	-	K	1
<i>Alchemilla monticola</i>	Bergwiesen- Frauenmantel	-	-	.	.	-	K	2
<i>Alopecurus pratensis</i>	Wiesen-Fuchsschwanz	-	-	.	.	-	K	2
<i>Angelica sylvestris</i> ssp. <i>syl- vestris</i>	Wild-Engelwurz	-	-	.	.	-	K	r
<i>Arrhenatherum elatius</i>	Glatthafer	-	-	.	.	-	K	2
<i>Briza media</i>	Mittleres Zittergras	-	-	V	3	-	K	2
<i>Caltha palustris</i>	Sumpfdotterblume	-	-	.	.	-r	K	2
<i>Campanula patula</i> ssp. <i>patu- la</i>	Wiesen-Glockenblume	-	-	.	.	-	K	1
<i>Cardamine pratensis</i>	Gewöhnliches Wiesen-Schaumkraut	-	-	.	.	-	K	2
<i>Carex brizoides</i>	Seegras-Segge	-	-	.	.	-	K	2
<i>Carex hirta</i>	Rauhaar-Segge	-	-	.	.	-	K	r
<i>Carex nigra</i>	Braun-Segge	-	§§	V	3	-r	K	+
<i>Carex pallescens</i>	Bleich-Segge	-	-	.	.	-	K	2
<i>Cirsium palustre</i>	Sumpf-Kratzdistel	-	-	.	.	-	K	1
<i>Cynosurus cristatus</i>	Wiesen-Kammgras	-	-	.	.	-	K	1
<i>Dactylis glomerata</i>	Knäuelgras	-	-	.	.	-	K	1
<i>Deschampsia cespitosa</i>	Horst-Rasenschmiele	-	-	.	.	-	K	1
<i>Equisetum palustre</i>	Sumpf-Schachtelhalm	-	-	.	V	-	K	2
<i>Festuca pratensis</i>	Wiesen-Schwingel	-	-	.	.	-	K	1
<i>Festuca rubra</i> ssp. <i>rubra</i>	Rot-Schwingel	-	-	.	.	-	K	1
<i>Filipendula ulmaria</i> ssp. <i>m ulmaria</i>	Gewöhnliches Groß- Mädesüß	-	-	.	.	-	K	4
<i>Galeopsis</i> sp.	Hohlzahn	-	-	.	.	-	K	r
<i>Galium palustre</i>	Sumpf-Labkraut	-	-	V	V	-	K	+
<i>Holcus lanatus</i>	Samt-Honiggras	-	-	.	.	-	K	1
<i>Hypericum maculatum</i>	Geflecktes Johanniskraut	-	-	.	.	-	K	r
<i>Juncus conglomeratus</i>	Knäuel-Simse	-	-	3	3	-	K	3
<i>Lathyrus pratensis</i> ssp. <i>pra- tensis</i>	Wiesen-Platterbse	-	-	.	.	-	K	r
<i>Lemna minor</i>	Kleine Wasserlinse	-	-	.	.	-	K	2
<i>Leontodon hispidus</i> ssp. <i>his- pidus</i>	Wiesen-Löwenzahn	-	-	.	.	-	K	+

Wissenschaftlicher Name	Deutscher Name	FFH_RL Anhang II/IV	§§ OÖ	RL OÖ	RL BM	RLÖ	Stratum	Häufigkeit
<i>Luzula campestris</i>	Wiesen-Hainsimse	-	-	.	.	-	K	1
<i>Lychnis flos-cuculi</i>	Gewöhnliche Kuckucksnelke	-	-	.	V	-r	K	2
<i>Myosotis palustris</i> agg.	Sumpf-Vergißmeinnicht	-	-	.	.	-	K	1
<i>Persicaria bistorta</i>	Schlangen-Knöterich	-	-	V	V	-	K	2
<i>Poa trivialis</i>	Graben-Rispengras	-	-	.	.	-	K	1
<i>Potentilla erecta</i>	Blutwurz	-	-	.	.	-r	K	2
<i>Ranunculus acris</i> ssp. <i>acris</i>	Gewöhnlicher Scharf-Hahnenfuss	-	-	.	.	-	K	1
<i>Ranunculus reptans</i>	Ufer-Hahnenfuss	-	-	1	1	1	K	2
<i>Rhinanthus minor</i>	Kleiner Klappertopf	-	-	.	V	-	K	1
<i>Rumex acetosa</i>	Wiesen-Sauerampfer	-	-	.	.	-r	K	r
<i>Rumex obtusifolius</i>	Stumpfbblatt-Ampfer	-	-	.	.	-	K	1
<i>Salix caprea</i>	Palm-Weide	-	-	.	.	-	S	r
<i>Sanguisorba officinalis</i>	Groß-Wiesenkнопf	-	-	V	V	-	K	+
<i>Scirpus sylvaticus</i>	Gewöhnliche Waldbinse	-	-	.	.	-	K	3
<i>Scorzonera humilis</i>	Niedrig-Schwarzwurzel	-	-	3	3	-	K	r
<i>Sparganium erectum</i>	Ästiger Igelkolben	-	-	V	3	2	K	+
<i>Symphytum officinale</i>	Echt-Beinwell	-	-	.	.	-	K	2
<i>Trifolium pratense</i> ssp. <i>pratense</i>	Gewöhnlicher Wiesen-Klee	-	-	.	.	-	K	+
<i>Trisetum flavescens</i> ssp. <i>flavescens</i>	Wiesen-Goldhafer	-	-	.	.	-	K	1
<i>Urtica dioica</i> ssp. <i>dioica</i>	Groß-Brennnessel	-	-	.	.	-	K	1
<i>Veronica officinalis</i>	Echter Ehrenpreis	-	-	.	.	-r	K	1

**Biotop 46**

Wissenschaftlicher Name	Deutscher Name	FFH_RL Anhang II/IV	§§ OÖ	RL OÖ	RL BM	RLÖ	Stratum	Häufigkeit
<i>Achillea millefolium</i>	Echte Schafgarbe	-	-	.	.	-	K	1
<i>Ajuga reptans</i>	Kriech-Günsel	-	-	.	.	-	K	1
<i>Alchemilla monticola</i>	Bergwiesen- Frauenmantel	-	-	.	.	-	K	1
<i>Alopecurus pratensis</i>	Wiesen-Fuchsschwanz	-	-	.	.	-	K	4
<i>Angelica sylvestris</i> ssp. <i>sylvestris</i>	Wild-Engelwurz	-	-	.	.	-	K	r
<i>Anthoxanthum odoratum</i>	Wiesen-Ruchgras	-	-	.	.	-	K	2
<i>Arrhenatherum elatius</i>	Glatthafer	-	-	.	.	-	K	1
<i>Briza media</i>	Mittleres Zittergras	-	-	V	3	-	K	2
<i>Campanula patula</i> ssp. <i>patula</i>	Wiesen-Glockenblume	-	-	.	.	-	K	1
<i>Carex brizoides</i>	Seegras-Segge	-	-	.	.	-	K	2
<i>Carex hirta</i>	Rauhaar-Segge	-	-	.	.	-	K	1
<i>Carex nigra</i>	Braun-Segge	-	§§	V	3	-r	K	1
<i>Carex pallescens</i>	Bleich-Segge	-	-	.	.	-	K	2
<i>Carum carvi</i>	Echt-Kümmel	-	-	.	.	-	K	r
<i>Centaurea jacea</i> ssp. <i>jacea</i>	Gewöhnliche Wiesen- Flockenblume	-	-	.	.	-	K	r
<i>Cerastium holosteoides</i>	Gewöhnlich-Hornkraut	-	-	.	.	-	K	1
<i>Cynosurus cristatus</i>	Wiesen-Kammgras	-	-	.	.	-	K	3
<i>Dactylis glomerata</i>	Knäuelgras	-	-	.	.	-	K	2
<i>Deschampsia cespitosa</i>	Horst-Rasenschmiele	-	-	.	.	-	K	2
<i>Elymus repens</i>	Acker-Quecke	-	-	.	.	-	K	2
<i>Equisetum palustre</i>	Sumpf-Schachtelhalm	-	-	.	V	-	K	1
<i>Festuca pratensis</i>	Wiesen-Schwingel	-	-	.	.	-	K	3
<i>Festuca rubra</i> ssp. <i>rubra</i>	Rot-Schwingel	-	-	.	.	-	K	2
<i>Filipendula ulmaria</i> ssp. <i>m ulmaria</i>	Gewöhnliches Groß- Mädesüß	-	-	.	.	-	K	1
<i>Holcus lanatus</i>	Samt-Honiggras	-	-	.	.	-	K	3
<i>Hypericum maculatum</i>	Geflecktes Johanniskraut	-	-	.	.	-	K	+
<i>Juncus conglomeratus</i>	Knäuel-Simse	-	-	3	3	-	K	+
<i>Lathyrus pratensis</i> ssp. <i>pratensis</i>	Wiesen-Platterbse	-	-	.	.	-	K	1
<i>Leontodon hispidus</i> ssp. <i>hispidus</i>	Wiesen-Löwenzahn	-	-	.	.	-	K	1

Wissenschaftlicher Name	Deutscher Name	FFH_RL Anhang II/IV	§§ OÖ	RL OÖ	RL BM	RLÖ	Stratum	Häufigkeit
pidus								
<i>Leucanthemum vulgare</i>	Kleine Wiesen-Margerite	-	-	V	3	-	K	2
<i>Luzula campestris</i>	Wiesen-Hainsimse	-	-	.	.	-	K	+
<i>Lychnis flos-cuculi</i>	Gewöhnliche Kuckucks- nelke	-	-	.	V	-r	K	2
<i>Persicaria bistorta</i>	Schlangen-Knöterich	-	-	V	V	-	K	2
<i>Phleum pratense</i>	Wiesen-Lieschgras	-	-	.	.	-	K	r
<i>Pimpinella major</i>	Groß-Bibernelle	-	-	.	.	-	K	2
<i>Plantago lanceolata</i>	Spitz-Wegerich	-	-	.	.	-	K	1
<i>Poa trivialis</i>	Graben-Rispengras	-	-	.	.	-	K	2
<i>Prunella vulgaris</i>	Klein-Brunelle	-	-	.	.	-	K	1
<i>Ranunculus acris</i> ssp. <i>acris</i>	Gewöhnlicher Scharf- Hahnenfuss	-	-	.	.	-	K	2
<i>Ranunculus repens</i>	Kriech-Hahnenfuss	-	-	.	.	-	K	1
<i>Rhinanthus minor</i>	Kleiner Klappertopf	-	-	.	V	-	K	1
<i>Rumex acetosa</i>	Wiesen-Sauerampfer	-	-	.	.	-r	K	2
<i>Rumex obtusifolius</i>	Stumpfbblatt-Ampfer	-	-	.	.	-	K	1
<i>Sanguisorba officinalis</i>	Groß-Wiesenkнопf	-	-	V	V	-	K	2
<i>Scirpus sylvaticus</i>	Gewöhnliche Waldbinse	-	-	.	.	-	K	1
<i>Scorzonera humilis</i>	Niedrig-Schwarzwurzel	-	-	3	3	-	K	r
<i>Symphytum officinale</i>	Echt-Beinwell	-	-	.	.	-	K	1
<i>Trifolium pratense</i> ssp. <i>pra- tense</i>	Gewöhnlicher Wiesen- Klee	-	-	.	.	-	K	2
<i>Trifolium repens</i> ssp. <i>repens</i>	Kriech-Klee	-	-	.	.	-	K	1
<i>Trisetum flavescens</i> ssp. <i>fla- vescens</i>	Wiesen-Goldhafer	-	-	.	.	-	K	1
<i>Veronica chamaedrys</i> ssp. <i>chamaedrys</i>	Gewöhnlicher Gamander- Ehrenpreis	-	-	.	.	-	K	1



### Biotop 47

Wissenschaftlicher Name	Deutscher Name	FFH_RL Anhang II/IV	§§ OÖ	RL OÖ	RL BM	RLÖ	Stratum	Häufigkeit
<i>Aegopodium podagraria</i>	Geißfuß	-	-	.	.	-	K	+
<i>Agrostis capillaris</i>	Rot-Straußgras	-	-	.	.	-	K	1
<i>Arrhenatherum elatius</i>	Glatthafer	-	-	.	.	-	K	+
<i>Betula pendula</i>	Hänge-Birke	-	-	.	.	-	B1	1
<i>Betula pendula</i>	Hänge-Birke	-	-	.	.	-	S	+
<i>Betula pendula</i>	Hänge-Birke	-	-	.	.	-	K	1
<i>Calluna vulgaris</i>	Besenheide	-	-	.	.	-r	K	r
<i>Carex hirta</i>	Rauhaar-Segge	-	-	.	.	-	K	+
<i>Centaurea jacea</i> ssp. <i>jacea</i>	Gewöhnliche Wiesen-Flockenblume	-	-	.	.	-	K	r
<i>Crataegus monogyna</i> ssp. <i>monogyna</i>	Einkern-Weißdorn	-	-	.	.	-	S	+
<i>Dactylis glomerata</i>	Knäuelgras	-	-	.	.	-	K	+
<i>Hypericum perforatum</i>	Echtes Johanniskraut	-	-	.	.	-	K	r
<i>Knautia arvensis</i> ssp. <i>arvensis</i>	Acker-Witwenblume	-	-	.	.	-	K	+
<i>Populus tremula</i>	Zitter-Pappel	-	-	.	.	-	B2	3
<i>Populus tremula</i>	Zitter-Pappel	-	-	.	.	-	S	1
<i>Quercus robur</i>	Stiel-Eiche	-	-	.	.	-	K	r
<i>Rosa arvensis</i>	Liege-Rose	-	-	.	3	-	S	r
<i>Sanguisorba officinalis</i>	Groß-Wiesenkнопf	-	-	V	V	-	K	r
<i>Thymus pulegioides</i> ssp. <i>pulegioides</i>	Arznei-Quendel	-	-	.	.	-	K	1

**Biotop 48**

Wissenschaftlicher Name	Deutscher Name	FFH_RL Anhang II/IV	§§ OÖ	RL OÖ	RL BM	RLÖ	Stratum	Häufigkeit
<i>Achillea millefolium</i>	Echte Schafgarbe	-	-	.	.	-	K	r
<i>Agrostis capillaris</i>	Rot-Straußgras	-	-	.	.	-	K	3
<i>Alchemilla glabra</i>	Kahler Frauenmantel	-	-	.	.	-	K	r
<i>Briza media</i>	Mittleres Zittergras	-	-	V	3	-	K	1
<i>Carex hirta</i>	Rauhaar-Segge	-	-	.	.	-	K	r
<i>Carlina acaulis</i> sp. acaulis	Silberdistel	-	§§	.	3	-r	K	r
<i>Centaurea jacea</i> ssp. jacea	Gewöhnliche Wiesen-Flockenblume	-	-	.	.	-	K	+
<i>Crataegus monogyna</i> ssp. monogyna	Einkern-Weißdorn	-	-	.	.	-	S	r
<i>Crataegus monogyna</i> ssp. monogyna	Einkern-Weißdorn	-	-	.	.	-	K	r
<i>Dactylis glomerata</i>	Knäuelgras	-	-	.	.	-	K	2
<i>Equisetum arvense</i> ssp. arvense	Acker-Schachtelhalm	-	-	.	.	-	K	+
<i>Fagopyrum esculentum</i>	Echt-Buchweizen	-	-	N-U	N-U	-	K	r
<i>Galium mollugo</i> s. str.	Wiesen-Labkraut	-	-	D	D	-r	K	r
<i>Heracleum sphondylium</i> ssp. sphon.	Gewöhnliche Bärenklau	-	-	.	.	-	K	r
<i>Holcus lanatus</i>	Samt-Honiggras	-	-	.	.	-	K	r
<i>Hypericum maculatum</i>	Geflecktes Johanniskraut	-	-	.	.	-	K	1
<i>Juncus effusus</i> ssp. effusus	Flatter-Simse	-	-	.	.	-	K	r
<i>Knautia arvensis</i> ssp. arvensis	Acker-Witwenblume	-	-	.	.	-	K	+
<i>Lathyrus pratensis</i> ssp. pratensis	Wiesen-Platterbse	-	-	.	.	-	K	r
<i>Leontodon autumnalis</i>	Herbst-Leuzenzahn	-	-	.	.	-	K	r
<i>Lotus corniculatus</i>	Wiesen-Hornklee	-	-	.	.	-	K	+
<i>Phleum pratense</i>	Wiesen-Lieschgras	-	-	.	.	-	K	+
<i>Pimpinella major</i>	Groß-Bibernelle	-	-	.	.	-	K	r
<i>Plantago lanceolata</i>	Spitz-Wegerich	-	-	.	.	-	K	r
<i>Prunus padus</i>	Echt-Traubenkirsche	-	-	.	.	-	S	r
<i>Rhamnus cathartica</i>	Gewöhnlicher Kreuzdorn	-	-	.	V	-	S	r
<i>Rosa arvensis</i>	Liege-Rose	-	-	.	3	-	S	r

Wissenschaftlicher Name	Deutscher Name	FFH_RL Anhang II/IV	§§ OÖ	RL OÖ	RL BM	RLÖ	Stratum	Häufigkeit
<i>Rubus idaeus</i>	Himbeere	-	-	.	.	-	K	r
<i>Sambucus nigra</i>	Schwarz-Holunder	-	-	.	.	-	K	r
<i>Solidago canadensis</i>	Kanada-Goldrute	-	-	. (N-E)	. (N-E)	-	K	r
<i>Trifolium pratense</i> ssp. <i>pratense</i>	Gewöhnlicher Wiesen-Klee	-	-	.	.	-	K	+
<i>Urtica dioica</i> ssp. <i>dioica</i>	Groß-Brennnessel	-	-	.	.	-	K	r
<i>Veronica chamaedrys</i> ssp. <i>chamaedrys</i>	Gewöhnlicher Gaman-der-Ehrenpreis	-	-	.	.	-	K	r

**Biotop 49**

Wissenschaftlicher Name	Deutscher Name	FFH_RL Anhang II/IV	§§ OÖ	RL OÖ	RL BM	RLÖ	Stratum	Häufigkeit
<i>Acer pseudoplatanus</i>	Berg-Ahorn	-	-	.	.	-	B2	1
<i>Alchemilla monticola</i>	Bergwiesen- Frauenmantel	-	-	.	.	-	K	r
<i>Alopecurus pratensis</i>	Wiesen-Fuchsschwanz	-	-	.	.	-	K	r
<i>Anemone nemorosa</i>	Busch-Windröschen	-	-	.	.	-	K	+
<i>Angelica sylvestris</i> ssp. <i>syl- vestris</i>	Wild-Engelwurz	-	-	.	.	-	K	+
<i>Anthriscus sylvestris</i>	Wiesen-Kerbel	-	-	.	.	-	K	1
<i>Arrhenatherum elatius</i>	Glatthafer	-	-	.	.	-	K	+
<i>Betula pendula</i>	Hänge-Birke	-	-	.	.	-	B2	2
<i>Carex brizoides</i>	Seegras-Segge	-	-	.	.	-	K	2
<i>Campanula patula</i> ssp. <i>patu- la</i>	Wiesen-Glockenblume	-	-	.	.	-	K	1
<i>Centaurea jacea</i> ssp. <i>jacea</i>	Gewöhnliche Wiesen- Flockenblume	-	-	.	.	-	K	+
<i>Chelidonium majus</i>	Schöllkraut	-	-	.	.	-	K	+
<i>Cirsium palustre</i>	Sumpf-Kratzdistel	-	-	.	.	-	K	r
<i>Cynosurus cristatus</i>	Wiesen-Kammgras	-	-	.	.	-	K	1
<i>Dactylis glomerata</i>	Knäuelgras	-	-	.	.	-	K	2
<i>Equisetum sylvaticum</i>	Wald-Schachtelhalm	-	-	.	.	-	K	+
<i>Euphorbia cyparissias</i>	Zypressen-Wolfsmilch	-	-	.	.	-	K	+
<i>Festuca pratensis</i>	Wiesen-Schwingel	-	-	.	.	-	K	+
<i>Festuca rubra</i> ssp. <i>rubra</i>	Rot-Schwingel	-	-	.	.	-	K	+
<i>Filipendula ulmaria</i> ssp. <i>m ulmaria</i>	Gewöhnliches Groß- Mädesüß	-	-	.	.	-	K	1
<i>Fragaria vesca</i>	Wald-Erdbeere	-	-	.	.	-	K	r
<i>Fraxinus excelsior</i>	Edel-Esche	-	-	.	.	-	S	1
<i>Galium aparine</i>	Kletten-Labkraut	-	-	.	.	-	K	1
<i>Galium mollugo</i> s. str.	Wiesen-Labkraut	-	-	D	D	-r	K	1
<i>Geranium robertianum</i>	Ruprechts- Storchschnabel	-	-	.	.	-	K	1
<i>Heracleum sphondylium</i> ssp. <i>sphondylium</i>	Gewöhnliche Bärenklau	-	-	.	.	-	K	+
<i>Hypericum perforatum</i>	Echtes Johanniskraut	-	-	.	.	-	K	+
<i>Knautia arvensis</i> ssp. <i>arven- sis</i>	Acker-Witwenblume	-	-	.	.	-	K	+

Wissenschaftlicher Name	Deutscher Name	FFH_RL Anhang II/IV	§§ OÖ	RL OÖ	RL BM	RLÖ	Stratum	Häufigkeit
<i>Lactuca serriola</i>	Kompass-Lattich	-	-	.	.	-	K	+
<i>Lathyrus pratensis</i> ssp. <i>pratensis</i>	Wiesen-Platterbse	-	-	.	.	-	K	+
<i>Lolium perenne</i>	Dauer-Lolch	-	-	.	.	-	K	+
<i>Lychnis flos-cuculi</i>	Gewöhnliche Kuckucksnelke	-	-	.	v	-r	K	+
<i>Mycelis muralis</i>	Mauerlattich	-	-	.	.	-	K	1
<i>Phleum pratense</i>	Wiesen-Lieschgras	-	-	.	.	-	K	+
<i>Picea abies</i> ssp. <i>abies</i>	Gewöhnlich-Fichte	-	-	.	.	-	B2	4
<i>Pinus sylvestris</i> ssp. <i>sylvestris</i>	Rot-Föhre	-	-	.	.	-	B2	1
<i>Plantago lanceolata</i>	Spitz-Wegerich	-	-	.	.	-	K	1
<i>Plantago major</i> ssp. <i>major</i>	Breit-Wegerich	-	-	.	.	-	K	+
<i>Poa nemoralis</i>	Hain-Rispengras	-	-	.	.	-	K	2
<i>Populus tremula</i>	Zitter-Pappel	-	-	.	.	-	B2	2
<i>Prunus avium</i> ssp. <i>avium</i>	Vogel-Kirsche	-	-	.	.	-	B2	1
<i>Quercus robur</i>	Stiel-Eiche	-	-	.	.	-	B	r
<i>Ranunculus acris</i> ssp. <i>acris</i>	Gewöhnlicher Scharf-Hahnenfuss	-	-	.	.	-	K	1
<i>Ranunculus repens</i>	Kriech-Hahnenfuss	-	-	.	.	-	K	+
<i>Rubus idaeus</i>	Himbeere	-	-	.	.	-	S	1
<i>Rumex acetosa</i>	Wiesen-Sauerampfer	-	-	.	.	-r	K	+
<i>Salix caprea</i>	Palm-Weide	-	-	.	.	-	S	1
<i>Sambucus nigra</i>	Schwarz-Holunder	-	-	.	.	-	S	1
<i>Scirpus sylvaticus</i>	Gewöhnliche Waldbinse	-	-	.	.	-	K	1
<i>Scrophularia nodosa</i>	Knoten-Braunwurz	-	-	.	.	-	K	+
<i>Senecio ovatus</i> ssp. <i>ovatus</i>	Fuchs-Greiskraut	-	-	.	.	-	K	+
<i>Sorbus aucuparia</i> ssp. <i>aucuparia</i>	Eberesche	-	-	.	.	-r	S	1
<i>Stellaria graminea</i>	Gras-Sternmiere	-	-	.	.	-	K	+
<i>Symphytum officinale</i>	Echt-Beinwell	-	-	.	.	-	K	+
<i>Taraxacum officinale</i>	Gewöhnlicher Löwenzahn	-	-	.	.	-	K	+
<i>Tilia cordata</i>	Winter-Linde	-	-	.	.	-r	B2	+
<i>Trisetum flavescens</i> ssp. <i>flavescens</i>	Wiesen-Goldhafer	-	-	.	.	-	K	1
<i>Turritis glabra</i>	Gewöhnlich-Turmkresse	-	-	.	.	-	K	r
<i>Urtica dioica</i> ssp. <i>dioica</i>	Groß-Brennnessel	-	-	.	.	-	K	+

Wissenschaftlicher Name	Deutscher Name	FFH_RL Anhang II/IV	§§ OÖ	RL OÖ	RL BM	RLÖ	Stratum	Häufigkeit
<i>Vaccinium myrtillus</i>	Heidelbeere	-	-	.	.	-	K	2
<i>Veronica chamaedrys</i> ssp. <i>chamaedrys</i>	Gewöhnlicher Gamander- Ehrenpreis	-	-	.	.	-	K	1
<i>Viola reichenbachiana</i>	Veilchen	-	-	.	.	-	K	r

Vorabzug

### Biotop 50

Wissenschaftlicher Name	Deutscher Name	FFH_RL Anhang II/IV	§§ OÖ	RL OÖ	RL BM	RLÖ	Stratum	Häufigkeit
<i>Achillea millefolium</i>	Echte Schafgarbe	-	-	.	.	-	K	r
<i>Aegopodium podagraria</i>	Geißfuß	-	-	.	.	-	K	r
<i>Agrostis capillaris</i>	Rot-Straußgras	-	-	.	.	-	K	+
<i>Angelica sylvestris</i> ssp. <i>sylvestris</i>	Wild-Engelwurz	-	-	.	.	-	K	r
<i>Artemisia vulgaris</i>	Echt-Beifuß	-	-	.	.	-	K	r
<i>Capsella bursa-pastoris</i>	Hirtentäschel	-	-	.	.	-	K	r
<i>Carex hirta</i>	Rauhaar-Segge	-	-	.	.	-	K	+
<i>Chenopodium album</i> ssp. <i>album</i>	Weiß-Gänsefuß	-	-	.	.	-	K	r
<i>Cirsium arvense</i>	Acker-Kratzdistel	-	-	.	.	-	K	r
<i>Dactylis glomerata</i>	Knäuelgras	-	-	.	.	-	K	r
<i>Equisetum arvense</i> ssp. <i>arvense</i>	Acker-Schachtelhalm	-	-	.	.	-	K	r
<i>Erigeron annuus</i> ssp. <i>annuus</i>	Feinstrahl-Berufkraut	-	-	. (N-E)	. (N-E)	-	K	r
<i>Euphorbia cyparissias</i>	Zypressen-Wolfsmilch	-	-	.	.	-	K	r
<i>Frangula alnus</i>	Faulbaum	-	-	.	.	-	S	r
<i>Geum urbanum</i>	Echte Nelkenwurz	-	-	.	.	-	K	r
<i>Heracleum sphondylium</i> ssp. <i>sphon.</i>	Gewöhnliche Bärenklau	-	-	.	.	-	K	r
<i>Hypericum maculatum</i>	Geflecktes Johanniskraut	-	-	.	.	-	K	r
<i>Leontodon autumnalis</i>	Herbst-Leuenzahn	-	-	.	.	-	K	r
<i>Phleum pratense</i>	Wiesen-Lieschgras	-	-	.	.	-	K	r
<i>Picea abies</i> ssp. <i>abies</i>	Gewöhnlich-Fichte	-	-	.	.	-	B2	4
<i>Pimpinella major</i>	Groß-Bibernelle	-	-	.	.	-	K	r
<i>Plantago major</i> ssp. <i>major</i>	Breit-Wegerich	-	-	.	.	-	K	r
<i>Populus tremula</i>	Zitter-Pappel	-	-	.	.	-	B2	r
<i>Populus tremula</i>	Zitter-Pappel	-	-	.	.	-	S	r
<i>Potentilla anserina</i> ssp. <i>anserina</i>	Gänse-Fingerkraut	-	-	.	.	-	K	r
<i>Potentilla argentea</i>	Silber-Fingerkraut	-	-	V	V	-	K	r
<i>Prunus avium</i> ssp. <i>avium</i>	Vogel-Kirsche	-	-	.	.	-	K	r
<i>Rubus idaeus</i>	Himbeere	-	-	.	.	-	K	r

Wissenschaftlicher Name	Deutscher Name	FFH_RL Anhang II/IV	§§ OÖ	RL OÖ	RL BM	RLÖ	Stratum	Häufigkeit
<i>Rumex obtusifolius</i>	Stumpfbblatt-Ampfer	-	-	.	.	-	K	r
<i>Salix caprea</i>	Palm-Weide	-	-	.	.	-	B2	r
<i>Salix caprea</i>	Palm-Weide	-	-	.	.	-	S	r
<i>Senecio ovatus</i> ssp. <i>ovatus</i>	Fuchs-Greiskraut	-	-	.	.	-	K	r
<i>Solidago canadensis</i>	Kanada-Goldrute	-	-	. (N-E)	. (N-E)	-	K	r
<i>Sonchus oleraceus</i>	Gemüse-Gänsedistel	-	-	.	.	-	K	r
<i>Sorbus aucuparia</i> ssp. <i>aucuparia</i>	Eberesche	-	-	.	.	-r	K	r
<i>Tussilago farfara</i>	Huflattich	-	-	.	.	-	K	r
<i>Urtica dioica</i> ssp. <i>dioica</i>	Groß-Brennnessel	-	-	.	.	-	K	r
<i>Verbascum thapsus</i>	Kleinblüten-Königskerze	-	-	.	.	-r	K	r
<i>Vicia cracca</i>	Vogel-Wicke	-	-	.	.	-	K	r



**Biotop 51**

Wissenschaftlicher Name	Deutscher Name	FFH_RL Anhang II/IV	§§ OÖ	RL OÖ	RL BM	RLÖ	Stratum	Häufigkeit
<i>Acer pseudoplatanus</i>	Berg-Ahorn	-	-	.	.	-	S	+
<i>Agrostis capillaris</i>	Rot-Straußgras	-	-	.	.	-	K	1
<i>Arrhenatherum elatius</i>	Glatthafer	-	-	.	.	-	K	1
<i>Betula pendula</i>	Hänge-Birke	-	-	.	.	-	B1	+
<i>Betula pendula</i>	Hänge-Birke	-	-	.	.	-	B2	+
<i>Betula pendula</i>	Hänge-Birke	-	-	.	.	-	S	+
<i>Betula pendula</i>	Hänge-Birke	-	-	.	.	-	K	+
<i>Cirsium arvense</i>	Acker-Kratzdistel	-	-	.	.	-	K	+
<i>Dactylis glomerata</i>	Knäuelgras	-	-	.	.	-	K	+
<i>Deschampsia cespitosa</i>	Horst-Rasenschmiele	-	-	.	.	-	K	+
<i>Frangula alnus</i>	Faulbaum	-	-	.	.	-	S	+
<i>Phleum pratense</i>	Wiesen-Lieschgras	-	-	.	.	-	K	+
<i>Picea abies ssp.abies</i>	Gewöhnlich-Fichte	-	-	.	.	-	B1	3
<i>Picea abies ssp.abies</i>	Gewöhnlich-Fichte	-	-	.	.	-	B2	2
<i>Picea abies ssp.abies</i>	Gewöhnlich-Fichte	-	-	.	.	-	S	1
<i>Pinus sylvestris ssp. sylvestris</i>	Rot-Föhre	-	-	.	.	-	B1	2
<i>Pinus sylvestris ssp. sylvestris</i>	Rot-Föhre	-	-	.	.	-	B2	1
<i>Populus tremula</i>	Zitter-Pappel	-	-	.	.	-	S	+
<i>Prunus avium ssp.avium</i>	Vogel-Kirsche	-	-	.	.	-	S	r
<i>Quercus robur</i>	Stiel-Eiche	-	-	.	.	-	S	+
<i>Rubus idaeus</i>	Himbeere	-	-	.	.	-	K	1
<i>Rumex obtusifolius</i>	Stumpfbblatt-Ampfer	-	-	.	.	-	K	r
<i>Salix caprea</i>	Palm-Weide	-	-	.	.	-	S	r
<i>Sorbus aucuparia ssp. aucuparia</i>	Eberesche	-	-	.	.	-r	S	+
<i>Sorbus aucuparia ssp. aucuparia</i>	Eberesche	-	-	.	.	-r	K	+
<i>Urtica dioica ssp. dioica</i>	Groß-Brennnessel	-	-	.	.	-	K	+

### Biotop 53

Wissenschaftlicher Name	Deutscher Name	FFH_RL Anhang II/IV	§§ OÖ	RL OÖ	RL BM	RLÖ	Stratum	Häufigkeit
<i>Agrostis capillaris</i>	Rot-Straußgras	-	-	.	.	-	K	1
<i>Alnus glutinosa</i>	Schwarz-Erle	-	-	.	.	-r	S	r
<i>Angelica sylvestris</i> ssp. <i>sylvestris</i>	Wild-Engelwurz	-	-	.	.	-	K	r
<i>Arrhenatherum elatius</i>	Glatthafer	-	-	.	.	-	K	1
<i>Avenella flexuosa</i>	Drahtschmiele	-	-	.	.	-	K	1
<i>Betula pendula</i>	Hänge-Birke	-	-	.	.	-	S	r
<i>Betula pendula</i>	Hänge-Birke	-	-	.	.	-	K	+
<i>Carex hirta</i>	Rauhaar-Segge	-	-	.	.	-	K	+
<i>Cirsium arvense</i>	Acker-Kratzdistel	-	-	.	.	-	K	+
<i>Cirsium palustre</i>	Sumpf-Kratzdistel	-	-	.	.	-	K	+
<i>Dactylis glomerata</i>	Knäuelgras	-	-	.	.	-	K	r
<i>Deschampsia cespitosa</i>	Horst-Rasenschmiele	-	-	.	.	-	K	1
<i>Dryopteris filix-mas</i>	Echt-Wurmfarn	-	-	.	.	-	K	r
<i>Equisetum sylvaticum</i>	Wald-Schachtelhalm	-	-	.	.	-	K	+
<i>Frangula alnus</i>	Faulbaum	-	-	.	.	-	S	r
<i>Galeopsis tetrahit</i>	Dorn-Hohlzahn	-	-	.	.	-	K	r
<i>Juncus effusus</i> ssp. <i>effusus</i>	Flatter-Simse	-	-	.	.	-	K	+
<i>Lycopus europaeus</i> ssp. <i>europaeus</i>	Gewöhnlich-Wolfstrapp	-	-	.	.	-	K	r
<i>Mycelis muralis</i>	Mauerlattich	-	-	.	.	-	K	r
<i>Oxalis acetosella</i>	Wald-Sauerklee	-	-	.	.	-	K	1
<i>Phleum pratense</i>	Wiesen-Lieschgras	-	-	.	.	-	K	+
<i>Picea abies</i> ssp. <i>abies</i>	Gewöhnlich-Fichte	-	-	.	.	-	B1	3
<i>Picea abies</i> ssp. <i>abies</i>	Gewöhnlich-Fichte	-	-	.	.	-	B2	1
<i>Picea abies</i> ssp. <i>abies</i>	Gewöhnlich-Fichte	-	-	.	.	-	S	3
<i>Picea abies</i> ssp. <i>abies</i>	Gewöhnlich-Fichte	-	-	.	.	-	K	+
<i>Pimpinella major</i>	Groß-Bibernelle	-	-	.	.	-	K	r
<i>Populus tremula</i>	Zitter-Pappel	-	-	.	.	-	S	+
<i>Rubus idaeus</i>	Himbeere	-	-	.	.	-	K	+
<i>Rumex obtusifolius</i>	Stumpfbblatt-Ampfer	-	-	.	.	-	K	+
<i>Salix caprea</i>	Palm-Weide	-	-	.	.	-	S	r
<i>Sambucus nigra</i>	Schwarz-Holunder	-	-	.	.	-	S	r

Wissenschaftlicher Name	Deutscher Name	FFH_RL Anhang II/IV	§§ OÖ	RL OÖ	RL BM	RLÖ	Stratum	Häufigkeit
<i>Sambucus nigra</i>	Schwarz-Holunder	-	-	.	.	-	K	r
<i>Senecio ovatus</i> ssp. <i>ovatus</i>	Fuchs-Greiskraut	-	-	.	.	-	K	+
<i>Sorbus aucuparia</i> ssp. <i>aucuparia</i>	Eberesche	-	-	.	.	-r	S	+
<i>Sorbus aucuparia</i> ssp. <i>aucuparia</i>	Eberesche	-	-	.	.	-r	K	+
<i>Tussilago farfara</i>	Hufplattich	-	-	.	.	-	K	r
<i>Urtica dioica</i> ssp. <i>dioica</i>	Groß-Brennnessel	-	-	.	.	-	K	1

**Biotop 54**

Wissenschaftlicher Name	Deutscher Name	FFH_RL Anhang II/IV	§§ OÖ	RL OÖ	RL BM	RLÖ	Stratum	Häufigkeit
<i>Achillea millefolium</i>	Echte Schafgarbe	-	-	.	.	-	K	r
<i>Agrostis capillaris</i>	Rot-Straußgras	-	-	.	.	-	K	r
<i>Arrhenatherum elatius</i>	Glatthafer	-	-	.	.	-	K	+
<i>Carlina acaulis</i> sp. acaulis	Silberdistel	-	§§	.	3	-r	K	r
<i>Centaurea jacea</i> ssp. jacea	Gewöhnliche Wiesen-Flockenblume	-	-	.	.	-	K	r
<i>Cirsium arvense</i>	Acker-Kratzdistel	-	-	.	.	-	K	r
<i>Clinopodium vulgare</i> ssp. vulgare	Wirbeldost	-	-	.	.	-	K	r
<i>Crataegus monogyna</i> ssp. monogyna	Einkern-Weißdorn	-	-	.	.	-	S	r
<i>Cytisus scoparius</i>	Besenginster	-	-	. (N-E)	. (N-E)	-	K	r
<i>Dactylis glomerata</i>	Knäuelgras	-	-	.	.	-	K	+
<i>Euphorbia cyparissias</i>	Zypressen-Wolfsmilch	-	-	.	.	-	K	r
<i>Galium mollugo</i> s. str.	Wiesen-Labkraut	-	-	D	D	-r	K	r
<i>Heracleum sphondylium</i> ssp. sphon.	Gewöhnliche Bärenklau	-	-	.	.	-	K	r
<i>Hypericum perforatum</i>	Echtes Johanniskraut	-	-	.	.	-	K	+
<i>Malus domestica</i>	Kultur-Apfel	-	-	D(N-E)	D(N-E)	-	S	r
<i>Pimpinella major</i>	Groß-Bibernelle	-	-	.	.	-	K	r
<i>Prunus spinosa</i>	Schlehdorn	-	-	.	.	-	S	2
<i>Rosa arvensis</i>	Liege-Rose	-	-	.	3	-	S	r
<i>Rosa canina</i>	Hunds-Rose	-	-	.	.	-	S	r
<i>Sambucus nigra</i>	Schwarz-Holunder	-	-	.	.	-	S	r
<i>Sonchus asper</i> ssp. asper	Dorn-Gänsedistel	-	-	.	.	-	K	r
<i>Trifolium pratense</i> ssp. pratense	Gewöhnlicher Wiesen-Klee	-	-	.	.	-	K	r
<i>Urtica dioica</i> ssp. dioica	Groß-Brennnessel	-	-	.	.	-	K	2

### Biotop 55

Wissenschaftlicher Name	Deutscher Name	FFH_RL Anhang II/IV	§§ OÖ	RL OÖ	RL BM	RLÖ	Stratum	Häufigkeit
<i>Acer pseudoplatanus</i>	Berg-Ahorn	-	-	.	.	-	S	r
<i>Achillea millefolium</i>	Echte Schafgarbe	-	-	.	.	-	K	r
<i>Aegopodium podagraria</i>	Geißfuß	-	-	.	.	-	K	+
<i>Agrostis capillaris</i>	Rot-Straußgras	-	-	.	.	-	K	r
<i>Angelica sylvestris</i> ssp. <i>sylvestris</i>	Wild-Engelwurz	-	-	.	.	-	K	r
<i>Arrhenatherum elatius</i>	Glatthafer	-	-	.	.	-	K	r
<i>Avena sativa</i>	Saat-Hafer	-	-	N-U	N-U	-	K	r
<i>Betula pendula</i>	Hänge-Birke	-	-	.	.	-	B2	r
<i>Campanula rotundifolia</i>	Rundblatt-Glockenblume	-	-	.	.	-	K	r
<i>Carlina acaulis</i> sp. <i>acaulis</i>	Silberdistel	-	§§	.	3	-r	K	r
<i>Centaurea jacea</i> ssp. <i>jacea</i>	Gewöhnliche Wiesen-Flockenblume	-	-	.	.	-	K	r
<i>Clinopodium vulgare</i> ssp. <i>vulgare</i>	Wirbeldost	-	-	.	.	-	K	r
<i>Corylus avellana</i>	Hasel	-	-	.	.	-	S	+
<i>Crataegus monogyna</i> ssp. <i>monogyna</i>	Einkern-Weißdorn	-	-	.	.	-	S	r
<i>Cytisus scoparius</i>	Besenginster	-	-	. (N-E)	. (N-E)	-	K	r
<i>Dactylis glomerata</i>	Knäuelgras	-	-	.	.	-	K	r
<i>Euphorbia cyparissias</i>	Zypressen-Wolfsmilch	-	-	.	.	-	K	r
<i>Fragaria vesca</i>	Wald-Erdbeere	-	-	.	.	-	K	r
<i>Galeopsis pubescens</i> ssp. <i>pubescens</i>	Flaum-Hohlzahn	-	-	.	.	-r	K	r
<i>Galium mollugo</i> s. str.	Wiesen-Labkraut	-	-	D	D	-r	K	r
<i>Helictotrichon parlatorei</i>	Parlatore-Staudenhafer	-	-	.	.	.	K	r
<i>Heracleum sphondylium</i> ssp. <i>sphon.</i>	Gewöhnliche Bärenklau	-	-	.	.	-	K	r
<i>Hypericum perforatum</i>	Echtes Johanniskraut	-	-	.	.	-	K	r
<i>Knautia arvensis</i> ssp. <i>arvensis</i>	Acker-Witwenblume	-	-	.	.	-	K	r
<i>Malus domestica</i>	Kultur-Apfel	-	-	D(N-E)	D(N-E)	-	S	r
<i>Phleum pratense</i>	Wiesen-Lieschgras	-	-	.	.	-	K	r
<i>Picea abies</i> ssp. <i>abies</i>	Gewöhnlich-Fichte	-	-	.	.	-	B2	r

Wissenschaftlicher Name	Deutscher Name	FFH_RL Anhang II/IV	§§ OÖ	RL OÖ	RL BM	RLÖ	Stratum	Häufigkeit
<i>Pinus sylvestris</i> ssp. <i>sylvestris</i>	Rot-Föhre	-	-	.	.	-	S	r
<i>Prunus spinosa</i>	Schlehdorn	-	-	.	.	-	S	+
<i>Rubus idaeus</i>	Himbeere	-	-	.	.	-	K	r
<i>Sambucus nigra</i>	Schwarz-Holunder	-	-	.	.	-	S	+
<i>Urtica dioica</i> ssp. <i>dioica</i>	Groß-Brennnessel	-	-	.	.	-	K	1
<i>Viburnum opulus</i>	Gewöhnlich-Schneeball	-	-	.	.	-	S	r

**Biotop 56**

Wissenschaftlicher Name	Deutscher Name	FFH_RL Anhang II/IV	§§ OÖ	RL OÖ	RL BM	RLÖ	Stratum	Häufigkeit
<i>Aegopodium podagraria</i>	Geißfuß	-	-	.	.	-	K	+
<i>Anthriscus sylvestris</i>	Wiesen-Kerbel	-	-	.	.	-	K	r
<i>Armoracia rusticana</i>	Kren	-	-	.(N-E)	.(N-E)	-	K	r
<i>Arrhenatherum elatius</i>	Glatthafer	-	-	.	.	-	K	r
<i>Artemisia vulgaris</i>	Echt-Beifuß	-	-	.	.	-	K	r
<i>Clinopodium vulgare</i> ssp. vulgare	Wirbeldost	-	-	.	.	-	K	r
<i>Dactylis glomerata</i>	Knäuelgras	-	-	.	.	-	K	r
<i>Dryopteris filix-mas</i>	Echt-Wurmfarn	-	-	.	.	-	K	r
<i>Epilobium angustifolium</i>	Schlag-Weidenröschen	-	-	.	.	-	K	r
<i>Equisetum sylvaticum</i>	Wald-Schachtelhalm	-	-	.	.	-	K	r
<i>Fragaria vesca</i>	Wald-Erdbeere	-	-	.	.	-	K	r
<i>Fraxinus excelsior</i>	Edel-Esche	-	-	.	.	-	S	r
<i>Geranium robertianum</i>	Ruprechts-Storchschnabel	-	-	.	.	-	K	r
<i>Heracleum sphondylium</i> ssp.sphon.	Gewöhnliche Bärenklau	-	-	.	.	-	K	r
<i>Hypericum perforatum</i>	Echtes Johanniskraut	-	-	.	.	-	K	r
<i>Picea abies</i> ssp.abies	Gewöhnlich-Fichte	-	-	.	.	-	B2	4
<i>Prunus padus</i>	Echt-Traubenkirsche	-	-	.	.	-	S	r
<i>Rubus caesius</i>	Kratzbeere	-	-	.	.	-	K	r
<i>Rubus idaeus</i>	Himbeere	-	-	.	.	-	K	+
<i>Rumex obtusifolius</i>	Stumpfbblatt-Ampfer	-	-	.	.	-	K	r
<i>Salix fragilis</i>	Bruch-Weide	-	-	.	.	-r	B2	1
<i>Sambucus nigra</i>	Schwarz-Holunder	-	-	.	.	-	S	r
<i>Senecio ovatus</i> ssp. ovatus	Fuchs-Greiskraut	-	-	.	.	-	K	r
<i>Sorbus aucuparia</i> ssp. aucuparia	Eberesche	-	-	.	.	-r	S	r
<i>Tussilago farfara</i>	Hufflattich	-	-	.	.	-	K	r
<i>Urtica dioica</i> ssp. dioica	Groß-Brennnessel	-	-	.	.	-	K	r

**Biotop 57**

Wissenschaftlicher Name	Deutscher Name	FFH_RL Anhang II/IV	§§ OÖ	RL OÖ	RL BM	RLÖ	Stratum	Häufigkeit
<i>Agrostis capillaris</i>	Rot-Straußgras	-	-	.	.	-	K	1
<i>Arctium lappa</i>	Groß-Klette	-	-	.	.	-	K	r
<i>Arrhenatherum elatius</i>	Glatthafer	-	-	.	.	-	K	1
<i>Betula pendula</i>	Hänge-Birke	-	-	.	.	-	S	r
<i>Carduus acanthoides</i>	Weg-Ringdistel	-	-	.	R	-	K	r
<i>Carex hirta</i>	Rauhaar-Segge	-	-	.	.	-	K	r
<i>Chelidonium majus</i>	Schöllkraut	-	-	.	.	-	K	r
<i>Cirsium vulgare</i>	Lanzen-Kratzdistel	-	-	.	.	-	K	r
<i>Dactylis glomerata</i>	Knäuelgras	-	-	.	.	-	K	4
<i>Epilobium angustifolium</i>	Schlag-Weidenröschen	-	-	.	.	-	K	+
<i>Epilobium parviflorum</i>	Kleinblütiges Weidenröschen	-	-	.	.	-	K	r
<i>Fragaria vesca</i>	Wald-Erdbeere	-	-	.	.	-	K	r
<i>Galeopsis pubescens ssp. pubescens</i>	Flaum-Hohlzahn	-	-	.	.	-r	K	r
<i>Galium mollugo s. str.</i>	Wiesen-Labkraut	-	-	D	D	-r	K	1
<i>Heracleum sphondylium ssp. sphon.</i>	Gewöhnliche Bärenklau	-	-	.	.	-	K	r
<i>Hypericum maculatum</i>	Geflecktes Johanniskraut	-	-	.	.	-	K	1
<i>Pimpinella major</i>	Groß-Bibernelle	-	-	.	.	-	K	r
<i>Plantago lanceolata</i>	Spitz-Wegerich	-	-	.	.	-	K	r
<i>Populus tremula</i>	Zitter-Pappel	-	-	.	.	-	S	r
<i>Sambucus nigra</i>	Schwarz-Holunder	-	-	.	.	-	S	r
<i>Sonchus asper ssp. asper</i>	Dorn-Gänsedistel	-	-	.	.	-	K	r
<i>Tussilago farfara</i>	Hufflattich	-	-	.	.	-	K	r
<i>Urtica dioica ssp. dioica</i>	Groß-Brennnessel	-	-	.	.	-	K	2
<i>Vicia cracca</i>	Vogel-Wicke	-	-	.	.	-	K	r



### Biotop 58

Wissenschaftlicher Name	Deutscher Name	FFH_RL Anhang II/IV	§§ OÖ	RL OÖ	RL BM	RLÖ	Stratum	Häufigkeit
<i>Acer pseudoplatanus</i>	Berg-Ahorn	-	-	.	.	-	B2	r
<i>Achillea millefolium</i>	Echte Schafgarbe	-	-	.	.	-	K	+
<i>Aegopodium podagraria</i>	Geißfuß	-	-	.	.	-	K	2
<i>Aesculus hippocastanum</i>	Balkan-Roskastanie	-	-	N-T	N-T	-	S	r
<i>Agrostis capillaris</i>	Rot-Straußgras	-	-	.	.	-	K	1
<i>Alchemilla monticola</i>	Bergwiesen- Frauenmantel	-	-	.	.	-	K	1
<i>Alnus glutinosa</i>	Schwarz-Erle	-	-	.	.	-r	B	1
<i>Anthoxanthum odoratum</i>	Wiesen-Ruchgras	-	-	.	.	-	K	1
<i>Arrhenatherum elatius</i>	Glatthafer	-	-	.	.	-	K	2
<i>Artemisia vulgaris</i>	Echt-Beifuß	-	-	.	.	-	K	+
<i>Astragalus glycyphyllos</i>	Süß-Tragant	-	-	.	.	-	K	r
<i>Betula pendula</i>	Hänge-Birke	-	-	.	.	-	B2	1
<i>Bromus inermis</i>	Wehrlos-Trespe	-	-	.(N- E)	.(N- E)	-	K	2
<i>Calystegia sepium</i>	Echt-Zaunwinde	-	-	.	.	-	K	+
<i>Campanula patula</i> ssp. <i>patula</i>	Wiesen-Glockenblume	-	-	.	.	-	K	1
<i>Cerastium holosteoides</i>	Gewöhnlich-Hornkraut	-	-	.	.	-	K	1
<i>Cirsium arvense</i>	Acker-Kratzdistel	-	-	.	.	-	K	+
<i>Convolvulus arvensis</i>	Acker-Winde	-	-	.	.	-	K	+
<i>Cyanus segetum</i>	Kornblume	-	-	V	V	-	K	r
<i>Dactylis glomerata</i>	Knäuelgras	-	-	.	.	-	K	1
<i>Dianthus deltoides</i>	Heide-Nelke	-	§	V	V	-r	K	r
<i>Epilobium montanum</i>	Berg-Weidenröschen	-	-	.	.	-	K	1
<i>Equisetum arvense</i> ssp. <i>arvense</i>	Acker-Schachtelhalm	-	-	.	.	-	K	+
<i>Erigeron annuus</i> ssp. <i>annuus</i>	Feinstrahl-Berufkraut	-	-	.(N- E)	.(N- E)	-	K	r
<i>Festuca nigrescens</i>	Horst-Rot-Schwingel	-	-	.	3	-	K	+
<i>Festuca rubra</i> ssp. <i>rubra</i>	Rot-Schwingel	-	-	.	.	-	K	2
<i>Heracleum sphondylium</i> ssp. <i>sphondylium</i>	Gewöhnliche Bärenklau	-	-	.	.	-	K	2
<i>Hypochaeris radicata</i>	Gewöhnliches Ferkelkraut	-	-	.	.	-	K	+
<i>Hypericum maculatum</i>	Geflecktes Johanniskraut	-	-	.	.	-	K	1
<i>Knautia arvensis</i> ssp. <i>arven-</i>	Acker-Witwenblume	-	-	.	.	-	K	1

Wissenschaftlicher Name	Deutscher Name	FFH_RL Anhang II/IV	§§ OÖ	RL OÖ	RL BM	RLÖ	Stratum	Häufigkeit
sis								
Lapsana communis ssp.m communis	Gewöhnlicher Rainsalat	-	-	.	.	-	K	+
Lathyrus pratensis ssp. pra- tensis	Wiesen-Platterbse	-	-	.	.	-	K	r
Leucanthemum vulgare	Kleine Wiesen-Margerite	-	-	V	3	-	K	2
Lotus corniculatus	Wiesen-Hornklee	-	-	.	.	-	K	1
Myosotis arvensis ssp. ar- vensis	Acker-Vergißmeinnicht	-	-	.	.	-	K	+
Plantago lanceolata	Spitz-Wegerich	-	-	.	.	-	K	1
Poa pratensis	Wiesen-Rispengras	-	-	.	.	-	K	3
Populus tremula	Zitter-Pappel	-	-	.	.	-	B2	r
Populus tremula	Zitter-Pappel	-	-	.	.	-	S	+
Prunus avium ssp.avium	Vogel-Kirsche	-	-	.	.	-	S	r
Ranunculus acris ssp. acris	Gewöhnlicher Scharf- Hahnenfuss	-	-	.	.	-	K	1
Rubus caesius	Kratzbeere	-	-	.	.	-	K	+
Rumex acetosa	Wiesen-Sauerampfer	-	-	.	.	-r	K	+
Salix fragilis	Bruch-Weide	-	-	.	.	-r	B2	r
Salix fragilis	Bruch-Weide	-	-	.	.	-r	S	r
Salix repens	Kriech-Weide	-	§§	2	2	3r!	S	r
Silene nutans	Nickendes Leimkraut	-	-	.	.	-	K	+
Sorbus aucuparia ssp. aucu- paria	Eberesche	-	-	.	.	-r	S	+
Taraxacum officinale	Gewöhnlicher Löwenzahn	-	-			-	K	2
Trifolium campestre	Feld-Klee	-	-	.	.	-	K	2
Trifolium pratense ssp. pra- tense	Gewöhnlicher Wiesen- Klee	-	-	.	.	-	K	+
Trisetum flavescens ssp. fla- vescens	Wiesen-Goldhafer	-	-	.	.	-	K	1
Urtica dioica ssp. dioica	Groß-Brennnessel	-	-	.	.	-	K	2

**Biotop 59**

Wissenschaftlicher Name	Deutscher Name	FFH_RL Anhang II/IV	§§ OÖ	RL OÖ	RL BM	RLÖ	Stratum	Häufigkeit
<i>Achillea millefolium</i>	Echte Schafgarbe	-	-	.	.	-	K	+
<i>Alchemilla monticola</i>	Bergwiesen- Frauenmantel	-	-	.	.	-	K	1
<i>Anthoxanthum odoratum</i>	Wiesen-Ruchgras	-	-	.	.	-	K	1
<i>Anthriscus sylvestris</i>	Wiesen-Kerbel	-	-	.	.	-	K	+
<i>Arrhenatherum elatius</i>	Glatthafer	-	-	.	.	-	K	3
<i>Artemisia absinthum</i>	Echt-Wermut	-	-	3	2	-	K	r
<i>Bromus inermis</i>	Wehrlos-Trespe	-	-	. (N- E)	. (N- E)	-	K	+
<i>Campanula patula</i> ssp. <i>patula</i>	Wiesen-Glockenblume	-	-	.	.	-	K	1
<i>Campanula trachelium</i>	Nessel-Glockenblume	-	-	.	.	-	K	r
<i>Carlina acaulis</i> ssp. <i>acaulis</i>	Silberdistel	-	§§	.	3	-r	K	r
<i>Centaurea jacea</i> ssp. <i>jacea</i>	Gewöhnliche Wiesen- Flockenblume	-	-	.	.	-	K	r
<i>Cerastium holosteoides</i>	Gewöhnlich-Hornkraut	-	-	.	.	-	K	+
<i>Cirsium arvense</i>	Acker-Kratzdistel	-	-	.	.	-	K	1
<i>Cyanus segetum</i>	Kornblume	-	-	V	V	3	K	r
<i>Dactylis glomerata</i>	Knäuelgras	-	-	.	.	-	K	2
<i>Dianthus deltoides</i>	Heide-Nelke	-	§	V	V	-r	K	r
<i>Epilobium montanum</i>	Berg-Weidenröschen	-	-	.	.	-	K	r
<i>Equisetum arvense</i> ssp. <i>arvense</i>	Acker-Schachtelhalm	-	-	.	.	-	K	1
<i>Festuca nigrescens</i>	Horst-Rot-Schwingel	-	-	.	3	-	K	1
<i>Festuca rubra</i> ssp. <i>rubra</i>	Rot-Rot-Schwingel- Schwingel	-	-	.	.	-	K	2
<i>Galium mollugo</i> s. str.	Wiesen-Labkraut	-	-	D	D	-r	K	3
<i>Heracleum sphondylium</i> ssp. <i>sphondylium</i>	Gewöhnliche Bärenklau	-	-	.	.	-	K	r
<i>Hieracium pilosella</i>	Kleines Mausohrhabichtskraut	-	-	.	.	-	K	1
<i>Hypochaeris radicata</i>	Gewöhnliches Ferkelkraut	-	-	.	.	-	K	+
<i>Hypericum perforatum</i>	Echtes Johanniskraut	-	-	.	.	-	K	1
<i>Knautia arvensis</i> ssp. <i>arvensis</i>	Acker-Witwenblume	-	-	.	.	-	K	2
<i>Leontodon autumnalis</i>	Herbst-Leuzenzahn	-	-	.	.	-	K	2
<i>Leucanthemum vulgare</i>	Kleine Wiesen-Margerite	-	-	V	3	-	K	2

Wissenschaftlicher Name	Deutscher Name	FFH_RL Anhang II/IV	§§ OÖ	RL OÖ	RL BM	RLÖ	Stratum	Häufigkeit
<i>Lotus corniculatus</i>	Wiesen-Hornklee	-	-	.	.	-	K	2
<i>Lychnis flos-cuculi</i>	Gewöhnliche Kuckucks- nelke	-	-	.	V	-r	K	r
<i>Plantago lanceolata</i>	Spitz-Wegerich	-	-	.	.	-	K	2
<i>Plantago major ssp. major</i>	Breit-Wegerich	-	-	.	.	-	K	+
<i>Poa annua ssp. annua</i>	Einjahrs-Rispengras	-	-	.	.	-	K	1
<i>Poa pratensis</i>	Wiesen-Rispengras	-	-	.	.	-	K	2
<i>Prunella vulgaris</i>	Klein-Brunelle	-	-	.	.	-	K	1
<i>Rhinanthus minor</i>	Kleiner Klappertopf	-	-	.	V	-	K	1
<i>Rumex acetosa</i>	Wiesen-Sauerampfer	-	-	.	.	-r	K	+
<i>Silene nutans</i>	Nickendes Leimkraut	-	-	.	.	-	K	+
<i>Stellaria graminea</i>	Gras-Sternmiere	-	-	.	.	-	K	1
<i>Taraxacum officinale</i>	Gewöhnlicher Löwenzahn	-	-	.	.	-	K	2
<i>Thymus pulegioides ssp. pu- legioides</i>	Arznei-Quendel	-	-	.	.	-	K	1
<i>Trifolium campestre</i>	Feld-Klee	-	-	.	.	-	K	2
<i>Trifolium pratense ssp. pra- tense</i>	Gewöhnlicher Wiesen- Klee	-	-	.	.	-	K	r
<i>Trifolium repens ssp. repens</i>	Kriech-Klee	-	-	.	.	-	K	1
<i>Veronica agrestis</i>	Acker-Ehrenpreis	-	-	.	.	-	K	+
<i>Vicia angustifolia ssp. an- gustifolia</i>	Schmalblatt-Wicke	-	-	.	.	-	K	+
<i>Vicia sepium</i>	Zaun-Wicke	-	-	.	.	-	K	+
<i>Viola arvensis ssp. arvensis</i>	Gewöhnliches Acker- Stiefmütterchen	-	-	.	.	-	K	r

**Biotop 60**

Wissenschaftlicher Name	Deutscher Name	FFH_RL Anhang II/IV	§§ OÖ	RL OÖ	RL BM	RLÖ	Stratum	Häufigkeit
<i>Agrostis capillaris</i>	Rot-Straußgras	-	-	.	.	-	K	2
<i>Angelica sylvestris</i> ssp. <i>sylvestris</i>	Wild-Engelwurz	-	-	.	.	-	K	+
<i>Arnica montana</i>	Arnika	-	§§	3	2	-r	K	2
<i>Arrhenatherum elatius</i>	Glatthafer	-	-	.	.	-	K	r
<i>Briza media</i>	Mittleres Zittergras	-	-	V	3	-	K	2
<i>Carex nigra</i>	Braun-Segge	-	§§	V	3	-r	K	r
<i>Carex pallescens</i>	Bleich-Segge	-	-	.	.	-	K	+
<i>Centaurea jacea</i> ssp. <i>jacea</i>	Gewöhnliche Wiesen-Flockenblume	-	-	.	.	-	K	r
<i>Deschampsia cespitosa</i>	Horst-Rasenschmiele	-	-	.	.	-	K	2
<i>Dianthus deltoides</i>	Heide-Nelke	-	§	V	V	-r	K	r
<i>Elymus repens</i>	Acker-Quecke	-	-	.	.	-	K	+
<i>Festuca rubra</i> ssp. <i>rubra</i>	Rot-Schwingel	-	-	.	.	-	K	2
<i>Fragaria vesca</i>	Wald-Erdbeere	-	-	.	.	-	K	r
<i>Galeopsis tetrahit</i>	Dorn-Hohlzahn	-	-	.	.	-	K	r
<i>Galium mollugo</i> s. str.	Wiesen-Labkraut	-	-	D	D	-r	K	2
<i>Holcus lanatus</i>	Samt-Honiggras	-	-	.	.	-	K	3
<i>Juncus conglomeratus</i>	Knäuel-Simse	-	-	3	3	-	K	+
<i>Lotus corniculatus</i>	Wiesen-Hornklee	-	-	.	.	-	K	+
<i>Lychnis flos-cuculi</i>	Gewöhnliche Kuckucksnelke	-	-	.	V	-r	K	1
<i>Pimpinella saxifraga</i>	Klein-Bibernelle	-	-	V	V	-	K	2
<i>Poa nemoralis</i>	Hain-Rispengras	-	-	.	.	-	K	+
<i>Potentilla erecta</i>	Blutwurz	-	-	.	.	-r	K	2
<i>Rumex acetosa</i>	Wiesen-Sauerampfer	-	-	.	.	-r	K	+
<i>Sanguisorba officinalis</i>	Groß-Wiesenknopf	-	-	V	V	-	K	2
<i>Veronica chamaedrys</i> ssp. <i>chamaedrys</i>	Gewöhnlicher Gamander-Ehrenpreis	-	-	.	.	-	K	1

**Biotop 61**

Wissenschaftlicher Name	Deutscher Name	FFH_RL Anhang II/IV	§§ OÖ	RL OÖ	RL BM	RLÖ	Stratum	Häufigkeit
<i>Aquilegia vulgaris</i>	Gewöhnlich-Akelei	-	§§	G	G	-r	K	r
<i>Arrhenatherum elatius</i>	Glatthafer	-	-	.	.	-	K	r
<i>Avenella flexuosa</i>	Drahtschmiele	-	-	.	.	-	K	r
<i>Chelidonium majus</i>	Schöllkraut	-	-	.	.	-	K	r
<i>Dactylis glomerata</i>	Knäuelgras	-	-	.	.	-	K	r
<i>Frangula alnus</i>	Faulbaum	-	-	.	.	-	K	r
<i>Galium mollugo</i> s. str.	Wiesen-Labkraut	-	-	D	D	-r	K	r
<i>Hypericum maculatum</i>	Geflecktes Johanniskraut	-	-	.	.	-	K	r
<i>Mycelis muralis</i>	Mauerlattich	-	-	.	.	-	K	r
<i>Picea abies</i> ssp. <i>abies</i>	Gewöhnlich-Fichte	-	-	.	.	-	B2	5
<i>Picea abies</i> ssp. <i>abies</i>	Gewöhnlich-Fichte	-	-	.	.	-	S	r
<i>Pinus sylvestris</i> ssp. <i>sylvestris</i>	Rot-Föhre	-	-	.	.	-	B2	r
<i>Rubus idaeus</i>	Himbeere	-	-	.	.	-	K	r
<i>Sambucus nigra</i>	Schwarz-Holunder	-	-	.	.	-	S	r
<i>Sambucus racemosa</i>	Rot-Holunder	-	-	.	.	-	S	r
<i>Senecio ovatus</i> ssp. <i>ovatus</i>	Fuchs-Greiskraut	-	-	.	.	-	K	r
<i>Sorbus aucuparia</i> ssp. <i>aucuparia</i>	Eberesche	-	-	.	.	-r	S	r
<i>Sorbus aucuparia</i> ssp. <i>aucuparia</i>	Eberesche	-	-	.	.	-r	K	r
<i>Urtica dioica</i> ssp. <i>dioica</i>	Groß-Brennnessel	-	-	.	.	-	K	r

**Biotop 62**

Wissenschaftlicher Name	Deutscher Name	FFH_RL Anhang II/IV	§§ OÖ	RL OÖ	RL BM	RLÖ	Stratum	Häufigkeit
<i>Brassica oleracea</i>	Gemüse-Kohl	-	-	N-U		-	K	r
<i>Campanula patula</i> ssp. <i>patula</i>	Wiesen-Glockenblume	-	-	.	.	-	K	r
<i>Cyanus segetum</i>	Kornblume	-	-	V	V	3	K	r
<i>Cirsium arvense</i>	Acker-Kratzdistel	-	-	.	.	-	K	r
<i>Dactylis glomerata</i>	Knäuelgras	-	-	.	.	-	K	r
<i>Elymus repens</i>	Acker-Quecke	-	-			-	K	+
<i>Fagopyrum esculentum</i>	Echt-Buchweizen	-	-	N-U	N-U	-	K	+
<i>Festuca pratensis</i>	Wiesen-Schwingel	-	-	.	.	-	K	r
<i>Lapsana communis</i> ssp. <i>m communis</i>	Gewöhnlicher Rainsalat	-	-	.	.	-	K	r
<i>Lolium perenne</i>	Dauer-Lolch	-	-	.	.	-	K	r
<i>Myosotis arvensis</i> ssp. <i>arvensis</i>	Acker-Vergißmeinnicht	-	-	.	.	-	K	1
<i>Poa pratensis</i>	Wiesen-Rispengras	-	-	.	.	-	K	+
<i>Ranunculus repens</i>	Kriech-Hahnenfuss	-	-	-	.	.	K	r
<i>Rhinanthus minor</i>	Kleiner Klappertopf	-	-	.	V	-	K	+
<i>Secale cereale</i>	Roggen	-	-	N-U	N-U	-	K	5
<i>Thlaspi arvense</i>	Acker-Hellerkraut	-	-	.	.	-	K	
<i>Valerianella dentata</i>	Zähnen-Feldsalat	-	-	V	3	-r	K	r
<i>Veronica agrestis</i>	Acker-Ehrenpreis	-	-	.	.	-	K	r
<i>Vicia angustifolia</i> ssp. <i>angustifolia</i>	Schmalblatt-Wicke	-	-	.	.	-	K	r
<i>Vicia hirsuta</i>	Zweisamen-Wicke	-	-	.	.	-r	K	r
<i>Viola arvensis</i> ssp. <i>arvensis</i>	Gewöhnliches Acker-Stiefmütterchen	-	-	.	.	-	K	r

**Biotop 63**

Wissenschaftlicher Name	Deutscher Name	FFH_RL Anhang II/IV	§§ OÖ	RL OÖ	RL BM	RLÖ	Stratum	Häufigkeit
<i>Achillea millefolium</i>	Echte Schafgarbe	-	-	.	.	-	K	1
<i>Agrostis capillaris</i>	Rot-Straußgras	-	-	.	.	-	K	1
<i>Alchemilla monticola</i>	Bergwiesen- Frauenmantel	-	-	.	.	-	K	+
<i>Alopecurus pratensis</i>	Wiesen-Fuchsschwanz	-	-	.	.	-	K	r
<i>Anthriscus sylvestris</i>	Wiesen-Kerbel	-	-	.	.	-	K	1
<i>Arrhenatherum elatius</i>	Glatthafer	-	-	.	.	-	K	2
<i>Briza media</i>	Mittleres Zittergras	-	-	V	3	-	K	+
<i>Campanula patula</i> ssp. <i>patula</i>	Wiesen-Glockenblume	-	-	.	.	-	K	+
<i>Centaurea jacea</i> ssp. <i>jacea</i>	Gewöhnliche Wiesen- Flockenblume	-	-	.	.	-	K	+
<i>Cynosurus cristatus</i>	Wiesen-Kammgras	-	-	.	.	-	K	1
<i>Dactylis glomerata</i>	Knäuelgras	-	-	.	.	-	K	2
<i>Festuca rubra</i> ssp. <i>rubra</i>	Rot-Schwingel	-	-	.	.	-	K	2
<i>Heracleum sphondylium</i> ssp. <i>sphondylium</i>	Gewöhnliche Bärenklau	-	-	.	.	-	K	+
<i>Hieracium pilosella</i>	Kleines Mausohrhabichts- kraut	-	-	.	.	-	K	+
<i>Holcus lanatus</i>	Samt-Honiggras	-	-	.	.	-	K	3
<i>Hypericum maculatum</i>	Geflecktes Johanniskraut	-	-	.	.	-	K	1
<i>Knautia arvensis</i> ssp. <i>arvensis</i>	Acker-Witwenblume	-	-	.	.	-	K	+
<i>Lathyrus pratensis</i> ssp. <i>pratensis</i>	Wiesen-Platterbse	-	-	.	.	-	K	1
<i>Leontodon hispidus</i> ssp. <i>hispidus</i>	Wiesen-Löwenzahn	-	-	.	.	-	K	2
<i>Leucanthemum vulgare</i>	Kleine Wiesen-Margerite	-	-	V	3	-	K	1
<i>Lychnis flos-cuculi</i>	Gewöhnliche Kuckucks- nelke	-	-	.	V	-r	K	+
<i>Phleum pratense</i>	Wiesen-Lieschgras	-	-	.	.	-	K	r
<i>Pimpinella major</i>	Groß-Bibernelle	-	-	.	.	-	K	3
<i>Plantago lanceolata</i>	Spitz-Wegerich	-	-	.	.	-	K	1
<i>Poa pratensis</i>	Wiesen-Rispengras	-	-	.	.	-	K	1
<i>Populus tremula</i>	Zitter-Pappel	-	-	.	.	-	K	r
<i>Potentilla erecta</i>	Blutwurz	-	-	.	.	-r	K	r
<i>Ranunculus acris</i> ssp. <i>acris</i>	Gewöhnlicher Scharf- Hahnenfuss	-	-	.	.	-	K	1



Wissenschaftlicher Name	Deutscher Name	FFH_RL Anhang II/IV	§§ OÖ	RL OÖ	RL BM	RLÖ	Stratum	Häufigkeit
<i>Rhinanthus minor</i>	Kleiner Klappertopf	-	-	.	V	-	K	r
<i>Rumex acetosa</i>	Wiesen-Sauerampfer	-	-	.	.	-r	K	+
<i>Sanguisorba officinalis</i>	Groß-Wiesenknopf	-	-	V	V	-	K	+
<i>Sanguisorba minor</i>	Klein-Wiesenknopf	-	-	.	V	-	K	r
<i>Stellaria graminea</i>	Gras-Sternmiere	-	-	.	.	-	K	+
<i>Taraxacum officinale</i>	Gewöhnlicher Löwenzahn	-	-	.	.	-	K	r
<i>Trifolium pratense</i> ssp. <i>pratense</i>	Gewöhnlicher Wiesen-Klee	-	-	.	.	-	K	+
<i>Trifolium repens</i> ssp. <i>repens</i>	Kriech-Klee	-	-	.	.	-	K	+
<i>Veronica chamaedrys</i> ssp. <i>chamaedrys</i>	Gewöhnlicher Gamander-Ehrenpreis	-	-	.	.	-	K	r
<i>Veronica officinalis</i>	Echter Ehrenpreis	-	-	.	.	-r	K	+

### Biotop 64

Wissenschaftlicher Name	Deutscher Name	FFH_RL Anhang II/IV	§§ OÖ	RL OÖ	RL BM	RLÖ	Stratum	Häufigkeit
<i>Agrostis capillaris</i>	Rot-Straußgras	-	-	.	.	-	K	1
<i>Alopecurus pratensis</i>	Wiesen-Fuchsschwanz	-	-	.	.	-	K	r
<i>Angelica sylvestris</i> ssp. <i>sylvestris</i>	Wild-Engelwurz	-	-	.	.	-	K	+
<i>Arrhenatherum elatius</i>	Glatthafer	-	-	.	.	-	K	+
<i>Betula pendula</i>	Hänge-Birke	-	-	.	.	-	B1	r
<i>Betula pendula</i>	Hänge-Birke	-	-	.	.	-	B2	r
<i>Briza media</i>	Mittleres Zittergras	-	-	V	3	-	K	r
<i>Caltha palustris</i>	Sumpfdotterblume	-	-	.	.	-r	K	+
<i>Carex hirta</i>	Rauhaar-Segge	-	-	.	.	-	K	+
<i>Cirsium palustre</i>	Sumpf-Kratzdistel	-	-	.	.	-	K	1
<i>Dactylis glomerata</i>	Knäuelgras	-	-	.	.	-	K	2
<i>Deschampsia cespitosa</i>	Horst-Rasenschmiele	-	-	.	.	-	K	+
<i>Dryopteris filix-mas</i>	Echt-Wurmfarn	-	-	.	.	-	K	r
<i>Elymus repens</i>	Acker-Quecke	-	-	.	.	-	K	r
<i>Epilobium hirsutum</i>	Zottel- Weidenröschen	-	-	.	.	.	K	2
<i>Equisetum fluviatile</i>	Teich-Schachtelhalm	-	§§	3	3	-r	K	1
<i>Equisetum telmateia</i>	Riesen-Schachtelhalm	-	-	.	3	-r	K	+
<i>Hypericum maculatum</i>	Geflecktes Johanniskraut	-	-	.	.	-	K	1
<i>Juncus effusus</i> ssp. <i>effusus</i>	Flatter-Simse	-	-	.	.	-	K	1
<i>Mycelis muralis</i>	Mauerlattich	-	-	.	.	-	K	r
<i>Phalaris arundinacea</i>	Rohrglanzgras	-	-	.	.	-	K	2
<i>Picea abies</i> ssp. <i>abies</i>	Gewöhnlich-Fichte	-	-	.	.	-	B1	+
<i>Picea abies</i> ssp. <i>abies</i>	Gewöhnlich-Fichte	-	-	.	.	-	B2	r
<i>Pimpinella major</i>	Groß-Bibernelle	-	-	.	.	-	K	r
<i>Populus x canadensis</i>	Hybrid-Pappel	-	-	N-U	N-U	-	B1	r
<i>Rubus fruticosus</i> agg.	Brombeere	-	-	.	.	-	K	r
<i>Salix caprea</i>	Palm-Weide	-	-	.	.	-	S	r
<i>Scirpus sylvaticus</i>	Gewöhnliche Waldbinse	-	-	.	.	-	K	1
<i>Senecio vulgaris</i>	Gewöhnliches Greis-	-	-	.	.	-	K	r

Wissenschaftlicher Name	Deutscher Name	FFH_RL Anhang II/IV	§§ OÖ	RL OÖ	RL BM	RLÖ	Stratum	Häufigkeit
	kraut							
<i>Symphytum officinale</i>	Echt-Beinwell	-	-	.	.	-	K	+
<i>Vicia cracca</i>	Vogel-Wicke	-	-	.	.	-	K	r

Vorabzug

**Biotop 65**

Wissenschaftlicher Name	Deutscher Name	FFH_RL Anhang II/IV	§§ OÖ	RL OÖ	RL BM	RLÖ	Stratum	Häufigkeit
<i>Agrostis capillaris</i>	Rot-Straußgras	-	-	.	.	-	K	+
<i>Angelica sylvestris</i> ssp. <i>sylvestris</i>	Wild-Engelwurz	-	-	.	.	-	K	r
<i>Anthriscus sylvestris</i>	Wiesen-Kerbel	-	-	.	.	-	K	r
<i>Arnica montana</i>	Arnika	-	§§	3	2	-r	K	r
<i>Arrhenatherum elatius</i>	Glatthafer	-	-	.	.	-	K	r
<i>Avenella flexuosa</i>	Drahtschmiele	-	-	.	.	-	K	2
<i>Betula pendula</i>	Hänge-Birke	-	-	.	.	-	S	1
<i>Calamagrostis epigejos</i>	Schilf-Reitgras	-	-	.	.	-	K	r
<i>Cirsium arvense</i>	Acker-Kratzdistel	-	-	.	.	-	K	r
<i>Cirsium palustre</i>	Sumpf-Kratzdistel	-	-	.	.	-	K	r
<i>Dactylis glomerata</i>	Knäuelgras	-	-	.	.	-	K	r
<i>Dryopteris filix-mas</i>	Echt-Wurmfarn	-	-	.	.	-	K	r
<i>Fragaria vesca</i>	Wald-Erdbeere	-	-	.	.	-	K	r
<i>Frangula alnus</i>	Faulbaum	-	-	.	.	-	S	r
<i>Galeopsis pubescens</i> ssp. <i>pubescens</i>	Flaum-Hohlzahn	-	-	.	.	-r	K	r
<i>Heracleum sphondylium</i> ssp. <i>sphon.</i>	Gewöhnliche Bärenklau	-	-	.	.	-	K	r
<i>Hypericum perforatum</i>	Echtes Johanniskraut	-	-	.	.	-	K	r
<i>Picea abies</i> ssp. <i>abies</i>	Gewöhnlich-Fichte	-	-	.	.	-	B1	2
<i>Picea abies</i> ssp. <i>abies</i>	Gewöhnlich-Fichte	-	-	.	.	-	B2	2
<i>Picea abies</i> ssp. <i>abies</i>	Gewöhnlich-Fichte	-	-	.	.	-	S	1
<i>Picea abies</i> ssp. <i>abies</i>	Gewöhnlich-Fichte	-	-	.	.	-	K	+
<i>Pimpinella major</i>	Groß-Bibernelle	-	-	.	.	-	K	r
<i>Pinus sylvestris</i> ssp. <i>sylvestris</i>	Rot-Föhre	-	-	.	.	-	B2	r
<i>Plantago lanceolata</i>	Spitz-Wegerich	-	-	.	.	-	K	r
<i>Plantago major</i> ssp. <i>major</i>	Breit-Wegerich	-	-	.	.	-	K	r
Zitter-Pappel	<i>Populus tremula</i>	-	-	.	.	-	S	r
<i>Prunella vulgaris</i>	Klein-Brunelle	-	-	.	.	-	K	r
<i>Rubus idaeus</i>	Himbeere	-	-	.	.	-	K	+
<i>Rumex obtusifolius</i>	Stumpfbblatt-Ampfer	-	-	.	.	-	K	r
<i>Salix caprea</i>	Palm-Weide	-	-	.	.	-	S	r

Wissenschaftlicher Name	Deutscher Name	FFH_RL Anhang II/IV	§§ OÖ	RL OÖ	RL BM	RLÖ	Stratum	Häufigkeit
<i>Salix repens</i>	Kriech-Weide	-	§§	2	2	3r!	S	r
<i>Sambucus nigra</i>	Schwarz-Holunder	-	-	.	.	-	S	+
<i>Sambucus racemosa</i>	Rot-Holunder	-	-	.	.	-	S	r
<i>Senecio ovatus</i> ssp. <i>ovatus</i>	Fuchs-Greiskraut	-	-	.	.	-	K	+
<i>Sorbus aucuparia</i> ssp. <i>aucuparia</i>	Eberesche	-	-	.	.	-r	S	r
<i>Sorbus aucuparia</i> ssp. <i>aucuparia</i>	Eberesche	-	-	.	.	-r	K	r
<i>Tussilago farfara</i>	Huflattich	-	-	.	.	-	K	r
<i>Urtica dioica</i> ssp. <i>dioica</i>	Groß-Brennnessel	-	-	.	.	-	K	+
<i>Vaccinium myrtillus</i>	Heidelbeere	-	-	.	.	-	K	1

**Biotop 66**

Wissenschaftlicher Name	Deutscher Name	FFH_RL Anhang II/IV	§§ OÖ	RL OÖ	RL BM	RLÖ	Stratum	Häufigkeit
<i>Agrostis stolonifera</i>	Kriech-Straußgras	-	-	.	.	-	K	+
<i>Alchemilla monticola</i>	Bergwiesen- Frauenmantel	-	-	.	.	-	K	1
<i>Alnus incana</i>	Grau-Erle	-	-	.	V	-r	S	r
<i>Alopecurus pratensis</i>	Wiesen-Fuchsschwanz	-	-	.	.	-	K	r
<i>Angelica sylvestris</i> ssp. <i>sylvestris</i>	Wild-Engelwurz	-	-	.	.	-	K	1
<i>Anthriscus sylvestris</i>	Wiesen-Kerbel	-	-	.	.	-	K	1
<i>Betula pendula</i>	Hänge-Birke	-	-	.	.	-	S	r
<i>Campanula patula</i> ssp. <i>patula</i>	Wiesen-Glockenblume	-	-	.	.	-	K	r
<i>Carex brizoides</i>	Seegras-Segge	-	-	.	.	-	K	2
<i>Carex sylvatica</i> sp. <i>sylvatica</i>	Wald-Segge	-	-	.	.	-	K	1
<i>Chrysosplenium alternifolium</i>	Wechselblättriges Milz- kraut	-	-	.	.	-		+
<i>Cirsium palustre</i>	Sumpf-Kratzdistel	-	-	.	.	-	K	1
<i>Deschampsia cespitosa</i>	Horst-Rasenschmiele	-	-	.	.	-	K	3
<i>Filipendula ulmaria</i> ssp. <i>m</i> <i>ulmaria</i>	Gewöhnliches Groß- Mädesüß	-	-	.	.	-	K	3
<i>Galium uliginosum</i>	Moor-Labkraut	-	-	V	V	--r	K	+
<i>Holcus lanatus</i>	Samt-Honiggras	-	-	.	.	-	K	1
<i>Hypericum maculatum</i>	Geflecktes Johanniskraut	-	-	.	.	-	K	1
<i>Impatiens parviflora</i>	Klein-Springkraut	-	-	. (N- E)	. (N- E)	-	K	+
<i>Lathyrus pratensis</i> ssp. <i>pra-</i> <i>tensis</i>	Wiesen-Platterbse	-	-	.	.	-	K	+
<i>Lychnis flos-cuculi</i>	Gewöhnliche Kuckucks- nelke	-	-	.	V	-r	K	+
<i>Lycopus europaeus</i> ssp. <i>eu-</i> <i>ropaeus</i>	Gewöhnlich-Wolfstrapp	-	-	.	.	-	K	+
<i>Lysimachia nummularia</i>	Pfennigkraut	-	-	.	.	-	K	1
<i>Lythrum salicaria</i>	Gewöhnlicher Blutweide- rich	-	-	.	.	-	K	+
<i>Myosotis scorpioides</i> ssp. <i>scorpioides</i> .	Eigentliches-Sumpf- Vergißmeinnicht	-	-	G	G	-	K	+
<i>Phalaris arundinacea</i>	Rohrglanzgras	-	-	.	.	-	K	4
<i>Poa palustris</i>	Sumpf-Rispengras	-	-	.	.	-r	K	2
<i>Ranunculus repens</i>	Kriech-Hahnenfuss	-	-	-	.	.	K	2

Wissenschaftlicher Name	Deutscher Name	FFH_RL Anhang II/IV	§§ OÖ	RL OÖ	RL BM	RLÖ	Stratum	Häufigkeit
<i>Rumex acetosa</i>	Wiesen-Sauerampfer	-	-	.	.	-r	K	r
<i>Rumex obtusifolius</i>	Stumpfbblatt-Ampfer	-	-	.	.	-	K	r
<i>Salix caprea</i>	Palm-Weide	-	-	.	.	-	B	r
<i>Salix repens</i>	Kriech-Weide	-	§§	2	2		K	r
<i>Scirpus sylvaticus</i>	Gewöhnliche Waldbinse	-	-	.	.	-	K	1
<i>Stellaria graminea</i>	Gras-Sternmiere	-	-	.	.	-	K	+
<i>Symphytum officinale</i>	Echt-Beinwell	-	-	.	.	-	K	2
<i>Trisetum flavescens</i> ssp. <i>flavescens</i>	Wiesen-Goldhafer	-	-	.	.	-	K	+
<i>Urtica dioica</i> ssp. <i>dioica</i>	Groß-Brennnessel	-	-	.	.	-	K	1
<i>Veronica chamaedrys</i> ssp. <i>chamaedrys</i>	Gewöhnlicher Gamander-Ehrenpreis	-	-	.	.	-	K	+

**Biotop 67**

Wissenschaftlicher Name	Deutscher Name	FFH_RL Anhang II/IV	§§ OÖ	RL OÖ	RL BM	RLÖ	Stratum	Häufigkeit
<i>Agrostis capillaris</i>	Rot-Straußgras	-	-	.	.	-	K	1
<i>Ajuga reptans</i>	Kriech-Günsel	-	-	.	.	-	K	1
<i>Alchemilla monticola</i>	Bergwiesen- Frauenmantel	-	-	.	.	-	K	1
<i>Alopecurus pratensis</i>	Wiesen-Fuchsschwanz	-	-	.	.	-	K	r
<i>Angelica sylvestris</i> ssp. <i>sylvestris</i>	Wild-Engelwurz	-	-	.	.	-	K	+
<i>Anthoxanthum odoratum</i>	Wiesen-Ruchgras	-	-	.	.	-	K	2
<i>Briza media</i>	Mittleres Zittergras	-	-	V	3	-	K	1
<i>Caltha palustris</i>	Sumpfdotterblume	-	-	.	.	-r	K	r
<i>Carex brizoides</i>	Seegras-Segge	-	-	.	.	-	K	1
<i>Carex echinata</i>	Igel-Segge	-	-	.	3	-r	K	2
<i>Carex flacca</i>	Blau-Segge	-	-	.	2	-	K	2
<i>Carex nigra</i>	Braun-Segge	-	§§	V	3	-r	K	2
<i>Carex ovalis</i>	Hasen-Segge	-	-	.	.	-	K	1
<i>Carex pallescens</i>	Bleich-Segge	-	-	.	.	-	K	1
<i>Carex vesicaria</i>	Blasen-Segge	-	§§	3	3	3	K	2
<i>Cirsium palustre</i>	Sumpf-Kratzdistel	-	-	.	.	-	K	r
<i>Comarum palustre</i>	Blutauge	-	-	3	3	3r!	K	r
<i>Cynosurus cristatus</i>	Wiesen-Kammgras	-	-	.	.	-	K	1
<i>Dactylorhiza majalis</i>	Breitblatt-Fingerwurz	-	§§	3	3	-r	K	+
<i>Deschampsia cespitosa</i>	Horst-Rasenschmiele	-	-	.	.	-	K	2
<i>Eriophorum angustifolium</i>	Schmalblatt-Wollgras	-	§§	3	3	-r	K	2
<i>Festuca rubra</i> ssp. <i>rubra</i>	Rot-Schwingel	-	-	.	.	-	K	1
<i>Filipendula ulmaria</i> ssp. <i>m. ulmaria</i>	Gewöhnliches Groß- Mädesüß	-	-	.	.	-	K	1
<i>Galium uliginosum</i>	Moor-Labkraut	-	-	V	V	--r	K	1
<i>Hieracium lactucella</i>	Öhrchen-Habichtskraut	-	-	V	3	-r	K	+
<i>Holcus lanatus</i>	Samt-Honiggras	-	-	.	.	-	K	2
<i>Hypericum perforatum</i>	Echtes Johanniskraut	-	-	.	.	-	K	1
<i>Juncus conglomeratus</i>	Knäuel-Simse	-	-	3	3	-	K	3
<i>Juncus effusus</i> ssp. <i>effusus</i>	Flatter-Simse	-	-	.	.	-	K	1
<i>Lathyrus pratensis</i> ssp. <i>pratensis</i>	Wiesen-Platterbse	-	-	.	.	-	K	1
<i>Leontodon hispidus</i> ssp.	Wiesen-Löwenzahn	-	-	.	.	-	K	r



Wissenschaftlicher Name	Deutscher Name	FFH_RL Anhang II/IV	§§ OÖ	RL OÖ	RL BM	RLÖ	Stratum	Häufigkeit
Hispidus								
Leucanthemum vulgare	Kleine Wiesen-Margerite	-	-	V	3	-	K	r
Luzula multiflora	Vielblüten-Hainsimse	-	-	V	V	-	K	+
Lychnis flos-cuculi	Gewöhnliche Kuckucks- nelke	-	-	.	V	-r	K	1
Lysimachia nummularia	Pfennigkraut	-	-	.	.	-	K	+
Lythrum salicaria	Gewöhnlicher Blutweide- rich	-	-	.	.	-	K	+
Menyanthes trifoliata	Bitterklee	-	§§	3	2	3r!	K	+
Myosotis scorpioides ssp. scorpioides.	Eigentliches-Sumpf- Vergißmeinnicht	-	-	G	G	-	K	1
Plantago lanceolata	Spitz-Wegerich	-	-	.	.	-	K	+
Poa palustris	Sumpf-Rispengras	-	-	.	.	-r	K	1
Polygala vulgaris ssp. vulga- ris	Gewöhnliche Wiesen- Kreuzblume	-	-	V	3	-r	K	+
Potentilla erecta	Blutwurz	-	-	.	.	-r	K	+
Prunella vulgaris	Klein-Brunelle	-	-	.	.	-	K	+
Ranunculus acris ssp. acris	Gewöhnlicher Scharf- Hahnenfuss	-	-	.	.	-	K	+
Ranunculus reptans	Ufer-Hahnenfuss	-	-	1	1	1	K	2
Rumex acetosa	Wiesen-Sauerampfer	-	-	.	.	-r	K	r
Sanguisorba officinalis	Groß-Wiesenknopf	-	-	V	V	-	K	1
Scirpus sylvaticus	Gewöhnliche Waldbinse	-	-	.	.	-	K	+
Stellaria graminea	Gras-Sternmiere	-	-	.	.	-	K	+
Symphytum officinale	Echt-Beinwell	-	-	.	.	-	K	+
Trifolium repens ssp. repens	Kriech-Klee	-	-	.	.	-	K	r
Urtica dioica ssp. dioica	Groß-Brennnessel	-	-	.	.	-	K	r
Veronica chamaedrys ssp. chamaedrys	Gewöhnlicher Gamander- Ehrenpreis	-	-	.	.	-	K	+
Veronica officinalis	Echter Ehrenpreis	-	-	.	.	-r	K	+

**Biotop 68**

Wissenschaftlicher Name	Deutscher Name	FFH_RL Anhang II/IV	§§ OÖ	RL OÖ	RL BM	RLÖ	Stratum	Häufigkeit
<i>Cirsium palustre</i>	Sumpf-Kratzdistel	-	-	.	.	-	K	1
<i>Comarum palustre</i>	Blutauge	-	-	3	3	3r!	K	r
<i>Epilobium parviflorum</i>	Kleinblütiges Weidenröschen	-	-	.	.	-	K	+
<i>Filipendula ulmaria</i> ssp.m ulmaria	Gewöhnliches Groß-Mädesüß	-	-	.	.	-	K	+
<i>Galium palustre</i>	Sumpf-Labkraut	-	-	V	V	-	K	r
<i>Holcus lanatus</i>	Samt-Honiggras	-	-	.	.	-	K	r
<i>Juncus articulatus</i>	Glieder-Simse	-	-	.	.	-	K	+
<i>Juncus effusus</i> ssp. effusus	Flatter-Simse	-	-	.	.	-	K	4
<i>Menyanthes trifoliata</i>	Bitterklee	-	§§	3	2	3r!	K	3
<i>Myosotis scorpioides</i> ssp. scorpioides.	Eigentliches-Sumpf-Vergißmeinnicht	-	-	G	G	-	K	r
<i>Ranunculus repens</i>	Kriech-Hahnenfuss	-	-	.	.		K	r
<i>Ranunculus reptans</i>	Ufer-Hahnenfuss		-	1	1	1	K	r

**Biotop 69**

Wissenschaftlicher Name	Deutscher Name	FFH_RL Anhang II/IV	§§ OÖ	RL OÖ	RL BM	RLÖ	Stratum	Häufigkeit
<i>Agrostis capillaris</i>	Rot-Straußgras	-	-	.	.	-	K	+
<i>Alnus glutinosa</i>	Schwarz-Erle	-	-	.	.	-r	S	1
<i>Arctium lappa</i>	Groß-Klette	-	-	.	.	-	K	r
<i>Calamagrostis epigejos</i>	Schilf-Reitgras	-	-	.	.	-	K	+
<i>Carex rostrata</i>	Schnabel-Segge	-	§§	3	3	-r	K	+
<i>Cirsium palustre</i>	Sumpf-Kratzdistel	-	-	.	.	-	K	r
<i>Clinopodium vulgare</i> ssp. vulgare	Wirbeldost	-	-	.	.	-	K	r
<i>Dryopteris filix-mas</i>	Echt-Wurmfarn	-	-	.	.	-	K	r
<i>Epilobium collinum</i>	Hügel-Weidenröschen	-	-	.	.	-r	K	r
<i>Galeopsis pubescens</i> ssp. pubescens	Flaum-Hohlzahn	-	-	.	.	-r	K	r
<i>Impatiens noli-tangere</i>	Groß-Springkraut	-	-	.	.	-	K	r
<i>Juncus conglomeratus</i>	Knäuel-Simse	-	-	3	3	-	K	r
<i>Juncus effusus</i> ssp. effusus	Flatter-Simse	-	-	.	.	-	K	+
<i>Lemna minor</i>	Kleine Wasserlinse	-	-	.	.	-	K	3
<i>Leontodon autumnalis</i>	Herbst-Leuenzahn	-	-	.	.	-	K	r
<i>Myosotis scorpioides</i> ssp. scorpioides.	Eigentliches-Sumpf-Vergißmeinnicht	-	-	G	G	-	K	
<i>Picea abies</i> ssp. abies	Gewöhnlich-Fichte	-	-	.	.	-	B2	2
<i>Pimpinella major</i>	Groß-Bibernelle	-	-	.	.	-	K	r
<i>Rubus idaeus</i>	Himbeere	-	-	.	.	-	K	+
<i>Salix caprea</i>	Palm-Weide	-	-	.	.	-	S	+
<i>Scirpus sylvaticus</i>	Gewöhnliche Waldbinse	-	-	.	.	-	K	2
<i>Sparganium erectum</i>	Ästiger Igelkolben	-	-	V	3	2	K	r
<i>Spirodela polyrhiza</i>	Europäische Teichlinse	-	-	3	3	-r	K	2
<i>Urtica dioica</i> ssp. dioica	Groß-Brennnessel	-	-	.	.	-	K	r

**Biotop 70**

Wissenschaftlicher Name	Deutscher Name	FFH_RL Anhang II/IV	§§ OÖ	RL OÖ	RL BM	RLÖ	Stratum	Häufigkeit
<i>Acer platanoides</i>	Spitz-Ahorn	-	-	.	V	-	S	r
<i>Acer pseudoplatanus</i>	Berg-Ahorn	-	-	.	.	-	S	r
<i>Aegopodium podagraria</i>	Geißfuß	-	-	.	.	-	K	+
<i>Agrostis capillaris</i>	Rot-Straußgras	-	-	.	.	-	K	r
<i>Anthriscus sylvestris</i>	Wiesen-Kerbel	-	-	.	.	-	K	r
<i>Aquilegia vulgaris</i>	Gewöhnlich-Akelei	-	§§	G	G	-r		r
<i>Arrhenatherum elatius</i>	Glatthafer	-	-	.	.	-	K	r
<i>Avenella flexuosa</i>	Drahtschmiele	-	-	.	.	-	K	+
<i>Briza media</i>	Mittleres Zittergras	-	-	V	3	-	K	r
<i>Carex brizoides</i>	Seegras-Segge	-	-	.	.	-	K	1
<i>Cirsium arvense</i>	Acker-Kratzdistel	-	-	.	.	-	K	r
<i>Dactylis glomerata</i>	Knäuelgras	-	-	.	.	-	K	r
<i>Dryopteris filix-mas</i>	Echt-Wurmfarn	-	-	.	.	-	K	r
<i>Elymus repens</i>	Acker-Quecke	-	-	.	.	-	K	r
<i>Equisetum sylvaticum</i>	Wald-Schachtelhalm	-	-	.	.	-	K	+
<i>Fagus sylvatica</i>	Rot-Buche	-	-	.	.	-	S	r
<i>Festuca pratensis</i>	Wiesen-Schwingel	-	-	.	.	-	K	r
<i>Fragaria vesca</i>	Wald-Erdbeere	-	-	.	.	-	K	r
<i>Frangula alnus</i>	Faulbaum	-	-	.	.	-	S	r
<i>Galium mollugo s. str.</i>	Wiesen-Labkraut	-	-	D	D	-r	K	r
<i>Galium aparine</i>	Kletten-Labkraut	-	-	.	.	-	K	r
<i>Geum urbanum</i>	Echte Nelkenwurz	-	-	.	.	-	K	r
<i>Glechoma hederacea</i>	Echte Gundelrebe	-	-	.	.	-	K	+
<i>Hedera helix</i>	Gewöhnlich-Efeu	-	-	.	.	-	K	r
<i>Heracleum sphondylium ssp. sphondyleum</i>	Gewöhnliche Bärenklau	-	-	.	.	-	K	r
<i>Hieracium murorum</i>	Wald-Habichtskraut	-	-	.	.	-	K	r
<i>Impatiens parviflora</i>	Klein-Springkraut	-	-	.(N-E)	.(N-E)	-	K	r
<i>Larix decidua ssp. decidua</i>	Europäische Lärche	-	-	.	.	-	B2	r
<i>Luzula luzuloides ssp. luzuloides</i>	Gewöhnliche Hainsimse	-	-	.	.	-	K	r
<i>Maianthemum bifolium</i>	Zweiblatt-Schattenblümchen	-	-	.	.	-		r

Wissenschaftlicher Name	Deutscher Name	FFH_RL Anhang II/IV	§§ OÖ	RL OÖ	RL BM	RLÖ	Stratum	Häufigkeit
<i>Mycelis muralis</i>	Mauerlattich	-	-	.	.	-	K	r
<i>Oxalis acetosella</i>	Wald-Sauerklee	-	-	.	.	-	K	+
<i>Picea abies ssp.abies</i>	Gewöhnlich-Fichte	-	-	.	.	-	B1	2
<i>Picea abies ssp.abies</i>	Gewöhnlich-Fichte	-	-	.	.	-	B2	3
<i>Picea abies ssp.abies</i>	Gewöhnlich-Fichte	-	-	.	.	-	S	+
<i>Picea abies ssp.abies</i>	Gewöhnlich-Fichte	-	-	.	.	-	K	r
<i>Pinus sylvestris ssp. sylvestris</i>	Rot-Föhre	-	-	.	.	-	B2	r
<i>Rubus caesius</i>	Kratzbeere	-	-	.	.	-	K	r
<i>Rubus idaeus</i>	Himbeere	-	-	.	.	-	K	+
<i>Salix caprea</i>	Palm-Weide	-	-	.	.	-	S	r
<i>Salix fragilis</i>	Bruch-Weide	-	-	.	.	-r	B2	+
<i>Salix fragilis</i>	Bruch-Weide	-	-	.	.	-r	S	r
<i>Sambucus nigra</i>	Schwarz-Holunder	-	-	.	.	-	S	1
<i>Sambucus nigra</i>	Schwarz-Holunder	-	-	.	.	-	K	r
<i>Sambucus racemosa</i>	Rot-Holunder	-	-	.	.	-	S	r
<i>Senecio ovatus ssp. ovatus</i>	Fuchs-Greiskraut	-	-	.	.	-	K	r
<i>Silene latifolia ssp. alba</i>	Weiß-Leimkraut	-	-	.	.	-	K	r
<i>Sorbus aucuparia ssp. aucuparia</i>	Eberesche	-	-	.	.	-r	S	r
<i>Sorbus aucuparia ssp. aucuparia</i>	Eberesche	-	-	.	.	-r	K	r
<i>Tussilago farfara</i>	Hufflattich	-	-	.	.	-	K	r
<i>Urtica dioica ssp. dioica</i>	Groß-Brennnessel	-	-	.	.	-	K	+
<i>Vaccinium myrtillus</i>	Heidelbeere	-	-	.	.	-	K	+
<i>Veronica chamaedrys ssp. chamaedrys</i>	Gewöhnlicher Gamander-Ehrenpreis	-	-	.	.	-	K	r
<i>Vicia cracca</i>	Vogel-Wicke	-	-	.	.	-	K	r

### Biotop 71

Wissenschaftlicher Name	Deutscher Name	FFH_RL Anhang II/IV	§§ OÖ	RL OÖ	RL BM	RLÖ	Stratum	Häufigkeit
<i>Alnus glutinosa</i>	Schwarz-Erle	-	-	.	.	-r	S	r
<i>Anthriscus sylvestris</i>	Wiesen-Kerbel	-	-	.	.	-	K	r
<i>Arrhenatherum elatius</i>	Glatthafer	-	-	.	.	-	K	1
<i>Avenella flexuosa</i>	Drahtschmiele	-	-	.	.	-	K	1
<i>Betula pendula</i>	Hänge-Birke	-	-	.	.	-	S	1
<i>Calamagrostis epigejos</i>	Schilf-Reitgras	-	-	.	.	-	K	1
<i>Campanula patula</i> ssp. <i>patula</i>	Wiesen-Glockenblume	-	-	.	.	-	K	r
<i>Carex hirta</i>	Rauhaar-Segge	-	-	.	.	-	K	+
<i>Centaurea jacea</i> ssp. <i>jacea</i>	Gewöhnliche Wiesen-Flockenblume	-	-	.	.	-	K	r
<i>Cichorium intybus</i>	Gewöhnlich-Wegwarte	-	-	.	.	-	K	
<i>Cirsium arvense</i>	Acker-Kratzdistel	-	-	.	.	-	K	r
<i>Cirsium palustre</i>	Sumpf-Kratzdistel	-	-	.	.	-	K	r
<i>Epilobium angustifolium</i>	Schlag-Weidenröschen	-	-	.	.	-	K	1
<i>Galium mollugo</i> s. str.	Wiesen-Labkraut	-	-	D	D	-r	K	r
<i>Hypericum perforatum</i>	Echtes Johanniskraut	-	-	.	.	-	K	r
<i>Juncus effusus</i> ssp. <i>effusus</i>	Flatter-Simse	-	-	.	.	-	K	r
<i>Picea abies</i> ssp. <i>abies</i>	Gewöhnlich-Fichte	-	-	.	.	-	S	2
<i>Pimpinella major</i>	Groß-Bibernelle	-	-	.	.	-	K	r
<i>Populus tremula</i>	Zitter-Pappel	-	-	.	.	-	S	1
<i>Rubus idaeus</i>	Himbeere	-	-	.	.	-	K	1
<i>Salix caprea</i>	Palm-Weide	-	-	.	.	-	S	1
<i>Salix fragilis</i>	Bruch-Weide	-	-	.	.	-r	S	+
<i>Sambucus nigra</i>	Schwarz-Holunder	-	-	.	.	-	S	2
<i>Sambucus racemosa</i>	Rot-Holunder	-	-	.	.	-	S	r
<i>Sanguisorba officinalis</i>	Groß-Wiesenknopf	-	-	V	V	-	K	r
<i>Scirpus sylvaticus</i>	Gewöhnliche Waldbinse	-	-	.	.	-	K	1
<i>Silene latifolia</i> ssp. <i>alba</i>	Weiß-Leimkraut	-	-	.	.	-	K	+
<i>Sorbus aucuparia</i> ssp. <i>aucuparia</i>	Eberesche	-	-	.	.	-r	S	+
<i>Sparganium erectum</i>	Ästiger Igelkolben	-	-	V	3	2	K	r
<i>Typha latifolia</i>	Breitblatt-Rohrkolben	-	§§	.	.	-r	K	r

Wissenschaftlicher Name	Deutscher Name	FFH_RL Anhang II/IV	§§ OÖ	RL OÖ	RL BM	RLÖ	Stratum	Häufigkeit
<i>Urtica dioica</i> ssp. <i>dioica</i>	Groß-Brennnessel	-	-	.	.	-	K	2
<i>Veronica beccabunga</i>	Bach-Ehrenpreis	-	-	.	.	-	K	r
<i>Veronica chamaedrys</i> ssp. <i>chamaedrys</i>	Gewöhnlicher Gaman-der-Ehrenpreis	-	-	.	.	-	K	r

Vorabzug

## Biotop 72

Wissenschaftlicher Name	Deutscher Name	FFH_RL Anhang II/IV	§§ OÖ	RL OÖ	RL BM	RLÖ	Stratum	Häufigkeit
<i>Aegopodium podagraria</i>	Geißfuß	-	-	.	.	-	K	r
<i>Agrostis capillaris</i>	Rot-Straußgras	-	-	.	.	-	K	+
<i>Arrhenatherum elatius</i>	Glatthafer	-	-	.	.	-	K	r
<i>Artemisia vulgaris</i>	Echt-Beifuß	-	-	.	.	-	K	r
<i>Avenella flexuosa</i>	Drahtschmiele	-	-	.	.	-	K	1
<i>Betula pendula</i>	Hänge-Birke	-	-	.	.	-	S	r
<i>Campanula rotundifolia</i>	Rundblatt-Glockenblume	-	-	.	.	-	K	r
<i>Carex brizoides</i>	Seegras-Segge	-	-	.	.	-	K	r
<i>Centaurea jacea</i> ssp. <i>jacea</i>	Gewöhnliche Wiesen-Flockenblume	-	-	.	.	-	K	r
<i>Cirsium arvense</i>	Acker-Kratzdistel	-	-	.	.	-	K	r
<i>Dactylis glomerata</i>	Knäuelgras	-	-	.	.	-	K	+
<i>Dryopteris filix-mas</i>	Echt-Wurmfarn	-	-	.	.	-	K	r
<i>Epilobium angustifolium</i>	Schlag-Weidenröschen	-	-	.	.	-	K	r
<i>Fragaria vesca</i>	Wald-Erdbeere	-	-	.	.	-	K	r
<i>Frangula alnus</i>	Faulbaum	-	-	.	.	-	S	+
<i>Galeopsis pubescens</i> ssp. <i>pubescens</i>	Flaum-Hohlzahn	-	-	.	.	-r	K	r
<i>Galinsoga parviflora</i>	Kleinkorb-Franzosenkraut	-	-	. (N-E)	. (N-E)	-	K	r
<i>Geranium robertianum</i>	Ruprechts-Storchschnabel	-	-	.	.	-	K	r
<i>Geum urbanum</i>	Echte Nelkenwurz	-	-	.	.	-	K	r
<i>Glechoma hederacea</i>	Echte Gudelrebe	-	-	.	.	-	K	r
<i>Heracleum sphondylium</i> ssp. <i>sphondyleum</i>	Gewöhnliche Bärenklau	-	-	.	.	-	K	r
<i>Hieracium pilosella</i>	Kleines Mausohrhabichtskraut	-	-	.	.	-	K	r
<i>Leontodon autumnalis</i>	Herbst-Leuenzahn	-	-	.	.	-	K	r
<i>Maianthemum bifolium</i>	Zweiblatt-Schattenblümchen	-	-	.	.	-	K	+
<i>Mycelis muralis</i>	Mauerlattich	-	-	.	.	-	K	r
<i>Oxalis acetosella</i>	Wald-Sauerklee	-	-	.	.	-	K	r
<i>Picea abies</i> ssp. <i>abies</i>	Gewöhnlich-Fichte	-	-	.	.	-	B2	4
<i>Picea abies</i> ssp. <i>abies</i>	Gewöhnlich-Fichte	-	-	.	.	-	K	r
<i>Picea abies</i> ssp. <i>abies</i>	Gewöhnlich-Fichte	-	-	.	.	-	K	r



Wissenschaftlicher Name	Deutscher Name	FFH_RL Anhang II/IV	§§ OÖ	RL OÖ	RL BM	RLÖ	Stratum	Häufigkeit
<i>Pinus sylvestris</i> ssp. <i>sylvestris</i>	Rot-Föhre	-	-	.	.	-	B2	+
<i>Pinus sylvestris</i> ssp. <i>sylvestris</i>	Rot-Föhre	-	-	.	.	-	S	r
<i>Pinus sylvestris</i> ssp. <i>sylvestris</i>	Rot-Föhre	-	-	.	.	-	K	r
<i>Plantago major</i> ssp. <i>major</i>	Breit-Wegerich	-	-	.	.	-	K	r
<i>Populus tremula</i>	Zitter-Pappel	-	-	.	.	-	S	+
<i>Prunus avium</i> ssp. <i>avium</i>	Vogel-Kirsche	-	-	.	.	-	S	r
<i>Prunus insititia</i>	Kriecherle	-	-	.	.	-	S	r
<i>Ranunculus repens</i>	Kriech-Hahnenfuss	-	-	.	.	-	K	r
<i>Rubus caesius</i>	Kratzbeere	-	-	.	.	-	K	r
<i>Rubus idaeus</i>	Himbeere	-	-	.	.	-	K	r
<i>Sambucus nigra</i>	Schwarz-Holunder	-	-	.	.	-	S	r
<i>Sambucus nigra</i>	Schwarz-Holunder	-	-	.	.	-	K	r
<i>Senecio ovatus</i> ssp. <i>ovatus</i>	Fuchs-Greiskraut	-	-	.	.	-	K	r
<i>Solidago canadensis</i>	Kanada-Goldrute	-	-	. (N-E)	. (N-E)	-	K	r
<i>Sorbus aucuparia</i> ssp. <i>aucuparia</i>	Eberesche	-	-	.	.	-r	S	r
<i>Sorbus aucuparia</i> ssp. <i>aucuparia</i>	Eberesche	-	-	.	.	-r	K	r
<i>Urtica dioica</i> ssp. <i>dioica</i>	Groß-Brennnessel	-	-	.	.	-	K	r
<i>Vaccinium myrtillus</i>	Heidelbeere	-	-	.	.	-	K	1
<i>Veronica chamaedrys</i> ssp. <i>chamaedrys</i>	Gewöhnlicher Gaman-der-Ehrenpreis	-	-	.	.	-	K	r
<i>Viola odorata</i>	März-Veilchen	-	-	.	.	-	K	r

**Biotop 73**

Wissenschaftlicher Name	Deutscher Name	FFH_RL Anhang II/IV	§§ OÖ	RL OÖ	RL BM	RLÖ	Stratum	Häufigkeit
<i>Achillea millefolium</i>	Echte Schafgarbe	-	-	.	.	-	K	1
<i>Agrostis capillaris</i>	Rot-Straußgras	-	-	.	.	-	K	2
<i>Ajuga reptans</i>	Kriech-Günsel	-	-	.	.	-	K	+
<i>Alopecurus pratensis</i>	Wiesen-Fuchsschwanz	-	-	.	.	-	K	1
<i>Anthriscus sylvestris</i>	Wiesen-Kerbel	-	-	.	.	-	K	1
<i>Avenula pubescens</i>	Kahl-Wiesenhafer	-	-	.	.	-	K	1
<i>Briza media</i>	Mittleres Zittergras	-	-	V	3	-	K	r
<i>Campanula patula</i> ssp. <i>patula</i>	Wiesen-Glockenblume	-	-	.	.	-	K	r
<i>Cynosurus cristatus</i>	Wiesen-Kammgras	-	-	.	.	-	K	2
<i>Dactylis glomerata</i>	Knäuelgras	-	-	.	.	-	K	3
<i>Deschampsia cespitosa</i>	Horst-Rasenschmiele	-	-	.	.	-	K	2
<i>Heracleum sphondylium</i> ssp. <i>sphondylium</i>	Gewöhnliche Bärenklau	-	-	.	.	-	K	+
<i>Hypochaeris radicata</i>	Gewöhnliches Ferkelkraut	-	-	.	.	-	K	1
<i>Leontodon autumnalis</i>	Herbst-Leuenzahn	-	-	.	.	-	K	1
<i>Leucanthemum vulgare</i>	Kleine Wiesen-Margerite	-	-	V	3	-	K	1
<i>Pimpinella major</i>	Groß-Bibernelle	-	-	.	.	-	K	1
<i>Plantago lanceolata</i>	Spitz-Wegerich	-	-	.	.	-	K	1
<i>Poa compressa</i>	Platthalm-Rispengras	-	-	.	.	-	K	2
<i>Prunella vulgaris</i>	Klein-Brunelle	-	-	.	.	-	K	+
<i>Ranunculus acris</i> ssp. <i>acris</i>	Gewöhnlicher Scharf-Hahnenfuss	-	-	.	.	-	K	1
<i>Stellaria graminea</i>	Gras-Sternmiere	-	-	.	.	-	K	1
<i>Trifolium pratense</i> ssp. <i>pratense</i>	Gewöhnlicher Wiesen-Klee	-	-	.	.	-	K	+
<i>Trifolium repens</i> ssp. <i>repens</i>	Kriech-Klee	-	-	.	.	-	K	1
<i>Veronica officinalis</i>	Echter Ehrenpreis	-	-	.	.	-r	K	1

**Biotop 74**

Wissenschaftlicher Name	Deutscher Name	FFH_RL Anhang II/IV	§§ OÖ	RL OÖ	RL BM	RLÖ	Stratum	Häufigkeit
<i>Acer platanoides</i>	Spitz-Ahorn	-	-	.	V	-	S	r
<i>Arrhenatherum elatius</i>	Glatthafer	-	-	.	.	-	K	1
<i>Avenella flexuosa</i>	Drahtschmiele	-	-	.	.	-	K	2
<i>Betula pendula</i>	Hänge-Birke	-	-	.	.	-	B2	r
<i>Betula pendula</i>	Hänge-Birke	-	-	.	.	-	S	+
<i>Calamagrostis epigejos</i>	Schilf-Reitgras	-	-	.	.	-	K	r
<i>Carex brizoides</i>	Seegras-Segge	-	-	.	.	-	K	2
<i>Cirsium palustre</i>	Sumpf-Kratzdistel	-	-	.	.	-	K	r
<i>Dactylis glomerata</i>	Knäuelgras	-	-	.	.	-	K	1
<i>Dryopteris filix-mas</i>	Echt-Wurmfarn	-	-	.	.	-	K	r
<i>Equisetum sylvaticum</i>	Wald-Schachtelhalm	-	-	.	.	-	K	r
<i>Frangula alnus</i>	Faulbaum	-	-	.	.	-	S	r
<i>Gnaphalium sylvaticum</i>	Wald-Ruhrkraut	-	-	.	.	-	K	r
<i>Picea abies ssp.abies</i>	Gewöhnlich-Fichte	-	-	.	.	-	B1	2
<i>Picea abies ssp.abies</i>	Gewöhnlich-Fichte	-	-	.	.	-	B2	3
<i>Picea abies ssp.abies</i>	Gewöhnlich-Fichte	-	-	.	.	-	S	2
<i>Picea abies ssp.abies</i>	Gewöhnlich-Fichte	-	-	.	.	-	K	2
<i>Populus tremula</i>	Zitter-Pappel	-	-	.	.	-	K	r
<i>Robinia pseudacacia</i>	Gewöhnlich-Robinie	-	-	.(N-E)	.(N-E)	-	S	r
<i>Rubus idaeus</i>	Himbeere	-	-	.	.	-	K	+
<i>Rumex obtusifolius</i>	Stumpfbblatt-Ampfer	-	-	.	.	-	K	r
<i>Salix caprea</i>	Palm-Weide	-	-	.	.	-	S	r
<i>Salix caprea</i>	Palm-Weide	-	-	.	.	-	K	r
<i>Sambucus nigra</i>	Schwarz-Holunder	-	-	.	.	-	S	r
<i>Sambucus nigra</i>	Schwarz-Holunder	-	-	.	.	-	K	r
<i>Sorbus aucuparia ssp. aucuparia</i>	Eberesche	-	-	.	.	-r	K	r
<i>Urtica dioica ssp. dioica</i>	Groß-Brennnessel	-	-	.	.	-	K	r
<i>Vaccinium myrtillus</i>	Heidelbeere	-	-	.	.	-	K	2

**Biotop 75**

Wissenschaftlicher Name	Deutscher Name	FFH_RL Anhang II/IV	§§ OÖ	RL OÖ	RL BM	RLÖ	Stratum	Häufigkeit
<i>Avenella flexuosa</i>	Drahtschmiele	-	-	.	.	-	K	1
<i>Crataegus monogyna</i> ssp. <i>monogyna</i>	Einkern-Weißdorn	-	-	.	.	-	K	r
<i>Dryopteris filix-mas</i>	Echt-Wurmfarn	-	-	.	.	-	K	r
<i>Euphorbia cyparissias</i>	Zypressen-Wolfsmilch	-	-	.	.	-	K	r
<i>Frangula alnus</i>	Faulbaum	-	-	.	.	-	S	r
<i>Frangula alnus</i>	Faulbaum	-	-	.	.	-	K	r
<i>Galium mollugo</i> s. str.	Wiesen-Labkraut	-	-	D	D	-r	K	r
<i>Hieracium pilosella</i>	Kleines Mausohrhabichtskraut	-	-	.	.	-	K	r
<i>Hylothelephium maximum</i>	Quirl-Waldfetthenne	-	-	.	.	-	K	r
<i>Leontodon autumnalis</i>	Herbst-Leuenzahn	-	-	.	.	-	K	r
<i>Oxalis acetosella</i>	Wald-Sauerklee	-	-	.	.	-	K	r
<i>Picea abies</i> ssp. <i>abies</i>	Gewöhnlich-Fichte	-	-	.	.	-	B2	5
<i>Picea abies</i> ssp. <i>abies</i>	Gewöhnlich-Fichte	-	-	.	.	-	S	r
<i>Picea abies</i> ssp. <i>abies</i>	Gewöhnlich-Fichte	-	-	.	.	-	K	r
<i>Rubus idaeus</i>	Himbeere	-	-	.	.	-	K	r
<i>Sambucus nigra</i>	Schwarz-Holunder	-	-	.	.	-	S	r
<i>Sambucus nigra</i>	Schwarz-Holunder	-	-	.	.	-	K	r
<i>Sorbus aucuparia</i> ssp. <i>aucuparia</i>	Eberesche	-	-	.	.	-r	S	r
<i>Sorbus aucuparia</i> ssp. <i>aucuparia</i>	Eberesche	-	-	.	.	-r	K	r
<i>Urtica dioica</i> ssp. <i>dioica</i>	Groß-Brennnessel	-	-	.	.	-	K	r
<i>Vaccinium myrtillus</i>	Heidelbeere	-	-	.	.	-	K	+

### Biotop 78

Wissenschaftlicher Name	Deutscher Name	FFH_RL Anhang II/IV	§§ OÖ	RL OÖ	RL BM	RLÖ	Stratum	Häufigkeit
<i>Alchemilla mollis</i>	Weich-Frauenmantel	-	-	N-U		-	K	r
<i>Betula pendula</i>	Hänge-Birke	-	-	.	.	-	S	+
<i>Calamagrostis epigejos</i>	Schilf-Reitgras	-	-	.	.	-	K	r
<i>Carex rostrata</i>	Schnabel-Segge	-	§§	3	3	-r	K	r
<i>Cirsium arvense</i>	Acker-Kratzdistel	-	-	.	.	-	K	r
<i>Epilobium collinum</i>	Hügel-Weidenröschen	-	-	.	.	-r	K	r
<i>Filipendula ulmaria</i> ssp. <i>m ulmaria</i>	Gewöhnliches Groß-Mädesüß	-	-	.	.	-	K	r
<i>Fraxinus excelsior</i>	Edel-Esche	-	-	.	.	-	S	r
<i>Iris pseudacorus</i>	Wasser-Schwertlilie	-	§§	.	.	-r	K	1
<i>Juncus effusus</i> ssp. <i>ef-fusus</i>	Flatter-Simse	-	-	.	.	-	K	+
<i>Luzula luzuloides</i> ssp. <i>luzuloides</i>	Gewöhnliche Hainsimse	-	-	.	.	-	K	r
<i>Lysimachia nummularia</i>	Pfennigkraut	-	-	.	.	-	K	r
<i>Lysimachia vulgaris</i>	Rispen-Gilbweiderich	-	-	.	.	-	K	r
<i>Lythrum salicaria</i>	Gewöhnlicher Blutweiderich	-	-	.	.	-	K	r
<i>Nymphaea</i> sp.	Hybrid-Seerose	-	-	-	-	-	K	r
<i>Phalaris arundinacea</i>	Rohrglanzgras	-	-	.	.	-	K	r
<i>Picea abies</i> ssp. <i>abies</i>	Gewöhnlich-Fichte	-	-	.	.	-	S	r
<i>Plantago lanceolata</i>	Spitz-Wegerich	-	-	.	.	-	K	r
<i>Salix caprea</i>	Palm-Weide	-	-	.	.	-	S	1
<i>Salix purpurea</i>	Purpur-Weide	-	-	.	.	-	S	r
<i>Scirpus sylvaticus</i>	Gewöhnliche Waldbinse	-	-	.	.	-	K	+
<i>Scutellaria galericulata</i>	Sumpf-Helmkraut	-	-	V	3	-r	K	r
<i>Sorbus aucuparia</i> ssp. <i>aucuparia</i>	Eberesche	-	-	.	.	-r	S	r
<i>Urtica dioica</i> ssp. <i>dioica</i>	Groß-Brennnessel	-	-	.	.	-	K	r

### Biotop 79

Wissenschaftlicher Name	Deutscher Name	FFH_RL Anhang II/IV	§§ OÖ	RL OÖ	RL BM	RLÖ	Stratum	Häufigkeit
<i>Achillea millefolium</i>	Echte Schafgarbe	-	-	.	.	-	K	+
<i>Aegopodium podagraria</i>	Geißfuß	-	-	.	.	-	K	r
<i>Agrostis capillaris</i>	Rot-Straußgras	-	-	.	.	-	K	2
<i>Agrostis stolonifera</i>	Kriech-Straußgras	-	-	.	.	-	K	+
<i>Alchemilla monticola</i>	Bergwiesen- Frauenmantel	-	-	.	.	-	K	1
<i>Angelica sylvestris</i> ssp. <i>sylvestris</i>	Wild-Engelwurz	-	-	.	.	-	K	r
<i>Anthoxanthum odoratum</i>	Wiesen-Ruchgras	-	-	.	.	-	K	1
<i>Arrhenatherum elatius</i>	Glatthafer	-	-	.	.	-	K	+
<i>Avenella flexuosa</i>	Drahtschmiele	-	-	.	.	-	K	1
<i>Bellis perennis</i>	Gewöhnlich- Gänseblümchen	-	-	.	.	-	K	r
<i>Betula pendula</i>	Hänge-Birke	-	-	.	.	-	K	r
<i>Briza media</i>	Mittleres Zittergras	-	-	V	3	-	K	1
<i>Campanula patula</i> ssp. <i>patula</i>	Wiesen-Glockenblume	-	-	.	.	-	K	+
<i>Carex ovalis</i>	Hasen-Segge	-	-	.	.	-	K	r
<i>Carex pallescens</i>	Bleich-Segge	-	-	.	.	-	K	r
<i>Centaurea jacea</i> ssp. <i>jacea</i>	Gewöhnliche Wiesen- Flockenblume	-	-	.	.	-	K	1
<i>Cynosurus cristatus</i>	Wiesen-Kammgras	-	-	.	.	-	K	3
<i>Dactylis glomerata</i>	Knäuelgras	-	-	.	.	-	K	+
<i>Daucus carota</i> ssp. <i>carota</i>	Wilde Möhre	-	-	.	.	-	K	r
<i>Deschampsia cespitosa</i>	Horst-Rasenschmiele	-	-	.	.	-	K	+
<i>Elymus repens</i>	Acker-Quecke	-	-	.	.	-	K	+
<i>Euphrasia officinalis</i> ssp. <i>rostkoviana</i>	Gewöhnlicher Wiesen- Augentrost	-	-	V	V	-r	K	+
<i>Festuca nigrescens</i>	Horst-Rot-Schwingel	-	-	.	3	-	K	+
<i>Festuca pratensis</i>	Wiesen-Schwingel	-	-	.	.	-	K	+
<i>Heracleum sphondylium</i> ssp. <i>sphondylium</i>	Gewöhnliche Bärenklau	-	-	.	.	-	K	r
<i>Hieracium pilosella</i>	Kleines Mausohrhabichtskraut	-	-	.	.	-	K	+
<i>Holcus lanatus</i>	Samt-Honiggras	-	-	.	.	-	K	4
<i>Hypochaeris radicata</i>	Gewöhnliches Ferkelkraut	-	-	.	.	-	K	+
<i>Hypericum maculatum</i>	Geflecktes Johanniskraut	-	-	.	.	-	K	1

Wissenschaftlicher Name	Deutscher Name	FFH_RL Anhang II/IV	§§ OÖ	RL OÖ	RL BM	RLÖ	Stratum	Häufigkeit
<i>Juncus conglomeratus</i>	Knäuel-Simse	-	-	3	3	-	K	r
<i>Juncus effusus</i> ssp. <i>effusus</i>	Flatter-Simse	-	-	.	.	-	K	r
<i>Knautia arvensis</i> ssp. <i>arvensis</i>	Acker-Witwenblume	-	-	.	.	-	K	1
<i>Lathyrus pratensis</i> ssp. <i>pratensis</i>	Wiesen-Platterbse	-	-	.	.	-	K	+
<i>Leontodon autumnalis</i>	Herbst-Leuenzahn	-	-	.	.	-	K	1
<i>Leucanthemum vulgare</i>	Kleine Wiesen-Margerite	-	-	V	3	-	K	1
<i>Lolium multiflorum</i>	Italien-Raygras	-	-	.	.	-	K	+
<i>Lolium perenne</i>	Dauer-Lolch	-	-	.	.	-	K	+
<i>Lotus corniculatus</i>	Wiesen-Hornklee	-	-	.	.	-	K	+
<i>Lychnis flos-cuculi</i>	Gewöhnliche Kuckucksnelke	-	-	.	V	-r	K	1
<i>Molinia caerulea</i>	Klein-Pfeifengras	-	-	.	V	-r	K	+
<i>Phleum pratense</i>	Wiesen-Lieschgras	-	-	.	.	-	K	1
<i>Pimpinella major</i>	Groß-Bibernelle	-	-	.	.	-	K	2
<i>Plantago lanceolata</i>	Spitz-Wegerich	-	-	.	.	-	K	+
<i>Poa nemoralis</i>	Hain-Rispengras	-	-	.	.	-	K	+
<i>Poa palustris</i>	Sumpf-Rispengras	-	-	.	.	-r	K	+
<i>Populus tremula</i>	Zitter-Pappel	-	-	.	.	-	K	r
<i>Potentilla erecta</i>	Blutwurz	-	-	.	.	-r	K	+
<i>Prunella vulgaris</i>	Klein-Brunelle	-	-	.	.	-	K	+
<i>Ranunculus acris</i> ssp. <i>acris</i>	Gewöhnlicher Scharf-Hahnenfuss	-	-	.	.	-	K	+
<i>Ranunculus repens</i>	Kriech-Hahnenfuss	-	-	-	.	.	K	r
<i>Rhinanthus minor</i>	Kleiner Klappertopf	-	-	.	V	-	K	+
<i>Rumex acetosa</i>	Wiesen-Sauerampfer	-	-	.	.	-r	K	r
<i>Rumex obtusifolius</i>	Stumpfblatt-Ampfer	-	-	.	.	-	K	+
<i>Sanguisorba officinalis</i>	Groß-Wiesenkнопf	-	-	V	V	-	K	1
<i>Stellaria graminea</i>	Gras-Sternmiere	-	-	.	.	-	K	1
<i>Symphytum officinale</i>	Echt-Beinwell	-	-	.	.	-	K	r
<i>Taraxacum officinale</i>	Gewöhnlicher Löwenzahn	-	-	.	.	-	K	r
<i>Trifolium medium</i>	Mittel-Klee	-	-	.	.	-	K	+
<i>Trifolium pratense</i> ssp. <i>pratense</i>	Gewöhnlicher Wiesen-Klee	-	-	.	.	-	K	1
<i>Trifolium repens</i> ssp. <i>repens</i>	Kriech-Klee	-	-	.	.	-	K	2
<i>Trisetum flavescens</i> ssp. <i>fla-</i>	Wiesen-Goldhafer	-	-	.	.	-	K	+

Wissenschaftlicher Name	Deutscher Name	FFH_RL Anhang II/IV	§§ OÖ	RL OÖ	RL BM	RLÖ	Stratum	Häufigkeit
vescens								
Veronica chamaedrys ssp. chamaedrys	Gewöhnlicher Gamander- Ehrenpreis	-	-	.	.	-	K	r
Vicia cracca	Vogel-Wicke	-	-	.	.	-	K	+

Vorabzug



Legende:

FFH\_RL: Anhang II/IV: Anhang II bzw. IV der EU Fauna-Flora-Habitat-Richtlinie

§§ OÖ: Artenschutzverordnung Oberösterreich

RL OÖ: Rote Liste der Gefäßpflanzen Oberösterreichs

RL OÖ BM: Rote Liste der Gefäßpflanzen der Böhmisches Masse

RLÖ: Rote Liste der Gefäßpflanzen Österreichs

Schutzkategorien der Artenschutzverordnung OÖ: §§...vollkommen geschützte, §...teilweise geschützt

Gefährdungskategorien der Roten Listen: 0... ausgerottet, ausgestorben oder verschollen, 1...vom Aussterben bedroht, 2...stark gefährdet, 3...gefährdet, R...sehr selten, aber ungefährdet, . . .ungefährdet, D...Datenlage ungenügend, G...Datengrundlage ungenügend, aber eine Gefährdung ist anzunehmen, N-T...Taxon nicht eingestuft, weil im betreffenden Gebiet nur ein Neophyt mit Etablierungstendenz, N-U...Taxon nicht eingestuft, weil im betreffenden Gebiet eine unbeständige neophytische Sippe, (N-E)... Gefährdungskategorien für etablierte Neophyten (Zusatz zu 0 bis G)

Stratum: B1...1. Baumschicht, B2...2. Baumschicht, S...Strauchschicht, K...Krautschicht

Häufigkeit (nach Braun-Blanquet): 5...Deckung 75-100%, Individuenzahl beliebig, 4...Deckung 50-75%, Individuenzahl beliebig, 3...Deckung 25-50 %, Individuenzahl beliebig, 2...Deckung 5-25 %, Individuenzahl beliebig, 1...Deckung < 5 %, Individuenzahl reichlich, +...Deckung < 1 %, wenige Individuen, r... Deckung < 1 %, vereinzelt, meist nur 1 Exemplar

Vorabzug