

S 10

MÜHLVIERTLER SCHNELLSTRASSE

Freistadt Nord – Rainbach Nord

Km 22,0+35.50 – 36,8+26.00, Länge 14,791 km

VORPROJEKT 2016

Vorabzug Oktober 2015

TITEL

UMWELTUNTERSUCHUNGEN TIERE UND DEREN LEBENSRÄUME ZOOTOPDOKUMENTATION

	C	
	B	
ÄNDERUNG	A	
PROJEKTSTEUERUNG	PROJEKTANT	
 <p>ILF Beratende Ingenieure ZT GmbH Harrachstraße 26 4020 Linz Tel: 0512 / 2412 - 4213 Fax: 0512 / 2412 - 4263 E-Mail: info@linz.ilf.com</p>	 <p>Neubaugasse 28 A-1070 Wien Tel. +43-1-236 30 63-0, Fax 900 office@raumumwelt.at</p>	
KOORDINATION UMWELT	ASFINAG BAU MANAGEMENT GMBH A-1030 WIEN, MODECENTERSTRASSE 16	
 <p>freiland UMWELTCONSULTING ZT GMBH www.freiland.at</p>	 Projektleiter Leiter Planung Ing. Lechner DI Honeger	
Erstellt von: HKU / AKA Datum: Dezember 2015 Geprüft von: JGR Datum: : xx.xx.2015 Freigegeben von: EMA Datum: : xx.xx.2015	AUSFERTIGUNG	EINLAGE
	Plannummer ASFINAG	

INHALTSVERZEICHNIS

1 Anlass und Aufgabenstellung	3
2 Methode	4
2.1 Untersuchungsraum	4
2.2 Zeitlicher Untersuchungsrahmen	6
2.3 Erhebungsumfang (Indikatorgruppen)	7
2.4 Dokumentation der Erhebungen	8
2.4.1 Abgrenzung von Zootopen.....	8
2.4.2 Regionale Standardfaunenliste.....	9
2.4.3 Leitartenkonzept.....	9
3 Dokumentation der Zootope	11
3.1.1 Zootopkomplex 1: Walddominiertes Bachtal der Feldaist.....	12
3.1.2 Zootopkomplex 2: Kerschbaum mit gemischter Feldlandschaft	42
3.1.3 Zootopkomplex 3: Waldrücken Birau – Heiligenberg.....	54
3.1.4 Zootopkomplex 4: Rainbach mit gemischter Feldlandschaft	72
3.1.5 Zootopkomplex 5: Rainbachtal	90
3.1.6 Zootopkomplex 6: Bewaldete Kuppen Apfoltern und Dreißgen.....	126

1 ANLASS UND AUFGABENSTELLUNG

Der gegenständliche Bericht dokumentiert die Erhebungen im Themenbereich Tiere und deren Lebensräume welche im Rahmen des Vorprojekts 2016 für das Vorhaben S10 Nord (Freistadt Nord – Rainbach Nord; km 22,0+35.50 – 36,8+26.00) durchgeführt wurden. Auf Wunsch der Teilnehmer der Arbeitsgruppe Rainbach gem. der AG-Sitzung vom 26. November 2015 wird diese Dokumentation den Teilnehmern als Vorabzug zur Verfügung gestellt.

Vorabzug

2 METHODE

Für eine Beurteilung der Bestandssituation werden aus geeigneten **Indikatorgruppen** eine **regionale Standardfaunenliste** mit den im Untersuchungsraum potentiell oder nachweislich vorkommen Tierarten erstellt sowie eine Abgrenzung von Teilräumen nach tierökologischen Kriterien (**Zootopen**) vorgenommen.

2.1 UNTERSUCHUNGSRAUM

Das Untersuchungsgebiet ist in jenem Ausmaß festgelegt, dass alle erheblichen und nachhaltigen Auswirkungen des Vorhabens auf das Schutzgut in ihrer räumlichen Ausdehnung berücksichtigt werden können.

Auf Basis der zwei Trassenvarianten "Mitte" und "West" wird eine Abgrenzung des Erhebungsraumes zur jeweiligen Artengruppe vorgenommen, wie in Abbildung 1 dargestellt.

Unterschieden werden Abschnitte mit offener Trassenführung und Abschnitte mit Tunnelführung. In zweiteren wird keine Kartierung von Artengruppen mit geringer Mobilität durchgeführt.

Der Untersuchungsraum für den Fachbereich Tiere und deren Lebensräume umfasst somit einen schutzgutbezogen differenzierten Pufferbereich um das Vorhaben, der bis 1.000 m umfasst:

- 200 m: Reptilien, Heuschrecken, Libellen, Laufkäfer
- 500 m: Jagdbare Wildtiere, Vögel, Tagfalter, endemische Arten, Tierarten gemäß Anhang-IV der FFH, wildlebende Säugetiere
- 1.000 m Fledermäuse, Amphibien

Anlassbezogen wird von dieser generellen Festlegung abgewichen.



Abbildung 1: Übersicht über die Untersuchungsräume im Themenbereich Tiere und deren Lebensräume an den vorliegenden Trassenvarianten Mitte und West, Pufferung gem. Artengruppe; Grafik: RaumUmwelt

2.2 ZEITLICHER UNTERSUCHUNGSRAHMEN

Innerhalb der Untersuchungsräume werden im Jahresverlauf zu voraussichtlich sechs Terminen faunistische Artenkartierungen in den Tiergruppen Säugetiere, Vögel, Lurche, Kriechtiere und Wirbellose durchgeführt. Bei der methodischen Festlegung wird die im Entwurfsstatus vorliegende RVS „Artenschutz“ berücksichtigt. Die Geländearbeit verteilt sich über die phänologisch optimalen Zeiträume. Die Tierarten werden gruppenspezifisch erfasst. Als Bezugsräume der Nachsuche werden Zootope abgegrenzt, um nachvollziehbare Landschaftseinheiten ähnlicher Habitateignung als fachliche Grundlage der artspezifischen Raumsensibilität heranziehen zu können. In der beiliegenden Tabelle werden die Erhebungszeiträume und -frequenzen zusammenschauend dargestellt.

S10 Freistadt Nord - Rainbach Nord
Umweltuntersuchungen Vorprojekt / Einreichprojekt; Methodenkonzept Tiere
Übersicht Kartierungen Tiere

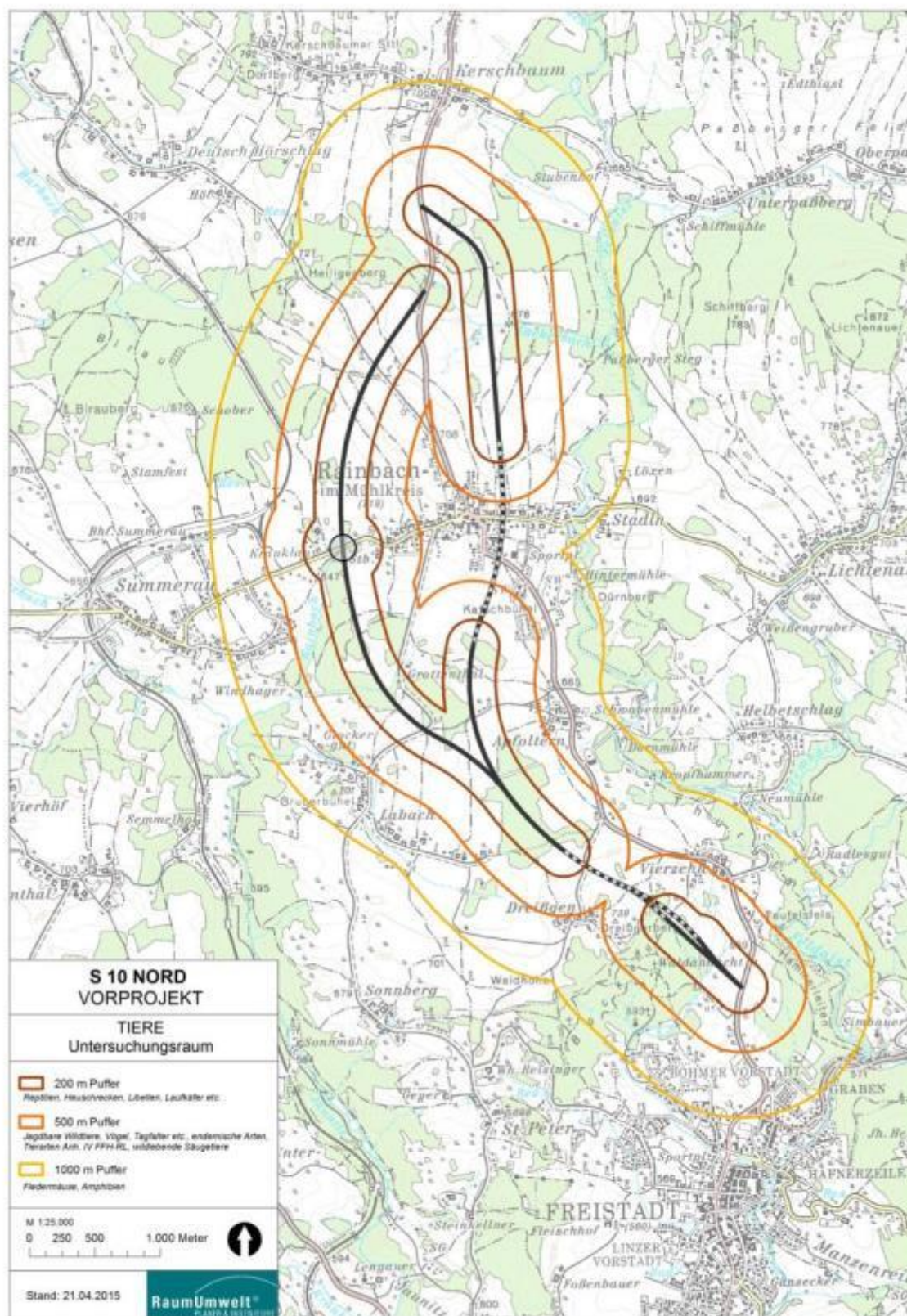
Pos	Menge	Einheit	Mär.15	Apr.15	Mai.15	Jun.15	Jul.15	Aug.15	Sep.15	Okt.15	Nov.15	Dez.15	Jän.16	Feb.16	Mär.16	Apr.16	Anmerkung
1.1.1.1	11	km²			3 Begehungen								1 ergänzende Begehung				gem RVS 04.03.14
1.1.1.2	11	km²		4-7 Begehungen										1 ergänzende Begehung			
1.1.1.3	21	km²		6 Nächte; Detektoren													
1.1.1.3	2	Tage		2 Tage													
1.1.1.4	21	km²		2 Tag/Nacht-Begehungen					1 Begehung Herbstwanderung							1 ergänzende Begehung	
1.1.1.5	4	km²		4-7 Begehungen													
1.1.1.6	4	km²			1 Begehung			1 Begehung									
1.1.1.7	4	km²		5 Begehungen nahe Gewässern													
1.1.1.8	11	km²		4-5 Begehungen													
1.1.1.9	4	km²		Handaufsammlungen mind. 2 Tage; Ergänzung Bodenfallen													
1.1.1.10	11	km²		laufende Dokumentation der Begehungen und Vertiefung nach Erfordernis													
1.1.1.11	11	km²		laufende Dokumentation der Begehungen und Vertiefung nach Erfordernis													
1.1.1.12	11	km²		3 Begehungen													gem RVS 04.03.14

Tabelle 1: Übersicht über die Kartierungszeiträume im Themenbereich Tiere und deren Lebensräume

Übersicht über die artbezogenen tierökologischen Geländeerhebungen:

Datum	Bearbeiter	Indikatorgruppen
07.04.2015	2 Bearbeiter	Vögel, Lurche, Tagfalter
30.04.2015	2 Bearbeiter	Fledermäuse (Gebäudeuntersuchung), Vögel, Lurche, Tagfalter
07.05.2015	2 Bearbeiter	Jagdbare Wildtiere, Wildlebende Säugetiere, Kriechtiere, Lurche, Heuschrecken, Tagfalter Fledermäuse und Vögel (Abendbegehung)
18.05.2015	2 Bearbeiter	Vögel, Kriechtiere, Heuschrecken, Libellen, Tagfalter, Laufkäfer, endemische Tierarten
06.06.2015	2 Bearbeiter	Vögel, Kriechtiere, Anhang IV-Tierarten Libellen, Tagfalter, Fledermäuse und Vögel (Abendbegehung)
07.06.2015	2 Bearbeiter	Vögel, Kriechtiere, Anhang IV-Tierarten, Heuschrecken, Tagfalter
12.06.2015	2 Bearbeiter	Jagdbare Wildtiere, Wildlebende Säugetiere, Vögel, Kriechtiere, Fledermäuse (Gebäudeuntersuchung)
21.06.2015	2 Bearbeiter	Vögel, Kriechtiere,

Datum	Bearbeiter	Indikatorgruppen
		Heuschrecken, Tagfalter
24.06.2015	2 Bearbeiter	Vögel, Kriechtiere, Anhang IV-Tierarten Libellen
28.06.2015	2 Bearbeiter	Jagdbare Wildtiere, Wildlebende Säugetiere, Libellen Fledermäuse (Abendbegehung)
10.07.2015	2 Bearbeiter	Jagdbare Wildtiere, Wildlebende Säugetiere, Libellen, Laufkäfer, endemische Tierarten Fledermäuse (Abendbegehung)
14.07.2015	2 Bearbeiter	Kriechtiere, Libellen, Tagfalter
08.08.2015	2 Bearbeiter	Kriechtiere, Tagfalter Fledermäuse (Abendbegehung)
21.08.2015	1 Bearbeiter	Vögel, Tagfalter Fledermäuse (Abendbegehung)
22.08.2015	1 Bearbeiter	Vögel, Kriechtiere, Heuschrecken, Tagfalter, Anhang IV-Tierarten
09.09.2015	2 Bearbeiter	Vögel, Kriechtiere, Tagfalter, Anhang IV-Tierarten
11.09.2015	2 Bearbeiter	Vögel, Tagfalter, Anhang IV-Tierarten
18.09.2015	2 Bearbeiter	Vögel, Kriechtiere, Lurche, Anhang IV-Tierarten

Tabelle 2: Erhebungstermine Zoologie

2.3 ERHEBUNGSUMFANG (INDIKATORGRUPPEN)

Um die Tierartenfülle, die in Österreich 30.000 Arten bei weitem übersteigt, bearbeiten zu können, muss eine **Auswahl von Tiergruppen (Indikatorgruppen)** vorgenommen werden. Vorrangige Kriterien dafür sind ein hoher faunistischer Bearbeitungsstand, geeignete Erfassungsmethoden, überschaubare Artenzahlen, eine repräsentative Vertretung verschiedener Ernährungsstufen und ökologischer Gilden, hohe Aussagekraft als Bioindikatoren sowie ein hoher Anteil an gefährdeten Arten. Neben der faunistischen Charakterisierung sollen hier vorrangig Tiergruppen mit **Arten mit enggefassten Lebensraumsprüchen** (Stenözie) und / oder geringer Ausbreitungsfähigkeit dargestellt werden, die „anspruchsvolle Eckpfeiler“ der Lebensgemeinschaft darstellen und aus Artenschutzsicht verstärkt durch den Trend zur Uniformierung unserer Landschaft betroffen sind (KUTZENBERGER 1998a).

In der Bearbeitung wird im Wesentlichen dem Leitfaden zur UVP des Umweltbundesamtes gefolgt sowie die aktuell gültigen RVS zu Amphibienschutz, Wildschutz, Vogelschutz, Wildlebende Säugetiere (ohne Fledermäuse) sowie Pflanzen und Tiere berücksichtigt.

Weiters werden zusätzlich zu den direkt im Gelände kartierten Arten auch die potenziell vorkommenden Arten der untersuchten Tiergruppen in die Bewertung aufgenommen. Dies ist insbesondere bei großräumig aktiven Arten mit geringer Siedlungsdichte und dispersen Verbreitungsmustern relevant.

Im gegenständlichen Projekt werden im Sinne obiger Darstellung als Tiergruppen (Indikatorgruppen) ausgewählt, die entsprechend der Aktivitätsmuster in unterschiedlichen Untersuchungsräumen erfasst werden:

- Jagdbare Wildtiere (Untersuchungsraum im 500 m Puffer)
- Vögel (Untersuchungsraum im 500 m Puffer)
- Fledermäuse (Untersuchungsraum im 1000 m Puffer)
- Lurche (Untersuchungsraum im 1000 m Puffer)
- Kriechtiere (Untersuchungsraum im 200 m Puffer)
- Heuschrecken (Untersuchungsraum im 200 m Puffer)
- Libellen (Untersuchungsraum im 200 m Puffer)
- Tagfalter (Untersuchungsraum im 500 m Puffer)
- Laufkäfer (Untersuchungsraum im 200 m Puffer)
- Wildlebende Säugetiere (ohne Fledermäuse und jagdbare Wildtiere, Untersuchungsraum im 500 m Puffer)
- Endemische Arten (Untersuchungsraum im 500 m Puffer)
- Geschützte Arten (Untersuchungsraum im 500 m Puffer)

Die Erfassung dieser Tiergruppen soll eine repräsentative Analyse des kulturlandschaftlichen Zustandes und die Ableitung einer differenzierten tierökologischen Sensibilität des Planungsraumes zulassen.

Details zu den Erhebungsmethoden sind in Anhang 1 dargestellt.

2.4 DOKUMENTATION DER ERHEBUNGEN

2.4.1 Abgrenzung von Zootopen

Die Abgrenzung von Zootopen dient der Herstellung eines Raumbezugs für die Erhebungsdaten der Tierarten aus der Geländeerfassung. Die Habitate von Arten mit vergleichbaren Lebensraumansprüchen werden erfasst und als Zootope abgegrenzt (KUTZENBERGER 1998a, 2001). Diese Verknüpfung von artspezifischen Anforderungen und lokalem Bezugsraum ist Voraussetzung einer sinnvollen Wirkungsanalyse in der Auswirkungsbewertung. Diese bilden in der Folge eine wesentliche Basis der Eingriffsbewertung und Maßnahmenplanung. Die Zootope bilden das Rückgrat der Vernetzungsstrukturen der Landschaft und werden in Zootopkomplexen zusammengefasst. Teile eines Zootopes können auch räumlich getrennt voneinander vorliegen. Die Tierlebensräume des Antragsgegenstands mit zugehörigem Beurteilungsraum erfahren dabei eine intensive artspezifische tierökologische Untersuchung. Durch diese Vorgehensweise kann in differenzierter Weise eine Verbindung von nachgewiesenen und potentiellen Vorkommen wertbestimmender Tierarten und dem für eine Bewertung erforderlichen artspezifischen Raumbezug als Habitat hergestellt werden.

Kriterien der Abgrenzung sind

- **Geomorphologie:** die grundlegenden naturräumlichen Voraussetzungen mit ihren geologischen Merkmalen, Geländeformen und Höhenstufen sind für die Mehrzahl der wertbestimmenden Tierarten wesentlich. Die alte Rumpflandschaft hat im Untersuchungsraum Kuppen, Rücken und Verebnungen sowie die mehr oder weniger eingeschnittenen Täler der Bachoberläufe als geomorphologische Einheiten. Ergänzend ist aus biogeografischen Gründen zu berücksichtigen, dass im Granit- und Gneishochland des Mühlviertels drei relevante Höhenstufen unterschieden werden, wobei der Untersuchungsraum sich im mittleren Höhenstockwerk befindet (VIERLINGER R., J. PETERSEIL & H. KUTZENBERGER 1999).

- **Habitatstrukturen:** Es wird zwischen flächenhaften, linearen und punktförmigen Habitatstrukturen unterschieden. Die grundlegenden Landnutzungsformen Wald, Acker, Grünland und Siedlung sind die grundlegenden Abgrenzungsparameter.

Innerhalb der die Matrix bildenden Lebensraumformation (FORMAN R.T.T. & M. GODRON 1986, ZONNEFELD I.S. & R.T.T. FORMAN 1990) etwa des Waldes sind kleinräumige Habitatstrukturen wie Vernässungen oder Felskuppen artspezifisch differenziert berücksichtigt. In der Feldlandschaft werden insbesondere Ansammlungen von Ackerrainen und Heckenfragmenten, Klauensteinhaufen, Einzelgehölzen und Kleingewässern als Merkmale einbezogen, die eine Abgrenzung gegenüber gering strukturierten Bereichen begründen. Die charakteristischen Habitatelemente eines Zootops werden entsprechend ihrer Lebensraumeignung für wertbestimmende Leittierarten abgegrenzt.

- **Lebensraumeignung für Leitarten:** Im Zuge der Geländeerhebungen werden die Abgrenzungen überprüft und gegebenenfalls angepasst, um einen bestmöglichen Raumbezug herzustellen.

Bei Tierarten mit großem, zootopübergreifenden Aktivitätsradius wird die unterschiedliche Art der Lebensraumnutzung verbal dargestellt. So sind die geschlossenen Waldbereiche etwa Bruthabitat des Habichts, wobei sich der Nahrungsraum auch auf die Feldlandschaft ausdehnt.

Damit keine Nivellierung in Bereichen mit kleinräumiger Differenzierung innerhalb eines Zootop erfolgt, werden bei wertbestimmenden stenöken Leittierarten, die nur spezifische Habitatstrukturen innerhalb eines Zootops bewohnen, z.B. der Dunkle Ameisenbläuling oder die Zweigestreifte Quelljungfer, diese spezifischen Teilbereiche verbal und kartografisch hervorgehoben.

2.4.2 Regionale Standardfaunenliste

Die im Projektgebiet vorkommenden Vertreter der untersuchten Tierartengruppen werden in einer **regionalen Standardfaunenliste** zusammengefasst. Diese Liste fasst die potenziell und aktuell in einem Gebiet auftretenden Arten aus den als Indikatoren berücksichtigten Tierartengruppen zusammen und bildet damit auch eine Grundlage der Ist-Zustandserhebungen.¹

Die Regionale Standardfaunenliste ist als Anhang 3 dem gegenständlichen Bericht beigelegt. Neben potenziellem und aktuell nachgewiesenem Vorkommen der Arten in den Zootopen sind auch Anmerkungen zur Sensibilitätsbewertung aufgeführt.

2.4.3 Leitartenkonzept

Die Entwicklung eines regionalen Leitartenkonzeptes ist ein planerisches Hilfsmittel, um die Artenvielfalt der Tierartengemeinschaft auf allen Ebenen einer Eingriffsplanung für die Bewertung des Ist-Zustandes, die Wirkungsbeurteilung und Maßnahmenentwicklung zu strukturieren (KUTZENBERGER 1998a, 2001).

¹ Dieser Schritt ist erforderlich, um auch unregelmäßig oder zerstreut auftretende Arten („dispersed species“) nicht unberücksichtigt zu lassen. Mehrere Transsaharazieher wie Wachtelkönig oder Wachtel zeigen beispielsweise ausgeprägte Bestandsschwankungen und können geeignete Lebensräume dementsprechend nicht jedes Jahr beziehen. Die Erhaltung dieser Standorte ist aber für den Bestand der Art von großer Bedeutung (KUTZENBERGER 1998a).

Unter **Leitarten** versteht man Arten der Indikatorgruppen, die geeignet sind, den naturschutzfachlichen Wert eines Zootops für die gesamte Lebensgemeinschaft an Tieren und Pflanzen und das damit verbundene ökologische Gleichgewicht zu beurteilen. Nach Definition des Landes Oberösterreich werden dafür Tierarten herangezogen, die für ein bestimmtes Gebiet oder für einen bestimmten Lebensraum charakteristisch oder kennzeichnend sind (in der Regel allgemein bekannte Arten mit besonderer Auffälligkeit oder Seltenheit).² Die Stenözie in den Lebensraumsprüchen der gewählten Indikatorgruppen ermöglicht eine gezielte Beurteilung von Lebensraumsprüchen aller Organismen der Lebensgemeinschaft.³

Die Auswahl der wertbestimmenden **Leitarten** aus der genannten regionalen Standardfaunenliste erfolgt anhand der Auswahlmotive für Leitarten (AML) „Artenschutzstatus“, „Charakteristik“ und „Landschaftsökologische Raumbeziehungen“ (KUTZENBERGER 1998a, 2001).

Auswahlmotive	Bewertungskriterium	Kurzform
Artenschutzstatus	international, national, regional	A _i , A _n , A _r
Charakteristik	regional typisch, lokal typisch	C _r , C _l
Landschaftsökologische Raumbeziehungen	regional, lokal	R _r , R _l

Tabelle 3: Motive für die Auswahl regionaler Leitarten

Die Auswahl aufgrund des **Artenschutzstatus** (siehe z. B. wertbestimmende Arten im Sinne der RVS Vogelschutz) ist sinnvoll, um einer internationalen, nationalen oder regionalen Bestandsbedrohung (z. B. Habitatverluste durch Landschaftsveränderung) entgegenzuwirken. Neben den rechtlichen Festlegungen (Artenschutz gem. OÖ NSchG sowie ArtenschutzVO in Umsetzung VSR und FFH-RL) wird hier auch die Gefährdung gemäß Roter Liste gefährdeter Tierarten Österreichs berücksichtigt. Die gefährdeten Arten sind in vielen Fällen durch enggefassete oder spezialisierte Lebensraumsprüche, etwa Anpassung an Lebensräume mit hohem Entwicklungsalter, gekennzeichnet und reagieren daher gegenüber Lebensraumveränderungen sensibel.

Arten mit hoher **Charakteristik** für einen Kulturlandschaftstyp sind unabhängig von einer aktuellen Bestandsgefährdung als Leitarten zu bewerten. Sie können als typische Vertreter für die heute in einer kulturlandschaftlichen Zustandsstufe vorherrschenden Verhältnisse gelten. Einige Arten besitzen in einem Gebiet ihren Verbreitungsschwerpunkt lediglich in einem Kulturlandschaftstyp. In dieser Gruppe werden auch funktionale Arten berücksichtigt, die weit verbreitet sein können, aber eine wichtige Funktion in der Lebensgemeinschaft einnehmen.

Das Aufzeigen **landschaftsökologischer Raumbeziehungen** am Beispiel konkreter Arten ermöglicht über die Festlegung landschaftsökologischer Vorrangflächen hinaus, auch funktionale ökologische Aspekte in die Landschaftsplanung einzubeziehen. Arten mit dieser Zeigereigenschaft weisen auf den Wert des Zootops im Biotopverbund hin.

² <http://www2.land-oberoesterreich.gv.at/internetnala/InternetNaLaGlossar.jsp?alph=L>
³ siehe auch http://www.gr.ch/DE/institutionen/verwaltung/ekud/anu/ANU_Dokumente/NLW063d_Anleitung_Mindestanforderungen_Vernetzungsprojekte.pdf

3 DOKUMENTATION DER ZOOTOPE



Abbildung 2: Übersicht über die Zootope; Grafik: RaumUmwelt

3.1.1 Zootopkomplex 1: Walddominiertes Bachtal der Feldaist

Zootop 1-01: Eulbachtal bei Kerschbaum

Zootop 1-01: Eulbachtal bei Kerschbaum - 1						Vorkommen im Zootop		Anmerkung
Deutscher Name	Wissenschaftlicher Name	EU	RLÖ	§OÖ JW	AML	Häufigkeit	Habitatnutzung	
Säugetiere		Mammalia						
Jagdbare Wildtiere								
Feldhase	<i>Lepus europaeus</i>	-	NT	JW	AC,R _r	S	Fm	
Reh	<i>Capreolus capreolus</i>	-	LC	JW	AC,R _r	S	Fw	
Wildschwein	<i>Sus scrofa</i>	-	LC	JW		S	N	
Fuchs	<i>Vulpes vulpes</i>	-	LC	JW	AC,R _r	S	N	
Dachs	<i>Meles meles</i>	-	LC	JW	-	S	N	
Luchs	<i>Lynx lynx</i>	FFH-A II+IV	CR	JW	AC,R _r	S	Dz	
Fischotter	<i>Lutra lutra</i>	FFH-A II+IV	CR	JW	AC,R _r	S	N	
Mauswiesel	<i>Mustela nivalis</i>	-	LC	JW	-	-	-	
Hermelin	<i>Mustela erminea</i>	-	LC	JW	-	S	N	
Iltis	<i>Mustela putorius</i>	-	NT	JW	AC,R _r	-	-	
Baumarder	<i>Martes martes</i>	-	LC	JW	AC,R _r	-	-	
Steinmarder	<i>Martes foina</i>	-	LC	JW	-	S	N	
Wildlebende Säugetiere								
Biber	<i>Castor fiber</i>	FFH-A II+IV	CR	OÖ	AC,R _r	-	-	
Wasserspitzmaus	<i>Neomys fodiens</i>	-	NT	OÖ	-	-	-	
Feldspitzmaus	<i>Crocidura leucodon</i>	-	LC	OÖ	-	-	-	
Waldspitzmaus	<i>Sorex araneus</i>	-	LC	OÖ	-	S	Fm	
Braunbrustigel	<i>Erinaceus europaeus</i>	-	NT	OÖ	-	S	N	
Eichhörnchen	<i>Sciurus vulgaris</i>	-	LC	OÖ	-	S	Fm	
Fledermäuse		Chiroptera						
Großes Mausohr	<i>Myotis myotis</i>	FFH-A II+IV	LC	OÖ	AC,R _r	-	-	
Nordfledermaus	<i>Eptesicus nilssoni</i>	FFH-A IV	LC	OÖ	AC,R _r	S	N	
Zweifarbfloderm Maus	<i>Vespertilio murinus</i>	FFH-A IV	NE	OÖ	AC,R _r	S	N	
<p>Erläuterung: Name fett: Vorkommen einer wertbestimmenden Leitart Zeichenerklärung: EU...Schutz gemäß den Anhängen der EU-Richtlinien (VRL...Vogelschutzrichtlinie, FFH...Fauna-Flora-Habitatrichtlinie) RLÖ...Gefährdung gemäß Rote Liste Österreich: CR...Critically endangered; EN...Endangered; VU...Vulnerable; NT...Near threatened; LC...Least concern; DD...Data deficient; NE...Not evaluated §OÖ...Geschützt nach der oberösterreichischen Artenschutzverordnung, JW...Jagdbares Wildtier im Sinn des OÖ Jagdgesetzes AML...Auswahlmotive Leitarten: A...Artenschutz (i...international, n...national, l...lokal); C...Charakteristik (r...regional typisch, l...lokal typisch); R...landschaftsökologische Raumbeziehungen (r...regional, l...lokal) Status im Zootop: schwarz: Art nachgewiesen; grau: Art mit potentielltem Vorkommen; Häufigkeit: -...kein Vorkommen; s...selten; z...zerstreut; h...häufig; Fm...Fortpflanzung möglich; Fw...Fortpflanzung wahrscheinlich; Fn...Fortpflanzung nachgewiesen; Dz...Durchzügler; WG...Wintergast; N...Nahrungsgast Anm...Anmerkungen: nähere Angaben zum Status, z. B. Endemit, Abschätzung des Brutbestandes</p>								

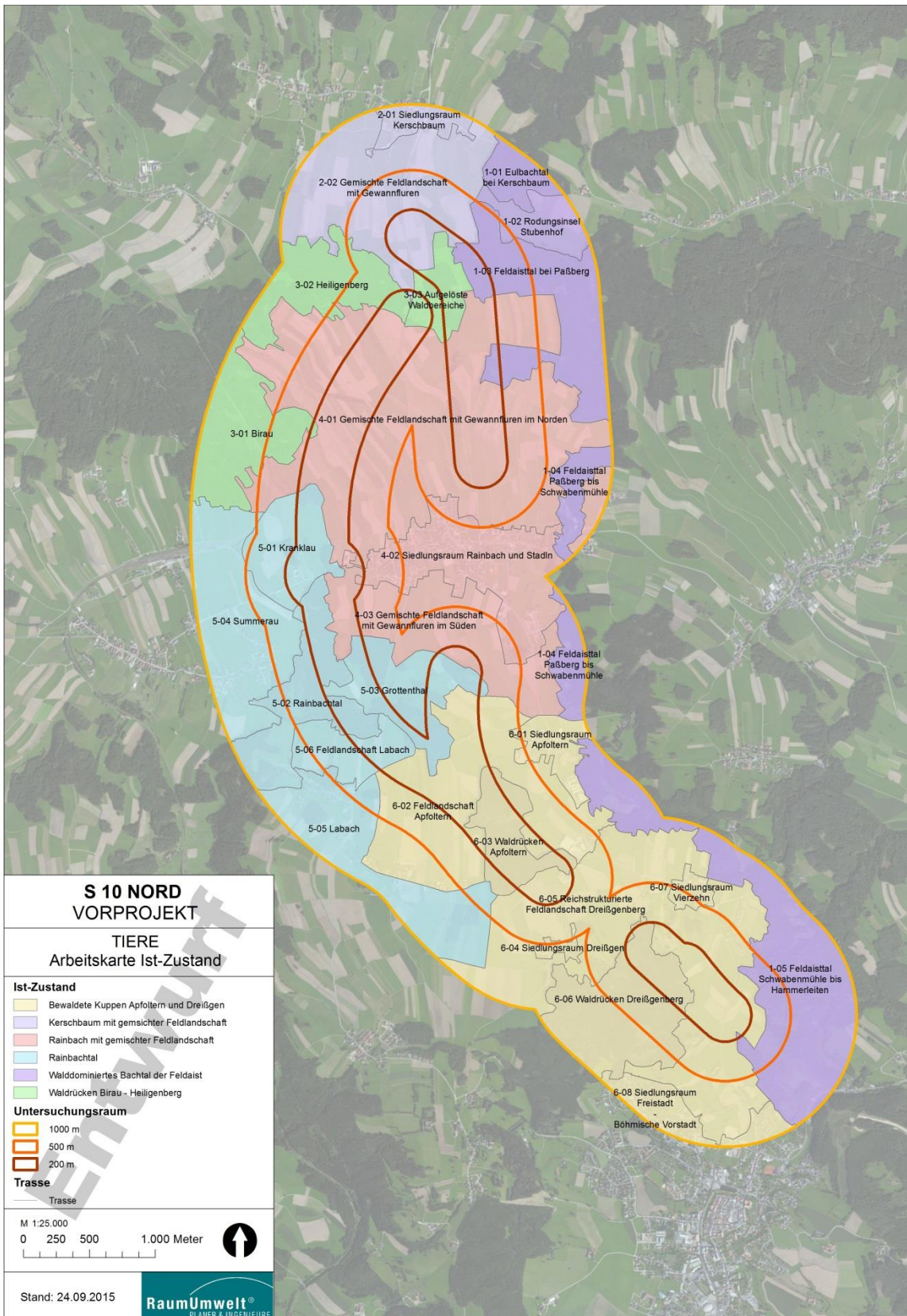
Zootop 1-01: Eulbachtal bei Kerschbaum - 2						Vorkommen im Zootop		Anmerkung
Deutscher Name	Wissenschaftlicher Name	EU	RLÖ	§OÖ JW	AML	Häufigkeit	Habitatnutzung	
Vögel	Aves							
Stockente	<i>Anas platyrhynchos</i>	-	LC	JW	-			
Kormoran	<i>Phalacrocorax carbo</i>	-	NT	OÖ		-	-	
Graureiher	<i>Ardea cinerea</i>	-	NT	JW	A _n C _r R _r	-	-	
Habicht	<i>Accipiter gentilis</i>	-	NT	JW	A _n C _r R _r	-	-	
Sperber	<i>Accipiter nisus</i>	-	LC	JW	-	S	Fm	
Mäusebussard	<i>Buteo buteo</i>	-	LC	JW	-	-	-	
Wespenbussard	<i>Pernis apivorus</i>	VSR-AI	NT	OÖ	A _n C _r R _r	S	Fm	
Rohrweihe	<i>Circus aeruginosus</i>	VSR-AI	NT	OÖ	A _n C _r R _r	-	-	
Wanderfalke	<i>Falco peregrinus</i>	VSR-AI	NT	OÖ	A _n C _r R _r	-	-	
Turmfalke	<i>Falco tinnunculus</i>	-	LC	OÖ	-	-	-	
Haselhuhn	<i>Bonasia bonasia</i>	-	NT	JW	A _n C _r R _r	-	-	
Wachtelkönig	<i>Crex crex</i>	VSR-AI	CR	OÖ	A _n C _r R _r	-	-	
Rebhuhn	<i>Perdix perdix</i>	-	VU	JW	A _n C _r R _r	-	-	
Wachtel	<i>Coturnix coturnix</i>	-	NT	JW	A _n C _r R _r	-	-	
Fasan	<i>Phasianus colchicus</i>	-	-	JW	-	S	Fm	
Ringeltaube	<i>Columba palumbus</i>	-	LC	JW	-	S	Fm	
Türkentaube	<i>Streptopelia decaocto</i>	-	LC	JW	-	-	-	
Uhu	<i>Bubo bubo</i>	VSR-AI	NT	OÖ	A _n C _r R _r	-	-	
Raufußkauz	<i>Aegolius funereus</i>	VSR-AI	NT	OÖ	A _n C _r R _r	-	-	
Waldkauz	<i>Strix aluco</i>	-	LC	OÖ	-	-	-	
Schwarzspecht	<i>Dryocopus martius</i>	VSR-AI	LC	OÖ	A _n C _r R _r	S	Fm	
Grünspecht	<i>Picus viridis</i>	-	LC	OÖ	-	-	-	
Buntspecht	<i>Dendrocopos major</i>	-	LC	OÖ	-	S	Fm	
Kuckuck	<i>Cuculus canorus</i>	-	LC	OÖ	-	-	-	
Eisvogel	<i>Alcedo atthis</i>	VSR-AI	VU	OÖ	A _n C _r R _r	-	-	
Teichhuhn	<i>Gallinula chloropus</i>	-	LC	OÖ	-	-	-	
Bläuhuhn	<i>Fulica atra</i>	-	LC	JW	-	-	-	
Feldlerche	<i>Alauda arvensis</i>	-	LC	OÖ	A _n C _r R _r	-	-	
Hausrotschwanz	<i>Phoenicurus ochruros</i>	-	LC	OÖ	-	-	-	
Mehlschwalbe	<i>Delichon urbica</i>	-	NT	OÖ	A _n C _r R _r	-	-	
Rauchschwalbe	<i>Hirundo rustica</i>	-	NT	OÖ	A _n C _r R _r	-	-	

Erläuterung: Name fett: Vorkommen einer wertbestimmenden Leitart
 Zeichenerklärung:
 EU... Schutz gemäß den Anhängen der EU-Richtlinien (VRL... Vogelschutzrichtlinie, FFH... Fauna-Flora-Habitatrichtlinie)
 RLÖ... Gefährdung gemäß Rote Liste Österreich: CR... Critically endangered; EN... Endangered; VU... Vulnerable; NT... Near threatened; LC... Least concern; DD... Data deficient; NE... Not evaluated
 §OÖ... Geschützt nach der oberösterreichischen Artenschutzverordnung,
 JW... Jagdbares Wildtier im Sinn des OÖ Jagdgesetzes
 AML... Auswahlmotive Leitarten: A... Artenschutz (i... international, n... national, l... lokal); C... Charakteristik (r... regional typisch, l... lokal typisch); R... landschaftsökologische Raumbeziehungen (r... regional, l... lokal)
 Status im Zootop: schwarz: Art nachgewiesen; grau: Art mit potentiell Vorkommen; Häufigkeit: -...kein Vorkommen; s...selten; z...zerstreut; h...häufig; Fm...Fortpflanzung möglich; Fw...Fortpflanzung wahrscheinlich; Fn...Fortpflanzung nachgewiesen; Dz...Durchzügler; WG... Wintergast; N...Nahrungsgast
 Anm...Anmerkungen: nähere Angaben zum Status, z. B. Endemit, Abschätzung des Brutbestandes

Zootop 1-01: Eulbachtal bei Kerschbaum - 3						Vorkommen im Zootop		Anmerkung
Deutscher Name	Wissenschaftlicher Name	EU	RLÖ	§OÖ JW	AML	Häufigkeit	Habitatnutzung	
Gebirgsstelze	<i>Motacilla cinerea</i>	-	LC	OÖ	A,C;R _i	-	-	
Bachstelze	<i>Motacilla alba</i>	-	LC	OÖ	-	-	-	
Heckenbraunelle	<i>Prunella modularis</i>	-	LC	OÖ	-	-	-	
Mönchsgrasmücke	<i>Sylvia atricapilla</i>	-	LC	OÖ	-	S	Fw	
Klappergrasmücke	<i>Sylvia curruca</i>	-	LC	OÖ	-	-	-	
Fitis	<i>Phylloscopus trochilus</i>	-	LC	OÖ	-	-	-	
Zilpzalp	<i>Phylloscopus collybita</i>	-	LC	OÖ	-	S	Fm	
Wintergoldhähnchen	<i>Regulus regulus</i>	-	LC	OÖ	-	Z	Fm	
Grauschnäpper	<i>Muscicapa striata</i>	-	LC	OÖ	A,C;R _i	-	-	
Rotkehlchen	<i>Eriothacus rubecula</i>	-	LC	OÖ	-	Z	F	
Amsel	<i>Turdus merula</i>	-	LC	OÖ	-	S	F	
Singdrossel	<i>Turdus philomelos</i>	-	LC	OÖ	-	S	Fm	
Wacholderdrossel	<i>Turdus pilaris</i>	-	LC	OÖ	-	S	Fm	
Misteldrossel	<i>Turdus viscivorus</i>	-	LC	OÖ	-	-	-	
Kohlmeise	<i>Parus major</i>	-	LC	OÖ	-	S	Fm	
Blaumeise	<i>Parus caeruleus</i>	-	LC	OÖ	-	-	-	
Tannenmeise	<i>Parus ater</i>	-	LC	OÖ	-	Z	F	
Sumpfmehse	<i>Parus palustris</i>	-	LC	OÖ	-	-	-	
Haubenmeise	<i>Parus cristatus</i>	-	LC	OÖ	-	-	-	
Kleiber	<i>Sitta europaea</i>	-	LC	OÖ	-	-	-	
Zaunkönig	<i>Troglodytes troglodytes</i>	-	LC	OÖ	-	S	Fm	
Wasseramsel	<i>Cinclus cinclus</i>	-	LC	OÖ	A,C;R _r	-	-	
Gimpel	<i>Pyrrhula pyrrhula</i>	-	LC	OÖ	-	S	Fm	
Grünling	<i>Carduelis chloris</i>	-	LC	OÖ	-	S	Fm	
Stieglitz	<i>Carduelis carduelis</i>	-	LC	OÖ	-	-	-	
Erlenzeisig	<i>Carduelis spinus</i>	-	LC	OÖ	-	-	-	
Feldsperling	<i>Passer montanus</i>	-	LC	OÖ	-	-	-	
Haussperling	<i>Passer domesticus</i>	-	LC	OÖ	-	-	-	
Goldammer	<i>Emberiza citrinella</i>	-	LC	OÖ	ArCrRr	S	Fw	
Star	<i>Sturnus vulgaris</i>	-	LC	OÖ	-	-	-	

Erläuterung: Name fett: Vorkommen einer wertbestimmenden Leitart
 Zeichenerklärung:
 EU...Schutz gemäß den Anhängen der EU-Richtlinien (VRL...Vogelschutzrichtlinie, FFH...Fauna-Flora-Habitatrichtlinie)
 RLÖ...Gefährdung gemäß Rote Liste Österreich: CR...Critically endangered; EN...Endangered;
 VU...Vulnerable; NT...Near threatened; LC...Least concern; DD...Data deficient; NE...Not evaluated
 §OÖ...Geschützt nach der oberösterreichischen Artenschutzverordnung
 JW...Jagdbares Wildtier im Sinn des OÖ Jagdgesetzes
 AML...Auswahlmotive Leitarten: A...Artenschutz (i...international, n...national, l...lokal); C...Charakteristik (r...regional typisch, l...lokal typisch); R...landschaftsökologische Raumbeziehungen (r...regional, l...lokal)
 Status im Zootop: schwarz: Art nachgewiesen; grau: Art mit potentiellm Vorkommen; Häufigkeit: -...kein Vorkommen; s...selten; z...zerstreut; h...häufig; Fm...Fortpflanzung möglich; Fw...Fortpflanzung wahrscheinlich;
 Fn...Fortpflanzung nachgewiesen; Dz...Durchzügler; WG...Wintergast; N...Nahrungsgast
 Anm...Anmerkungen: nähere Angaben zum Status, z. B. Endemit, Abschätzung des Brutbestandes

Zootop 1-01: Eulbachtal bei Kerschbaum - 4						Vorkommen im Zootop		Anmerkung
Deutscher Name	Wissenschaftlicher Name	EU	RLÖ	§OÖ JW	AML	Häufigkeit	Habitatnutzung	
Saatkrähe	<i>Corvus frugilegus</i>	-	LC	OÖ	-	-	-	
Rabenkrähe	<i>Corvus corone</i>	-	LC	JW	-	S	Fw	
Dohle	<i>Corvus monedula</i>	-	LC	OÖ	ArCrRr	-	-	
Elster	<i>Pica pica</i>	-	LC	JW	-	-	-	
Eichelhäher	<i>Garrulus glandarius</i>	-	LC	JW	-	-	-	
Lurche	Amphibia							
Teichmolch	<i>Lissotriton vulgaris</i>	FFH A IV	NT	OÖ	AiCrRI	-	-	
Feuersalamander	<i>Salamandra salamandra</i>	FFH A IV	NT	OÖ	AiCrRI	S	Fm	
Grasfrosch	<i>Rana temporaria</i>	FFH A IV	NT	OÖ	AiCrRI	-	-	
Gelbbauchunke	<i>Bombina variegata</i>	FFH-A II IV	VU	OÖ	AiCrRI	-	-	
Erdkröte	<i>Bufo bufo</i>	-	NT	OÖ	AnCrRI	-	-	
Kriechtiere	Reptilia							
Bergeidechse	<i>Zootoca vivipara</i>	FFH-A IV	NT	OÖ	AiCrRI	-	-	
Zauneidechse	<i>Lacerta agilis</i>	FFH-A IV	NT	OÖ	AiCrRI	-	-	
Blindschleiche	<i>Anguis fragilis</i>	-	NT	OÖ	AnCrRI	S	Fm	
Ringelnatter	<i>Natrix natrix</i>	-	NT	OÖ	AnCrRI	-	-	
Heuschrecken	Saltatoria							
Gestreifte Zartschrecke	<i>Leptophyes albovitata</i>	-	NT	-	AnCrRI	-	-	
Gemeine Sichelschrecke	<i>Phaneroptera falcata</i>	-	NT	-	AnCrRI	-	-	
Zwischerschrecke	<i>Tettigonia cantans</i>	-	LC	-	-	S	F	
Grünes Heupferd	<i>Tettigonia viridissima</i>	-	LC	-	-	-	-	
Roesels Beißschrecke	<i>Metrioptera roeseli</i>	-	LC	-	-	S	F	
Zweifarbige Beißschrecke	<i>Metrioptera bicolor</i>	-	NT	-	AnCrRI	-	-	
Gewöhnliche Strauchschrecke	<i>Pholidoptera griseoptera</i>	-	LC	-	-	Z	F	
Gemeine Dornschröcke	<i>Tetrix undulata</i>	-	DD	-	-	-	-	
Feldgrille	<i>Gryllus campestris</i>	-	LC	-	AiCrRI	-	-	
Maulwurfgrille	<i>Gryllotalpa gryllotalpa</i>	-	NT	-	AnCrRI	-	-	
Heidegrashüpfer	<i>Stenobothrus lineatus</i>	-	LC	-	AiCrRI	-	-	
Kleine Goldschrecke	<i>Euthystiria brachyptera</i>	-	LC	-	-	S	F	
Große Goldschrecke	<i>Chrysochraon dispar</i>	-	NT	-	AnCrRI	-	-	

Erläuterung: Name fett: Vorkommen einer wertbestimmenden Leitart
 Zeichenerklärung:
 EU...Schutz gemäß den Anhängen der EU-Richtlinien (VRL...Vogelschutzrichtlinie, FFH...Fauna-Flora-Habitatrichtlinie)
 RLÖ...Gefährdung gemäß Rote Liste Österreich: CR...Critically endangered; EN...Endangered; VU...Vulnerable; NT...Near threatened; LC...Least concern; DD...Data deficient; NE...Not evaluated
 §OÖ... Geschützt nach der oberösterreichischen Artenschutzverordnung,
 JW...Jagdbares Wildtier im Sinn des OÖ Jagdgesetzes
 AML...Auswahlmotive Leitarten: A...Artenschutz (i...international, n...national, l...lokal); C...Charakteristik (r...regional typisch, l...lokal typisch); R...landschaftsökologische Raumbeziehungen (r...regional, l...lokal)
 Status im Zootop: schwarz: Art nachgewiesen; grau: Art mit potentielltem Vorkommen; Häufigkeit: -...kein Vorkommen; s...selten; z...zerstreut; h...häufig; Fm...Fortpflanzung möglich; Fw...Fortpflanzung wahrscheinlich; Fn...Fortpflanzung nachgewiesen; Dz...Durchzügler; WG...Wintergast; N...Nahrungsgast
 Anm...Anmerkungen: nähere Angaben zum Status, z. B. Endemit, Abschätzung des Brutbestandes

Zootop 1-01: Eulbachtal bei Kerschbaum - 5						Status im Zootop		Anmerkung
Deutscher Name	Wissenschaftlicher Name	EU	RLÖ	§OÖ JW	AML	Häufigkeit	Habitatnutzung	
Lauschschrecke	<i>Mecostethus parapeleurus</i>	-	NT		AnCrRI	-	-	
Buntbäuchiger Grashüpfer	<i>Omocestus viridulus</i>	-	LC	-	-	-	-	
Nachtigall-Grashüpfer	<i>Chorthippus biguttulus</i>	-	LC	-	-	S	F	
Brauner Grashüpfer	<i>Chorthippus brunneus</i>	-	LC	-	-	-	-	
Wiesengrashüpfer	<i>Chorthippus dorsatus</i>	-	LC	-	-	S	F	
Gemeiner Grashüpfer	<i>Chorthippus parallelus</i>	-	LC	-	-	S	F	
Libellen	Odonata							
Frühe Adonislibelle	<i>Pyrrhosoma nymphula</i>	-	LC	OÖ	-	-	-	
Hufeisen-Azurjungfer	<i>Coenagrion puella</i>	-	LC	OÖ	-	-	-	
Gemeine Pechlibelle	<i>Ischnura elegans</i>	-	LC	OÖ	-	-	-	
Federlibelle	<i>Platycnemis pennipes</i>	-	LC	OÖ		-	-	
Zweigestreifte Quelljungfer	<i>Cordulegaster boltoni</i>	-	VU	OÖ	AnCrRI	-	-	
Blaugrüne Mosaikjungfer	<i>Aeshna cyanea</i>	-	LC	OÖ	-	-	-	
Großer Blaupfeil	<i>Orthetrum cancellatum</i>	-	LC	OÖ	AICrRr	-	-	
Gemeine Heidelibelle	<i>Sympetrum vulgatum</i>	-	LC	OÖ		-	-	
Tagfalter	Rhopalocera							
Schwabenschwanz	<i>Papilio machaon</i>	-	LC	OÖ	AICrRI	-	-	
Zitronenfalter	<i>Gonepteryx rhamni</i>	-	LC	OÖ	-	S	F	
Gemeiner Heufalter	<i>Colias hyale</i>	-	LC	OÖ	-	-	-	
Großer Kohlweißling	<i>Pieris brassicae</i>	-	LC	-	-	-	-	
Kleiner Kohlweißling	<i>Pieris rapae</i>	-	LC	-	-	S	N	
Aurorafalter	<i>Anthocharis cardamines</i>	-	LC	OÖ	-	S	N	
Trauermantel	<i>Nymphalis antiopa</i>	-	LC	OÖ	AICrRI	-	-	
Admiral	<i>Vanessa atalanta</i>	-	LC	OÖ	-	-	-	
Distelfalter	<i>Vanessa cardui</i>	-	NE	OÖ	-	-	-	
Kleiner Fuchs	<i>Aglais urticae</i>	-	LC	OÖ	-	-	-	
Tagpfauenauge	<i>Inachis io</i>	-	LC	OÖ	-	S	Fm	
Kaisermantel	<i>Argynnis paphia</i>	-	LC	OÖ	AICrRI	-	-	
Kleiner Perlmutterfalter	<i>Issoria lathonia</i>	-	LC	OÖ	AICrRI	-	-	
Schachbrett	<i>Melanargia galathea</i>	-	LC	-	AICrRI	-	-	

Erläuterung: Name fett: Vorkommen einer wertbestimmenden Leitart
 Zeichenerklärung:
 EU...Schutz gemäß den Anhängen der EU-Richtlinien (VRL...Vogelschutzrichtlinie, FFH...Fauna-Flora-Habitatrichtlinie)
 RLÖ...Gefährdung gemäß Rote Liste Österreich: CR...Critically endangered; EN...Endangered; VU...Vulnerable; NT...Near threatened; LC...Least concern; DD...Data deficient; NE...Not evaluated
 §OÖ... Geschützt nach der oberösterreichischen Artenschutzverordnung,
 JW...Jagdbares Wildtier im Sinn des OÖ Jagdgesetzes
 AML...Auswahlmotive Leitarten: A...Artenschutz (i...international, n...national, l...lokal); C...Charakteristik (r...regional typisch, l...lokal typisch); R...landschaftsökologische Raumbeziehungen (r...regional, l...lokal)
 Status im Zootop: schwarz: Art nachgewiesen; grau: Art mit potentielltem Vorkommen; Häufigkeit: -...kein Vorkommen; s...selten; z...zerstreut; h...häufig; Fm...Fortpflanzung möglich; Fw...Fortpflanzung wahrscheinlich; Fn...Fortpflanzung nachgewiesen; Dz...Durchzügler; WG...Wintergast; N...Nahrungsgast
 Anm...Anmerkungen: nähere Angaben zum Status, z. B. Endemit, Abschätzung des Brutbestandes

Zootop 1-01: Eulbachtal bei Kerschbaum - 6						Vorkommen im Zootop		Anmerkung
Deutscher Name	Wissenschaftlicher Name	EU	RLÖ	§OÖ JW	AML	Häufigkeit	Habitatnutzung	
Rundaugen-Mohrenfalter	<i>Erebia medusa</i>	-	NT	-	AiCrRI	-	-	
Großes Ochsenauge	<i>Maniola jurtina</i>	-	LC	-	-	-	-	
Brauner Waldvogel	<i>Aphantopus hyperantus</i>	-	LC	-	-	-	-	
Waldbrettspiel	<i>Pararge aegeria</i>	-	LC	-	-	S	Fm	
Kleines Wiesenvögelchen	<i>Coenonympha pamphilus</i>	-	LC	-	-	-	-	
Dunkler Ameisenbläuling	<i>Maculinea nausithous</i>	FFH A II IV	VU	OÖ	AiCrRI	-	-	
Argus-Bläuling	<i>Plebejus argus</i>	-	NT	OÖ	AiCrRr	-	-	
Hauhechelbläuling	<i>Polyommatus icarus</i>	-	LC	OÖ	-	S	N	
Spanische Flagge	<i>Callimorpha quadripunctaria</i>	FFH A II IV	LC	OÖ	AiCrRr	-	-	
Schwarzspanner	<i>Odetia atrata</i>	-	-	-	AiCrRr	-	-	
Laufkäfer	Carabidae							
Brauner Sandlaufkäfer	<i>Cicindela hybridus</i>	-	LC	OÖ	AiCrRI	-	-	
Lederlaufkäfer	<i>Carabus coriaceus</i>	-	LC	-	-	-	-	
Goldleiste	<i>Carabus violaceus</i>	-	LC	-	-	S	Fm	
Körnerwarze	<i>Carabus cancellatus</i>	-	LC	-	-	-	-	
Hochmoorlaufkäfer	<i>Carabus menetriesii pacholei</i>	FFH A II/IV	VU	OÖ	AiCrRI	-	-	Endemit

Erläuterung: Name fett: Vorkommen einer wertbestimmenden Leitart
 Zeichenerklärung:
 EU...Schutz gemäß den Anhängen der EU-Richtlinien (VRL...Vogelschutzrichtlinie, FFH...Fauna-Flora-Habitatrichtlinie)
 RLÖ...Gefährdung gemäß Rote Liste Österreich: CR...Critically endangered; EN...Endangered;
 VU...Vulnerable; NT...Near threatened; LC...Least concern; DD...Data deficient; NE...Not evaluated
 §OÖ...Geschützt nach der oberösterreichischen Artenschutzverordnung,
 JW...Jagdbares Wildtier im Sinn des OÖ Jagdgesetzes
 AML...Auswahlmotive Leitarten: A...Artenschutz (i...international, n...national, l...lokal); C...Charakteristik (r...regional typisch, l...lokal typisch); R...landschaftsökologische Raumbeziehungen (r...regional, l...lokal)
 Status im Zootop: schwarz: Art nachgewiesen; grau: Art mit potentiellm Vorkommen; Häufigkeit: -...kein Vorkommen; s...selten; z...zerstreut; h...häufig; Fm...Fortpflanzung möglich; Fw...Fortpflanzung wahrscheinlich; Fn...Fortpflanzung nachgewiesen; Dz...Durchzügler; WG...Wintergast; N...Nahrungsgast
 Anm...Anmerkungen: nähere Angaben zum Status, z. B. Endemit, Abschätzung des Brutbestandes

Tabelle 4: Potenzielle und aktuelle Vorkommen von Tierarten im Zootop 1-01: Eulbachtal bei Kerschbaum

Zootop 1-02: Rodungsinsel Stubenhof

Zootop 1-02: Rodungsinsel Stubenhof - 1						Vorkommen im Zootop		Anmerkung
Deutscher Name	Wissenschaftlicher Name	EU	RLÖ	§OÖ JW	AML	Häufigkeit	Habitatnutzung	
Säugetiere		Mammalia						
Jagdbare Wildtiere								
Feldhase	<i>Lepus europaeus</i>	-	NT	JW	AC,R _r	S	Fm	
Reh	<i>Capreolus capreolus</i>	-	LC	JW	AC,R _r	S	F	
Wildschwein	<i>Sus scrofa</i>	-	LC	JW		S	Dz	
Fuchs	<i>Vulpes vulpes</i>	-	LC	JW	AC,R _r	S	N	
Dachs	<i>Meles meles</i>	-	LC	JW	-	S	N	
Luchs	<i>Lynx lynx</i>	FFH-A II+IV	CR	JW	AC,R _r	-	-	
Fischotter	<i>Lutra lutra</i>	FFH-A II+IV	CR	JW	AC,R _r	-	-	
Mauswiesel	<i>Mustela nivalis</i>	-	LC	JW	-	-	-	
Hermelin	<i>Mustela erminea</i>	-	LC	JW	-	-	-	
Iltis	<i>Mustela putorius</i>	-	NT	JW	AC,R _r	-	-	
Baumarder	<i>Martes martes</i>	-	LC	JW	AC,R _r	-	-	
Steinarder	<i>Martes foina</i>	-	LC	JW	-	S	N	
Wildlebende Säugetiere								
Biber	<i>Castor fiber</i>	FFH-A II+IV	CR	OÖ	AC,R _r	-	-	
Wasserspitzmaus	<i>Neomys fodiens</i>	-	NT	OÖ	-	-	-	
Feldspitzmaus	<i>Crocidura leucodon</i>	-	LC	OÖ	-	-	-	
Waldspitzmaus	<i>Sorex araneus</i>	-	LC	OÖ	-	-	-	
Braunbrüstigel	<i>Erinaceus europaeus</i>	-	NT	OÖ	-	S	N	
Eichhörnchen	<i>Sciurus vulgaris</i>	-	LC	OÖ	-	-	-	
Fledermäuse		Chiroptera						
Großes Mausohr	<i>Myotis myotis</i>	FFH-A II+IV	LC	OÖ	AC,R _r	-	-	
Nordfledermaus	<i>Eptesicus nilssoni</i>	FFH-A IV	LC	OÖ	AC,R _r	-	-	
Zweifarbflodermas	<i>Vespertilio murinus</i>	FFH-A IV	NE	OÖ	AC,R _r	-	-	

Erläuterung: Name fett: Vorkommen einer wertbestimmenden Leitart

Zeichenerklärung:

EU...Schutz gemäß den Anhängen der EU-Richtlinien (VRL...Vogelschutzrichtlinie, FFH...Fauna-Flora-Habitatrichtlinie)

RLÖ...Gefährdung gemäß Rote Liste Österreich: CR...Critically endangered; EN...Endangered;

VU...Vulnerable; NT...Near threatened; LC...Least concern; DD...Data deficient; NE...Not evaluated

§OÖ...Geschützt nach der oberösterreichischen Artenschutzverordnung,

JW...Jagdbares Wildtier im Sinn des OÖ Jagdgesetzes

AML...Auswahlmotive Leitarten: A...Artenschutz (i...international, n...national, l...lokal); C...Charakteristik (r...regional typisch, l...lokal typisch); R...landschaftsökologische Raumbeziehungen (r...regional, l...lokal)

Status im Zootop: schwarz: Art nachgewiesen; grau: Art mit potentiellm Vorkommen; Häufigkeit: -...kein Vorkommen; s...selten; z...zerstreut; h...häufig; Fm...Fortpflanzung möglich; Fw...Fortpflanzung wahrscheinlich;

Fn...Fortpflanzung nachgewiesen; Dz...Durchzügler; WG...Wintergast; N...Nahrungsgast

Anm...Anmerkungen: nähere Angaben zum Status, z. B. Endemit, Abschätzung des Brutbestandes

Zootop 1-02: Rodungsinsel Stubenhof - 2						Vorkommen im Zootop		Anmerkung
Deutscher Name	Wissenschaftlicher Name	EU	RLÖ	§OÖ JW	AML	Häufigkeit	Habitatnutzung	
Vögel	Aves							
Stockente	<i>Anas platyrhynchos</i>	-	LC	JW	-	-	-	
Kormoran	<i>Phalacrocorax carbo</i>	-	NT	OÖ	-	-	-	
Graureiher	<i>Ardea cinerea</i>	-	NT	JW	A _n C _r R _r	-	-	
Habicht	<i>Accipiter gentilis</i>	-	NT	JW	A _n C _r R _r	-	-	
Sperber	<i>Accipiter nisus</i>	-	LC	JW	-	S	N	
Mäusebussard	<i>Buteo buteo</i>	-	LC	JW	-	S	N	
Wespenbussard	<i>Pernis apivorus</i>	VSR-AI	NT	OÖ	A _n C _r R _r	-	-	
Rohrweihe	<i>Circus aeruginosus</i>	VSR-AI	NT	OÖ	A _n C _r R _r	-	-	
Wanderfalke	<i>Falco peregrinus</i>	VSR-AI	NT	OÖ	A _n C _r R _r	-	-	
Turmfalke	<i>Falco tinnunculus</i>	-	LC	OÖ	-	S	N	
Haselhuhn	<i>Bonasia bonasia</i>	-	NT	JW	A _n C _r R _r	-	-	
Wachtelkönig	<i>Crex crex</i>	VSR-AI	CR	OÖ	A _n C _r R _r	-	-	
Rebhuhn	<i>Perdix perdix</i>	-	VU	JW	A _n C _r R _r	-	-	
Wachtel	<i>Coturnix coturnix</i>	-	NT	JW	A _n C _r R _r	-	-	
Fasan	<i>Phasianus colchicus</i>	-	-	JW	-	-	-	
Ringeltaube	<i>Columba palumbus</i>	-	LC	JW	-	S	Fw	
Türkentaube	<i>Streptopelia decaocto</i>	-	LC	JW	-	S	F	
Uhu	<i>Bubo bubo</i>	VSR-AI	NT	OÖ	A _n C _r R _r	-	-	
Raufußkauz	<i>Aegolius funereus</i>	VSR-AI	NT	OÖ	A _n C _r R _r	-	-	
Waldkauz	<i>Strix aluco</i>	-	LC	OÖ	-	S	Fm	
Schwarzspecht	<i>Dryocopus martius</i>	VSR-AI	LC	OÖ	A _n C _r R _r	-	-	
Grünspecht	<i>Picus viridis</i>	-	LC	OÖ	-	S	N	
Buntspecht	<i>Dendrocopos major</i>	-	LC	OÖ	-	-	-	
Kuckuck	<i>Cuculus canorus</i>	-	LC	OÖ	-	-	-	
Eisvogel	<i>Alcedo atthis</i>	VSR-AI	VU	OÖ	A _n C _r R _r	-	-	
Teichhuhn	<i>Gallinula chloropus</i>	-	LC	OÖ	-	-	-	
Bläuhuhn	<i>Fulica atra</i>	-	LC	JW	-	-	-	
Feldlerche	<i>Alauda arvensis</i>	-	LC	OÖ	A _n C _r R _r	S	Fm	
Hausrotschwanz	<i>Phoenicurus ochruros</i>	-	LC	OÖ	-	S	Fm	
Mehlschwalbe	<i>Delichon urbica</i>	-	NT	OÖ	A _n C _r R _r	S	Fw	
Rauchschwalbe	<i>Hirundo rustica</i>	-	NT	OÖ	A _n C _r R _r	S	Fw	

Erläuterung: Name fett: Vorkommen einer wertbestimmenden Leitart
 Zeichenerklärung:
 EU... Schutz gemäß den Anhängen der EU-Richtlinien (VRL... Vogelschutzrichtlinie, FFH... Fauna-Flora-Habitatrichtlinie)
 RLÖ... Gefährdung gemäß Rote Liste Österreich: CR... Critically endangered; EN... Endangered; VU... Vulnerable; NT... Near threatened; LC... Least concern; DD... Data deficient; NE... Not evaluated
 §OÖ... Geschützt nach der oberösterreichischen Artenschutzverordnung,
 JW... Jagdbares Wildtier im Sinn des OÖ Jagdgesetzes
 AML... Auswahlmotive Leitarten: A... Artenschutz (i... international, n... national, l... lokal); C... Charakteristik (r... regional typisch, l... lokal typisch); R... landschaftsökologische Raumbeziehungen (r... regional, l... lokal)
 Status im Zootop: schwarz: Art nachgewiesen; grau: Art mit potentiell Vorkommen; Häufigkeit: -...kein Vorkommen; s...selten; z...zerstreut; h...häufig; Fm...Fortpflanzung möglich; Fw...Fortpflanzung wahrscheinlich; Fn...Fortpflanzung nachgewiesen; Dz...Durchzügler; WG... Wintergast; N...Nahrungsgast
 Anm...Anmerkungen: nähere Angaben zum Status, z. B. Endemit, Abschätzung des Brutbestandes

Zootop 1-02: Rodungsinsel Stubenhof - 3						Vorkommen im Zootop		Anmerkung
Deutscher Name	Wissenschaftlicher Name	EU	RLÖ	§OÖ JW	AML	Häufigkeit	Habitatnutzung	
Gebirgsstelze	<i>Motacilla cinerea</i>	-	LC	OÖ	A,C;R _i	-	-	
Bachstelze	<i>Motacilla alba</i>	-	LC	OÖ	-	S	F	
Heckenbraunelle	<i>Prunella modularis</i>	-	LC	OÖ	-	-	-	
Mönchsgrasmücke	<i>Sylvia atricapilla</i>	-	LC	OÖ	-	S	F	
Klappergrasmücke	<i>Sylvia curruca</i>	-	LC	OÖ	-	-	-	
Fitis	<i>Phylloscopus trochilus</i>	-	LC	OÖ	-	-	-	
Zilpzalp	<i>Phylloscopus collybita</i>	-	LC	OÖ	-	S	Fm	
Wintergoldhähnchen	<i>Regulus regulus</i>	-	LC	OÖ	-	-	-	
Grauschnäpper	<i>Muscicapa striata</i>	-	LC	OÖ	A,C;R _i	S	Fm	
Rotkehlchen	<i>Eriothacus rubecula</i>	-	LC	OÖ	-	S	F	
Amsel	<i>Turdus merula</i>	-	LC	OÖ	-	Z	F	
Singdrossel	<i>Turdus philomelos</i>	-	LC	OÖ	-	S	Fm	
Wacholderdrossel	<i>Turdus pilaris</i>	-	LC	OÖ	-	Z	N	
Misteldrossel	<i>Turdus viscivorus</i>	-	LC	OÖ	-	S	Fm	
Kohlmeise	<i>Parus major</i>	-	LC	OÖ	-	S	Fw	
Blaumeise	<i>Parus caeruleus</i>	-	LC	OÖ	-	S	F	
Tannenmeise	<i>Parus ater</i>	-	LC	OÖ	-	S	Fm	
Sumpfmehse	<i>Parus palustris</i>	-	LC	OÖ	-	-	-	
Haubenmeise	<i>Parus cristatus</i>	-	LC	OÖ	-	-	-	
Kleiber	<i>Sitta europaea</i>	-	LC	OÖ	-	-	-	
Zaunkönig	<i>Troglodytes troglodytes</i>	-	LC	OÖ	-	S	Fm	
Wasseramsel	<i>Cinclus cinclus</i>	-	LC	OÖ	A,C;R _i	-	-	
Gimpel	<i>Pyrrhula pyrrhula</i>	-	LC	OÖ	-	-	-	
Grünling	<i>Carduelis chloris</i>	-	LC	OÖ	-	S	Fm	
Stieglitz	<i>Carduelis carduelis</i>	-	LC	OÖ	-	-	-	
Erlenzeisig	<i>Carduelis spinus</i>	-	LC	OÖ	-	S	N	
Feldsperling	<i>Passer montanus</i>	-	LC	OÖ	-	S	F	
Haussperling	<i>Passer domesticus</i>	-	LC	OÖ	-	-	-	
Goldammer	<i>Emberiza citrinella</i>	-	LC	OÖ	ArCrR _i	S	Fm	
Star	<i>Sturnus vulgaris</i>	-	LC	OÖ	-	S	Fm	

Erläuterung: Name fett: Vorkommen einer wertbestimmenden Leitart
 Zeichenerklärung:
 EU... Schutz gemäß den Anhängen der EU-Richtlinien (VRL... Vogelschutzrichtlinie, FFH... Fauna-Flora-Habitatrichtlinie)
 RLÖ... Gefährdung gemäß Rote Liste Österreich: CR... Critically endangered; EN... Endangered;
 VU... Vulnerable; NT... Near threatened; LC... Least concern; DD... Data deficient; NE... Not evaluated
 §OÖ... Geschützt nach der oberösterreichischen Artenschutzverordnung
 JW... Jagdbares Wildtier im Sinn des OÖ Jagdgesetzes
 AML... Auswahlmotive Leitarten: A... Artenschutz (i... international, n... national, l... lokal); C... Charakteristik (r... regional typisch, l... lokal typisch); R... landschaftsökologische Raumbeziehungen (r... regional, l... lokal)
 Status im Zootop: schwarz: Art nachgewiesen; grau: Art mit potentiellm Vorkommen; Häufigkeit: -...kein Vorkommen; s... selten; z... zerstreut; h... häufig; Fm... Fortpflanzung möglich; Fw... Fortpflanzung wahrscheinlich; Fn... Fortpflanzung nachgewiesen; Dz... Durchzügler; WG... Wintergast; N... Nahrungsgast
 Anm... Anmerkungen: nähere Angaben zum Status, z. B. Endemit, Abschätzung des Brutbestandes

Zootop 1-02: Rodungsinsel Stubenhof - 4						Vorkommen im Zootop		Anmerkung
Deutscher Name	Wissenschaftlicher Name	EU	RLÖ	§OÖ JW	AML	Häufigkeit	Habitatnutzung	
Saatkrähe	<i>Corvus frugilegus</i>	-	LC	OÖ	-	-	-	
Rabenkrähe	<i>Corvus corone</i>	-	LC	JW	-	S	F	
Dohle	<i>Corvus monedula</i>	-	LC	OÖ	ArCrRr	S	N	
Elster	<i>Pica pica</i>	-	LC	JW	-	S	Fm	
Eichelhäher	<i>Garrulus glandarius</i>	-	LC	JW	-	-	-	
Lurche	Amphibia							
Teichmolch	<i>Lissotriton vulgaris</i>	FFH A IV	NT	OÖ	AiCrRI	-	-	
Feuersalamander	<i>Salamandra salamandra</i>	FFH A IV	NT	OÖ	AiCrRI	-	-	
Grasfrosch	<i>Rana temporaria</i>	FFH A IV	NT	OÖ	AiCrRI	-	-	
Gelbbauchunke	<i>Bombina variegata</i>	FFH-A II IV	VU	OÖ	AiCrRI	-	-	
Erdkröte	<i>Bufo bufo</i>	-	NT	OÖ	AnCrRI	S	N	
Kriechtiere	Reptilia							
Bergeidechse	<i>Zootoca vivipara</i>	FFH-A IV	NT	OÖ	AiCrRI	-	-	
Zauneidechse	<i>Lacerta agilis</i>	FFH-A IV	NT	OÖ	AiCrRI	-	-	
Blindschleiche	<i>Anguis fragilis</i>	-	NT	OÖ	AnCrRI	-	-	
Ringelnatter	<i>Natrix natrix</i>	-	NT	OÖ	AnCrRI	-	-	
Heuschrecken	Saltatoria							
Gestreifte Zartschrecke	<i>Leptophyes albovitata</i>	-	NT	-	AnCrRI	-	-	
Gemeine Sichelschrecke	<i>Phaneroptera falcata</i>	-	NT	-	AnCrRI	-	-	
Zwischerschrecke	<i>Tettigonia cantans</i>	-	LC	-	-	S	F	
Grünes Heupferd	<i>Tettigonia viridissima</i>	-	LC	-	-	-	-	
Roesels Beißschrecke	<i>Metrioptera roeseli</i>	-	LC	-	-	Z	F	
Zweifarbige Beißschrecke	<i>Metrioptera bicolor</i>	-	NT	-	AnCrRI	-	-	
Gewöhnliche Strauchschrecke	<i>Pholidoptera griseoptera</i>	-	LC	-	-	S	F	
Gemeine Dornschrecke	<i>Tetrix undulata</i>	-	DD	-	-	-	-	
Feldgrille	<i>Gryllus campestris</i>	-	LC	-	AiCrRI	S	Fm	
Maulwurfgrille	<i>Gryllotalpa gryllotalpa</i>	-	NT	-	AnCrRI	S	Fm	
Heidegrashüpfer	<i>Stenobothrus lineatus</i>	-	LC	-	AiCrRI	-	-	
Kleine Goldschrecke	<i>Euthystiria brachyptera</i>	-	LC	-	-	S	F	
Große Goldschrecke	<i>Chrysochraon dispar</i>	-	NT	-	AnCrRI	-	-	

Erläuterung: Name fett: Vorkommen einer wertbestimmenden Leitart
 Zeichenerklärung:
 EU...Schutz gemäß den Anhängen der EU-Richtlinien (VRL...Vogelschutzrichtlinie, FFH...Fauna-Flora-Habitatrichtlinie)
 RLÖ...Gefährdung gemäß Rote Liste Österreich: CR...Critically endangered; EN...Endangered; VU...Vulnerable; NT...Near threatened; LC...Least concern; DD...Data deficient; NE...Not evaluated
 §OÖ... Geschützt nach der oberösterreichischen Artenschutzverordnung,
 JW...Jagdbares Wildtier im Sinn des OÖ Jagdgesetzes
 AML...Auswahlmotive Leitarten: A...Artenschutz (i...international, n...national, l...lokal); C...Charakteristik (r...regional typisch, l...lokal typisch); R...landschaftsökologische Raumbeziehungen (r...regional, l...lokal)
 Status im Zootop: schwarz: Art nachgewiesen; grau: Art mit potentielltem Vorkommen; Häufigkeit: -...kein Vorkommen; s...selten; z...zerstreut; h...häufig; Fm...Fortpflanzung möglich; Fw...Fortpflanzung wahrscheinlich; Fn...Fortpflanzung nachgewiesen; Dz...Durchzügler; WG...Wintergast; N...Nahrungsgast
 Anm...Anmerkungen: nähere Angaben zum Status, z. B. Endemit, Abschätzung des Brutbestandes

Zootop 1-02: Rodungsinsel Stubenhof - 5						Status im Zootop		Anmerkung
Deutscher Name	Wissenschaftlicher Name	EU	RLÖ	§OÖ JW	AML	Häufigkeit	Habitatnutzung	
Lauschschrecke	<i>Mecostethus parapeurus</i>	-	NT		AnCrRI	-	-	
Buntbäuchiger Grashüpfer	<i>Omocestus viridulus</i>	-	LC	-	-	S	F	
Nachtigall-Grashüpfer	<i>Chorthippus biguttulus</i>	-	LC	-	-	Z	F	
Brauner Grashüpfer	<i>Chorthippus brunneus</i>	-	LC	-	-	S	F	
Wiesengrashüpfer	<i>Chorthippus dorsatus</i>	-	LC	-	-	Z	F	
Gemeiner Grashüpfer	<i>Chorthippus parallelus</i>	-	LC	-	-	S	F	
Libellen	Odonata							
Frühe Adonislibelle	<i>Pyrrhosoma nymphula</i>	-	LC	OÖ	-	-	-	
Hufeisen-Azurjungfer	<i>Coenagrion puella</i>	-	LC	OÖ	-	-	-	
Gemeine Pechlibelle	<i>Ischnura elegans</i>	-	LC	OÖ	-	-	-	
Federlibelle	<i>Platycnemis pennipes</i>	-	LC	OÖ	-	-	-	
Zweigestreifte Quelljungfer	<i>Cordulegaster boltoni</i>	-	VU	OÖ	AnCrRI	-	-	
Blaugrüne Mosaikjungfer	<i>Aeshna cyanea</i>	-	LC	OÖ	-	-	-	
Großer Blaupfeil	<i>Orthetrum cancellatum</i>	-	LC	OÖ	AICrRr	-	-	
Gemeine Heidelibelle	<i>Sympetrum vulgatum</i>	-	LC	OÖ	-	-	-	
Tagfalter	Rhopalocera							
Schwabenschwanz	<i>Papilio machaon</i>	-	LC	OÖ	AICrRI	-	-	
Zitronenfalter	<i>Gonepteryx rhamni</i>	-	LC	OÖ	-	S	F	
Gemeiner Heufalter	<i>Colias hyale</i>	-	LC	OÖ	-	S	N	
Großer Kohlweißling	<i>Pieris brassicae</i>	-	LC	-	-	-	-	
Kleiner Kohlweißling	<i>Pieris rapae</i>	-	LC	-	-	S	Fm	
Aurorafalter	<i>Anthocharis cardamines</i>	-	LC	OÖ	-	S	Fm	
Trauermantel	<i>Nymphalis antiopa</i>	-	LC	OÖ	AICrRI	-	-	
Admiral	<i>Vanessa atalanta</i>	-	LC	OÖ	-	S	Fm	
Distelfalter	<i>Vanessa cardui</i>	-	NE	OÖ	-	S	N	
Kleiner Fuchs	<i>Aglais urticae</i>	-	LC	OÖ	-	-	-	
Tagpfauenauge	<i>Inachis io</i>	-	LC	OÖ	-	S	Fm	
Kaisermantel	<i>Argynnis paphia</i>	-	LC	OÖ	AICrRI	-	-	
Kleiner Perlmutterfalter	<i>Issoria lathonia</i>	-	LC	OÖ	AICrRI	-	-	
Schachbrett	<i>Melanargia galathea</i>	-	LC	-	AICrRI	-	-	

Erläuterung: Name fett: Vorkommen einer wertbestimmenden Leitart
 Zeichenerklärung:
 EU...Schutz gemäß den Anhängen der EU-Richtlinien (VRL...Vogelschutzrichtlinie, FFH...Fauna-Flora-Habitatrichtlinie)
 RLÖ...Gefährdung gemäß Rote Liste Österreich: CR...Critically endangered; EN...Endangered; VU...Vulnerable; NT...Near threatened; LC...Least concern; DD...Data deficient; NE...Not evaluated
 §OÖ...Geschützt nach der oberösterreichischen Artenschutzverordnung,
 JW...Jagdbares Wildtier im Sinn des OÖ Jagdgesetzes
 AML...Auswahlmotive Leitarten: A...Artenschutz (i...international, n...national, l...lokal); C...Charakteristik (r...regional typisch, l...lokal typisch); R...landschaftsökologische Raumbeziehungen (r...regional, l...lokal)
 Status im Zootop: schwarz: Art nachgewiesen; grau: Art mit potentielltem Vorkommen; Häufigkeit: -...kein Vorkommen; s...selten; z...zerstreut; h...häufig; Fm...Fortpflanzung möglich; Fw...Fortpflanzung wahrscheinlich; Fn...Fortpflanzung nachgewiesen; Dz...Durchzügler; WG...Wintergast; N...Nahrungsgast
 Anm...Anmerkungen: nähere Angaben zum Status, z. B. Endemit, Abschätzung des Brutbestandes

Zootop 1-02: Rodungsinsel Stubenhof - 6						Vorkommen im Zootop		Anmerkung
Deutscher Name	Wissenschaftlicher Name	EU	RLÖ	§OÖ JW	AML	Häufigkeit	Habitatnutzung	
Rundaugen-Mohrenfalter	<i>Erebia medusa</i>	-	NT	-	AiCrRI	-	-	
Großes Ochsenauge	<i>Maniola jurtina</i>	-	LC	-	-	S	F	
Brauner Waldvogel	<i>Aphantopus hyperantus</i>	-	LC	-	-	-	-	
Waldbrettspiel	<i>Pararge aegeria</i>	-	LC	-	-	-	-	
Kleines Wiesenvögelchen	<i>Coenonympha pamphilus</i>	-	LC	-	-	-	-	
Dunkler Ameisenbläuling	<i>Maculinea nausithous</i>	FFH A II IV	VU	OÖ	AiCrRI	-	-	
Argus-Bläuling	<i>Plebejus argus</i>	-	NT	OÖ	AiCrRr	-	-	
Hauhechelbläuling	<i>Polyommatus icarus</i>	-	LC	OÖ	-	S	N	
Spanische Flagge	<i>Callimorpha quadripunctaria</i>	FFH A II IV	LC	OÖ	AiCrRr	-	-	
Schwarzspanner	<i>Odetia atrata</i>	-	-	-	AiCrRr			
Laufkäfer	Carabidae							
Brauner Sandlaufkäfer	<i>Cicindela hybridus</i>	-	LC	OÖ	AiCrRI	-	-	
Lederlaufkäfer	<i>Carabus coriaceus</i>	-	LC		-	-	-	
Goldleiste	<i>Carabus violaceus</i>	-	LC		-	-	-	
Körnerwarze	<i>Carabus cancellatus</i>	-	LC		-	-	-	
Hochmoorlaufkäfer	<i>Carabus menetriesii pacholei</i>	FFH A II/IV	VU	OÖ	AiCrRI	-	-	Endemit

Erläuterung: Name fett: Vorkommen einer wertbestimmenden Leitart
 Zeichenerklärung:
 EU...Schutz gemäß den Anhängen der EU-Richtlinien (VRL...Vogelschutzrichtlinie, FFH...Fauna-Flora-Habitatrichtlinie)
 RLÖ...Gefährdung gemäß Rote Liste Österreich: CR...Critically endangered; EN...Endangered;
 VU...Vulnerable; NT...Near threatened; LC...Least concern; DD...Data deficient; NE...Not evaluated
 §OÖ...Geschützt nach der oberösterreichischen Artenschutzverordnung,
 JW...Jagdbares Wildtier im Sinn des OÖ Jagdgesetzes
 AML...Auswahlmotive Leitarten: A...Artenschutz (i...international, n...national, l...lokal); C...Charakteristik (r...regional typisch, l...lokal typisch); R...landschaftsökologische Raumbeziehungen (r...regional, l...lokal)
 Status im Zootop: schwarz: Art nachgewiesen; grau: Art mit potentiellm Vorkommen; Häufigkeit: -...kein Vorkommen; s...selten; z...zerstreut; h...häufig; Fm...Fortpflanzung möglich; Fw...Fortpflanzung wahrscheinlich; Fn...Fortpflanzung nachgewiesen; Dz...Durchzügler; WG...Wintergast; N...Nahrungsgast
 Anm...Anmerkungen: nähere Angaben zum Status, z. B. Endemit, Abschätzung des Brutbestandes

Tabelle 5: Potenzielle und aktuelle Vorkommen von Tierarten im Zootop

Zootop 1-03: Feldaisttal bei Paßberg

Zootop 1-03: Feldaisttal bei Paßberg - 1						Vorkommen im Zootop		Anmerkung
Deutscher Name	Wissenschaftlicher Name	EU	RLÖ	§OÖ JW	AML	Häufigkeit	Habitatnutzung	
Säugetiere		Mammalia						
Jagdbare Wildtiere								
Feldhase	<i>Lepus europaeus</i>	-	NT	JW	AC,R _r	-	-	
Reh	<i>Capreolus capreolus</i>	-	LC	JW	AC,R _r	Z	Fm	
Wildschwein	<i>Sus scrofa</i>	-	LC	JW		S	Dz	
Fuchs	<i>Vulpes vulpes</i>	-	LC	JW	AC,R _r	S	N	
Dachs	<i>Meles meles</i>	-	LC	JW	-	S	N	
Luchs	<i>Lynx lynx</i>	FFH-A II+IV	CR	JW	AC,R _r	S	Dz	
Fischotter	<i>Lutra lutra</i>	FFH-A II+IV	CR	JW	AC,R _r	S	N	
Mauswiesel	<i>Mustela nivalis</i>	-	LC	JW	-	-	-	
Hermelin	<i>Mustela erminea</i>	-	LC	JW	-	S	Fm	
Iltis	<i>Mustela putorius</i>	-	NT	JW	AC,R _r	S	N	
Baumrarder	<i>Martes martes</i>	-	LC	JW	AC,R _r	S	Fm	
Steinrarder	<i>Martes foina</i>	-	LC	JW	-	S	N	
Wildlebende Säugetiere								
Biber	<i>Castor fiber</i>	FFH-A II+IV	CR	OÖ	AC,R _r	S	Dz	
Wasserspitzmaus	<i>Neomys fodiens</i>	-	NT	OÖ	-	-	-	
Feldspitzmaus	<i>Crocidura leucodon</i>	-	LC	OÖ	-	-	-	
Waldspitzmaus	<i>Sorex araneus</i>	-	LC	OÖ	-	S	Fm	
Braunbrüstigel	<i>Erinaceus europaeus</i>	-	NT	OÖ	-	S	Fm	
Eichhörnchen	<i>Sciurus vulgaris</i>	-	LC	OÖ	-	S	Fm	
Fledermäuse		Chiroptera						
Großes Mausohr	<i>Myotis myotis</i>	FFH-A II+IV	LC	OÖ	AC,R _r	-	-	
Nordfledermaus	<i>Eptesicus nilssoni</i>	FFH-A IV	LC	OÖ	AC,R _r	S	N	
Zweifarbflodermas	<i>Vespertilio murinus</i>	FFH-A IV	NE	OÖ	AC,R _r	S	N	

Erläuterung: Name fett: Vorkommen einer wertbestimmenden Leitart
 Zeichenerklärung:
 EU...Schutz gemäß den Anhängen der EU-Richtlinien (VRL...Vogelschutzrichtlinie, FFH...Fauna-Flora-Habitatrichtlinie)
 RLÖ...Gefährdung gemäß Rote Liste Österreich: CR...Critically endangered; EN...Endangered;
 VU...Vulnerable; NT...Near threatened; LC...Least concern; DD...Data deficient; NE...Not evaluated
 §OÖ...Geschützt nach der oberösterreichischen Artenschutzverordnung,
 JW...Jagdbares Wildtier im Sinn des OÖ Jagdgesetzes
 AML...Auswahlmotive Leitarten: A...Artenschutz (i...international, n...national, l...lokal); C...Charakteristik (r...regional typisch, l...lokal typisch); R...landschaftsökologische Raumbeziehungen (r...regional, l...lokal)
 Status im Zootop: schwarz: Art nachgewiesen; grau: Art mit potentiellm Vorkommen; Häufigkeit: -...kein Vorkommen; s...selten; z...zerstreut; h...häufig; Fm...Fortpflanzung möglich; Fw...Fortpflanzung wahrscheinlich; Fn...Fortpflanzung nachgewiesen; Dz...Durchzügler; WG...Wintergast; N...Nahrungsgast
 Anm...Anmerkungen: nähere Angaben zum Status, z. B. Endemit, Abschätzung des Brutbestandes

Zootop 1-03: Feldaisttal bei Paßberg - 2						Vorkommen im Zootop		Anmerkung
Deutscher Name	Wissenschaftlicher Name	EU	RLÖ	§OÖ JW	AML	Häufigkeit	Habitatnutzung	
Vögel	Aves							
Stockente	<i>Anas platyrhynchos</i>	-	LC	JW	-	S	F	
Kormoran	<i>Phalacrocorax carbo</i>	-	NT	OÖ		-	-	
Graureiher	<i>Ardea cinerea</i>	-	NT	JW	A _n C _r R _r	-	-	
Habicht	<i>Accipiter gentilis</i>	-	NT	JW	A _n C _r R _r	-	-	
Sperber	<i>Accipiter nisus</i>	-	LC	JW	-	S	Fm	
Mäusebussard	<i>Buteo buteo</i>	-	LC	JW	-	S	Fm	
Wespenbussard	<i>Pernis apivorus</i>	VSR-AI	NT	OÖ	A _c R _r	S	Fm	
Rohrweihe	<i>Circus aeruginosus</i>	VSR-AI	NT	OÖ	A _c R _r	-	-	
Wanderfalke	<i>Falco peregrinus</i>	VSR-AI	NT	OÖ	A _c R _r	-	-	
Turmfalke	<i>Falco tinnunculus</i>	-	LC	OÖ	-	S	Fm	
Haselhuhn	<i>Bonasia bonasia</i>	-	NT	JW	A _n C _r R _r	S	Fm	
Wachtelkönig	<i>Crex crex</i>	VSR-AI	CR	OÖ	A _c R _r	-	-	
Rebhuhn	<i>Perdix perdix</i>	-	VU	JW	A _n C _r R _r	-	-	
Wachtel	<i>Coturnix coturnix</i>	-	NT	JW	A _n C _r R _r	-	-	
Fasan	<i>Phasianus colchicus</i>	-	-	JW	-	-	-	
Ringeltaube	<i>Columba palumbus</i>	-	LC	JW	-	S	Fw	
Türkentaube	<i>Streptopelia decaocto</i>	-	LC	JW	-	-	-	
Uhu	<i>Bubo bubo</i>	VSR-AI	NT	OÖ	A _c R _r	-	-	
Raufußkauz	<i>Aegolius funereus</i>	VSR-AI	NT	OÖ	A _c R _r	S	Fm	
Waldkauz	<i>Strix aluco</i>	-	LC	OÖ	-	-	-	
Schwarzspecht	<i>Dryocopus martius</i>	VSR-AI	LC	OÖ	A _c R _r	S	Fm	
Grünspecht	<i>Picus viridis</i>	-	LC	OÖ	-	-	-	
Buntspecht	<i>Dendrocopos major</i>	-	LC	OÖ	-	S	Fm	
Kuckuck	<i>Cuculus canorus</i>	-	LC	OÖ	-	S	Fm	
Eisvogel	<i>Alcedo atthis</i>	VSR-AI	VU	OÖ	A _c R _r	S	Fm	
Teichhuhn	<i>Gallinula chloropus</i>	-	LC	OÖ	-	-	-	
Bläßhuhn	<i>Fulica atra</i>	-	LC	JW	-	-	-	
Feldlerche	<i>Alauda arvensis</i>	-	LC	OÖ	A _c R _r	-	-	
Hausrotschwanz	<i>Phoenicurus ochruros</i>	-	LC	OÖ	-	-	-	
Mehlschwalbe	<i>Delichon urbica</i>	-	NT	OÖ	A _c R _r	S	N	
Rauchschwalbe	<i>Hirundo rustica</i>	-	NT	OÖ	A _c R _r	S	N	

Erläuterung: Name fett: Vorkommen einer wertbestimmenden Leitart
 Zeichenerklärung:
 EU... Schutz gemäß den Anhängen der EU-Richtlinien (VRL... Vogelschutzrichtlinie, FFH... Fauna-Flora-Habitatrichtlinie)
 RLÖ... Gefährdung gemäß Rote Liste Österreich: CR... Critically endangered; EN... Endangered; VU... Vulnerable; NT... Near threatened; LC... Least concern; DD... Data deficient; NE... Not evaluated
 §OÖ... Geschützt nach der oberösterreichischen Artenschutzverordnung,
 JW... Jagdbares Wildtier im Sinn des OÖ Jagdgesetzes
 AML... Auswahlmotive Leitarten: A... Artenschutz (i... international, n... national, l... lokal); C... Charakteristik (r... regional typisch, l... lokal typisch); R... landschaftsökologische Raumbeziehungen (r... regional, l... lokal)
 Status im Zootop: schwarz: Art nachgewiesen; grau: Art mit potentiell Vorkommen; Häufigkeit: -...kein Vorkommen; s...selten; z...zerstreut; h...häufig; Fm...Fortpflanzung möglich; Fw...Fortpflanzung wahrscheinlich; Fn...Fortpflanzung nachgewiesen; Dz...Durchzügler; WG... Wintergast; N...Nahrungsgast
 Anm...Anmerkungen: nähere Angaben zum Status, z. B. Endemit, Abschätzung des Brutbestandes

Zootop 1-03: Feldaisttal bei Paßberg - 3						Vorkommen im Zootop		Anmerkung
Deutscher Name	Wissenschaftlicher Name	EU	RLÖ	§OÖ JW	AML	Häufigkeit	Habitatnutzung	
Gebirgsstelze	<i>Motacilla cinerea</i>	-	LC	OÖ	A,C;R _i	S	Fm	
Bachstelze	<i>Motacilla alba</i>	-	LC	OÖ	-	S	Fm	
Heckenbraunelle	<i>Prunella modularis</i>	-	LC	OÖ	-	-	-	
Mönchsgrasmücke	<i>Sylvia atricapilla</i>	-	LC	OÖ	-	S	Fm	
Klappergrasmücke	<i>Sylvia curruca</i>	-	LC	OÖ	-	-	-	
Fitis	<i>Phylloscopus trochilus</i>	-	LC	OÖ	-	S	Fm	
Zilpzalp	<i>Phylloscopus collybita</i>	-	LC	OÖ	-	S	F	
Wintergoldhähnchen	<i>Regulus regulus</i>	-	LC	OÖ	-	Z	Fm	
Grauschnäpper	<i>Muscicapa striata</i>	-	LC	OÖ	A,C;R _i	S	Fm	
Rotkehlchen	<i>Eriothacus rubecula</i>	-	LC	OÖ	-	Z	F	
Amsel	<i>Turdus merula</i>	-	LC	OÖ	-	Z	Fm	
Singdrossel	<i>Turdus philomelos</i>	-	LC	OÖ	-	S	Fm	
Wacholderdrossel	<i>Turdus pilaris</i>	-	LC	OÖ	-	S	Fm	
Misteldrossel	<i>Turdus viscivorus</i>	-	LC	OÖ	-	S	Fw	
Kohlmeise	<i>Parus major</i>	-	LC	OÖ	-	S	Fm	
Blaumeise	<i>Parus caeruleus</i>	-	LC	OÖ	-	S	Fm	
Tannenmeise	<i>Parus ater</i>	-	LC	OÖ	-	Z	F	
Sumpfmehse	<i>Parus palustris</i>	-	LC	OÖ	-	S	Fm	
Haubenmeise	<i>Parus cristatus</i>	-	LC	OÖ	-	S	Fm	
Kleiber	<i>Sitta europaea</i>	-	LC	OÖ	-	-	-	
Zaunkönig	<i>Troglodytes troglodytes</i>	-	LC	OÖ		S	Fm	
Wasseramsel	<i>Cinclus cinclus</i>	-	LC	OÖ	A,C;R _i	S	Fm	
Gimpel	<i>Pyrrhula pyrrhula</i>	-	LC	OÖ	-	S	Fm	
Grünling	<i>Carduelis chloris</i>	-	LC	OÖ	-	S	Fm	
Stieglitz	<i>Carduelis carduelis</i>	-	LC	OÖ	-	S	N	
Erlenzeisig	<i>Carduelis spinus</i>	-	LC	OÖ	-	S	N	
Feldsperling	<i>Passer montanus</i>	-	LC	OÖ	-	-	-	
Haussperling	<i>Passer domesticus</i>	-	LC	OÖ	-	-	-	
Goldammer	<i>Emberiza citrinella</i>	-	LC	OÖ	ArCrR _i	S	Fm	
Star	<i>Sturnus vulgaris</i>	-	LC	OÖ	-	S	Fm	

Erläuterung: Name fett: Vorkommen einer wertbestimmenden Leitart
 Zeichenerklärung:
 EU...Schutz gemäß den Anhängen der EU-Richtlinien (VRL...Vogelschutzrichtlinie, FFH...Fauna-Flora-Habitatrichtlinie)
 RLÖ...Gefährdung gemäß Rote Liste Österreich: CR...Critically endangered; EN...Endangered;
 VU...Vulnerable; NT...Near threatened; LC...Least concern; DD...Data deficient; NE...Not evaluated
 §OÖ...Geschützt nach der oberösterreichischen Artenschutzverordnung
 JW...Jagdbares Wildtier im Sinn des OÖ Jagdgesetzes
 AML...Auswahlmotive Leitarten: A...Artenschutz (i...international, n...national, l...lokal); C...Charakteristik (r...regional typisch, l...lokal typisch); R...landschaftsökologische Raumbeziehungen (r...regional, l...lokal)
 Status im Zootop: schwarz: Art nachgewiesen; grau: Art mit potentiellm Vorkommen; Häufigkeit: -...kein Vorkommen; s...selten; z...zerstreut; h...häufig; Fm...Fortpflanzung möglich; Fw...Fortpflanzung wahrscheinlich;
 Fn...Fortpflanzung nachgewiesen; Dz...Durchzügler; WG...Wintergast; N...Nahrungsgast
 Anm...Anmerkungen: nähere Angaben zum Status, z. B. Endemit, Abschätzung des Brutbestandes

Zootop 1-03: Feldaisttal bei Paßberg - 4						Vorkommen im Zootop		Anmerkung
Deutscher Name	Wissenschaftlicher Name	EU	RLÖ	§OÖ JW	AML	Häufigkeit	Habitatnutzung	
Saatkrähe	<i>Corvus frugilegus</i>	-	LC	OÖ	-	-	-	
Rabenkrähe	<i>Corvus corone</i>	-	LC	JW	-	S	Fm	
Dohle	<i>Corvus monedula</i>	-	LC	OÖ	ArCrRr	-	-	
Elster	<i>Pica pica</i>	-	LC	JW	-	S	Fm	
Eichelhäher	<i>Garrulus glandarius</i>	-	LC	JW	-	S	Fm	
Lurche	Amphibia							
Teichmolch	<i>Lissotriton vulgaris</i>	FFH A IV	NT	OÖ	AiCrRI	-	-	
Feuersalamander	<i>Salamandra salamandra</i>	FFH A IV	NT	OÖ	AiCrRI	S	Fm	
Grasfrosch	<i>Rana temporaria</i>	FFH A IV	NT	OÖ	AiCrRI	S	Fm	
Gelbbauchunke	<i>Bombina variegata</i>	FFH-A II IV	VU	OÖ	AiCrRI	-	-	
Erdkröte	<i>Bufo bufo</i>	-	NT	OÖ	AnCrRI	S	N	
Kriechtiere	Reptilia							
Bergeidechse	<i>Zootoca vivipara</i>	FFH-A IV	NT	OÖ	AiCrRI	-	-	
Zauneidechse	<i>Lacerta agilis</i>	FFH-A IV	NT	OÖ	AiCrRI	-	-	
Blindschleiche	<i>Anguis fragilis</i>	-	NT	OÖ	AnCrRI	-	-	
Ringelnatter	<i>Natrix natrix</i>	-	NT	OÖ	AnCrRI	-	-	
Heuschrecken	Saltatoria							
Gestreifte Zartschrecke	<i>Leptophyes albovitata</i>	-	NT	-	AnCrRI	-	-	
Gemeine Sichelschrecke	<i>Phaneroptera falcata</i>	-	NT	-	AnCrRI	-	-	
Zwischerschrecke	<i>Tettigonia cantans</i>	-	LC	-	-	S	F	
Grünes Heupferd	<i>Tettigonia viridissima</i>	-	LC	-	-	-	-	
Roesels Beißschrecke	<i>Metrioptera roeseli</i>	-	LC	-	-	-	-	
Zweifarbige Beißschrecke	<i>Metrioptera bicolor</i>	-	NT	-	AnCrRI	-	-	
Gewöhnliche Strauchschrecke	<i>Pholidoptera griseoptera</i>	-	LC	-	-	S	F	
Gemeine Dornschrecke	<i>Tetrix undulata</i>	-	DD	-	-	-	-	
Feldgrille	<i>Gryllus campestris</i>	-	LC	-	AiCrRI	-	-	
Maulwurfgrille	<i>Gryllotalpa gryllotalpa</i>	-	NT	-	AnCrRI	-	-	
Heidegrashüpfer	<i>Stenobothrus lineatus</i>	-	LC	-	AiCrRI	-	-	
Kleine Goldschrecke	<i>Euthystiria brachyptera</i>	-	LC	-	-	-	-	
Große Goldschrecke	<i>Chrysochraon dispar</i>	-	NT	-	AnCrRI	-	-	

Erläuterung: Name fett: Vorkommen einer wertbestimmenden Leitart

Zeichenerklärung:

EU...Schutz gemäß den Anhängen der EU-Richtlinien (VRL...Vogelschutzrichtlinie, FFH...Fauna-Flora-Habitatrichtlinie)

RLÖ...Gefährdung gemäß Rote Liste Österreich: CR...Critically endangered; EN...Endangered; VU...Vulnerable; NT...Near threatened; LC...Least concern; DD...Data deficient; NE...Not evaluated

§OÖ... Geschützt nach der oberösterreichischen Artenschutzverordnung,

JW...Jagdbares Wildtier im Sinn des OÖ Jagdgesetzes

AML...Auswahlmotive Leitarten: A...Artenschutz (i...international, n...national, l...lokal); C...Charakteristik (r...regional typisch, l...lokal typisch); R...landschaftsökologische Raumbeziehungen (r...regional, l...lokal)

Status im Zootop: schwarz: Art nachgewiesen; grau: Art mit potentielltem Vorkommen; Häufigkeit: -...kein Vorkommen; s...selten; z...zerstreut; h...häufig; Fm...Fortpflanzung möglich; Fw...Fortpflanzung wahrscheinlich; Fn...Fortpflanzung nachgewiesen; Dz...Durchzügler; WG...Wintergast; N...Nahrungsgast

Anm...Anmerkungen: nähere Angaben zum Status, z. B. Endemit, Abschätzung des Brutbestandes

Zootop 1-03: Feldaisttal bei Paßberg - 5						Status im Zootop		Anmerkung
Deutscher Name	Wissenschaftlicher Name	EU	RLÖ	§OÖ JW	AML	Häufigkeit	Habitatnutzung	
Lauschschrecke	<i>Mecostethus parapeleurus</i>	-	NT		AnCrRI	-	-	
Buntbäuchiger Grashüpfer	<i>Omocestus viridulus</i>	-	LC	-	-	-	-	
Nachtigall-Grashüpfer	<i>Chorthippus biguttulus</i>	-	LC	-	-	S	F	
Brauner Grashüpfer	<i>Chorthippus brunneus</i>	-	LC	-	-	-	-	
Wiesengrashüpfer	<i>Chorthippus dorsatus</i>	-	LC	-	-	-	-	
Gemeiner Grashüpfer	<i>Chorthippus parallelus</i>	-	LC	-	-	S	F	
Libellen	Odonata							
Frühe Adonislibelle	<i>Pyrrhosoma nymphula</i>	-	LC	OÖ	-	-	-	
Hufeisen-Azurjungfer	<i>Coenagrion puella</i>	-	LC	OÖ	-	-	-	
Gemeine Pechlibelle	<i>Ischnura elegans</i>	-	LC	OÖ	-	-	-	
Federlibelle	<i>Platycnemis pennipes</i>	-	LC	OÖ		-	-	
Zweigestreifte Quelljungfer	<i>Cordulegaster boltoni</i>	-	VU	OÖ	AnCrRI	-	-	
Blaugrüne Mosaikjungfer	<i>Aeshna cyanea</i>	-	LC	OÖ	-	-	-	
Großer Blaupfeil	<i>Orthretum cancellatum</i>	-	LC	OÖ	AICrRr	-	-	
Gemeine Heidelibelle	<i>Sympetrum vulgatum</i>	-	LC	OÖ		-	-	
Tagfalter	Rhopalocera							
Schwabenschwanz	<i>Papilio machaon</i>	-	LC	OÖ	AICrRI	-	-	
Zitronenfalter	<i>Gonepteryx rhamni</i>	-	LC	OÖ	-	-	-	
Gemeiner Heufalter	<i>Colias hyale</i>	-	LC	OÖ	-	-	-	
Großer Kohlweißling	<i>Pieris brassicae</i>	-	LC	-	-	-	-	
Kleiner Kohlweißling	<i>Pieris rapae</i>	-	LC	-	-	-	-	
Aurorafalter	<i>Anthocharis cardamines</i>	-	LC	OÖ	-	S	Fm	
Trauermantel	<i>Nymphalis antiopa</i>	-	LC	OÖ	AICrRI	-	-	
Admiral	<i>Vanessa atalanta</i>	-	LC	OÖ	-	-	-	
Distelfalter	<i>Vanessa cardui</i>	-	NE	OÖ	-	-	-	
Kleiner Fuchs	<i>Aglais urticae</i>	-	LC	OÖ	-	-	-	
Tagpfauenauge	<i>Inachis io</i>	-	LC	OÖ	-	S	Fm	
Kaisermantel	<i>Argynnis paphia</i>	-	LC	OÖ	AICrRI	-	-	
Kleiner Perlmutterfalter	<i>Issoria lathonia</i>	-	LC	OÖ	AICrRI	-	-	
Schachbrett	<i>Melanargia galathea</i>	-	LC	-	AICrRI	-	-	

Erläuterung: Name fett: Vorkommen einer wertbestimmenden Leitart
 Zeichenerklärung:
 EU...Schutz gemäß den Anhängen der EU-Richtlinien (VRL...Vogelschutzrichtlinie, FFH...Fauna-Flora-Habitatrichtlinie)
 RLÖ...Gefährdung gemäß Rote Liste Österreich: CR...Critically endangered; EN...Endangered; VU...Vulnerable; NT...Near threatened; LC...Least concern; DD...Data deficient; NE...Not evaluated
 §OÖ...Geschützt nach der oberösterreichischen Artenschutzverordnung,
 JW...Jagdbares Wildtier im Sinn des OÖ Jagdgesetzes
 AML...Auswahlmotive Leitarten: A...Artenschutz (i...international, n...national, l...lokal); C...Charakteristik (r...regional typisch, l...lokal typisch); R...landschaftsökologische Raumbeziehungen (r...regional, l...lokal)
 Status im Zootop: schwarz: Art nachgewiesen; grau: Art mit potentielltem Vorkommen; Häufigkeit: -...kein Vorkommen; s...selten; z...zerstreut; h...häufig; Fm...Fortpflanzung möglich; Fw...Fortpflanzung wahrscheinlich; Fn...Fortpflanzung nachgewiesen; Dz...Durchzügler; WG...Wintergast; N...Nahrungsgast
 Anm...Anmerkungen: nähere Angaben zum Status, z. B. Endemit, Abschätzung des Brutbestandes

Zootop 1-03: Feldaisttal bei Paßberg - 6						Vorkommen im Zootop		Anmerkung
Deutscher Name	Wissenschaftlicher Name	EU	RLÖ	§OÖ JW	AML	Häufigkeit	Habitatnutzung	
Rundaugen-Mohrenfalter	<i>Erebia medusa</i>	-	NT	-	AiCrRI	-	-	
Großes Ochsenauge	<i>Maniola jurtina</i>	-	LC	-	-	S	F	
Brauner Waldvogel	<i>Aphantopus hyperantus</i>	-	LC	-	-	-	-	
Waldbrettspiel	<i>Pararge aegeria</i>	-	LC	-	-	S	F	
Kleines Wiesenvögelchen	<i>Coenonympha pamphilus</i>	-	LC	-	-	-	-	
Dunkler Ameisenbläuling	<i>Maculinea nausithous</i>	FFH A II IV	VU	OÖ	AiCrRI	-	-	
Argus-Bläuling	<i>Plebejus argus</i>	-	NT	OÖ	AiCrRr	-	-	
Hauhechelbläuling	<i>Polyommatus icarus</i>	-	LC	OÖ	-	S	N	
Spanische Flagge	<i>Callimorpha quadripunctaria</i>	FFH A II IV	LC	OÖ	AiCrRr	-	-	
Schwarzspanner	<i>Odetia atrata</i>	-	-	-	AiCrRr	-	-	
Laufkäfer	Carabidae							
Brauner Sandlaufkäfer	<i>Cicindela hybridus</i>	-	LC	OÖ	AiCrRI	-	-	
Lederlaufkäfer	<i>Carabus coriaceus</i>	-	LC	-	-	-	-	
Goldleiste	<i>Carabus violaceus</i>	-	LC	-	-	-	-	
Körnerwarze	<i>Carabus cancellatus</i>	-	LC	-	-	-	-	
Hochmoorlaufkäfer	<i>Carabus menetriesii pacholei</i>	FFH A II/IV	VU	OÖ	AiCrRI	-	-	Endemit

Erläuterung: Name fett: Vorkommen einer wertbestimmenden Leitart
 Zeichenerklärung:
 EU...Schutz gemäß den Anhängen der EU-Richtlinien (VRL...Vogelschutzrichtlinie, FFH...Fauna-Flora-Habitatrichtlinie)
 RLÖ...Gefährdung gemäß Rote Liste Österreich: CR...Critically endangered; EN...Endangered;
 VU...Vulnerable; NT...Near threatened; LC...Least concern; DD...Data deficient; NE...Not evaluated
 §OÖ...Geschützt nach der oberösterreichischen Artenschutzverordnung,
 JW...Jagdbares Wildtier im Sinn des OÖ Jagdgesetzes
 AML...Auswahlmotive Leitarten: A...Artenschutz (i...international, n...national, l...lokal); C...Charakteristik (r...regional typisch, l...lokal typisch); R...landschaftsökologische Raumbeziehungen (r...regional, l...lokal)
 Status im Zootop: schwarz: Art nachgewiesen; grau: Art mit potentiellm Vorkommen; Häufigkeit: -...kein Vorkommen; s...selten; z...zerstreut; h...häufig; Fm...Fortpflanzung möglich; Fw...Fortpflanzung wahrscheinlich; Fn...Fortpflanzung nachgewiesen; Dz...Durchzügler; WG...Wintergast; N...Nahrungsgast
 Anm...Anmerkungen: nähere Angaben zum Status, z. B. Endemit, Abschätzung des Brutbestandes

Tabelle 6: Potenzielle und aktuelle Vorkommen von Tierarten im Zootop

Zootop 1-04: Feldaisttal Paßberg bis Schwabenmühle

Zootop 1-04: Feldaisttal Paßberg bis Schwabenmühle - 1						Vorkommen im Zootop		Anmerkung
Deutscher Name	Wissenschaftlicher Name	EU	RLÖ	§OÖ JW	AML	Häufigkeit	Habitatnutzung	
Säugetiere		Mammalia						
Jagdbare Wildtiere								
Feldhase	<i>Lepus europaeus</i>	-	NT	JW	AC,R _r	S	Fm	
Reh	<i>Capreolus capreolus</i>	-	LC	JW	AC,R _r	S	Fm	
Wildschwein	<i>Sus scrofa</i>	-	LC	JW		S	Fm	
Fuchs	<i>Vulpes vulpes</i>	-	LC	JW	AC,R _r	S	Fm	
Dachs	<i>Meles meles</i>	-	LC	JW	-	S	Fm	
Luchs	<i>Lynx lynx</i>	FFH-A II+IV	CR	JW	AC,R _r	S	Dz	
Fischotter	<i>Lutra lutra</i>	FFH-A II+IV	CR	JW	AC,R _r	S	N	
Mauswiesel	<i>Mustela nivalis</i>	-	LC	JW	-	-	-	
Hermelin	<i>Mustela erminea</i>	-	LC	JW	-	S	Fm	
Iltis	<i>Mustela putorius</i>	-	NT	JW	AC,R _r	S	N	
Baumrarder	<i>Martes martes</i>	-	LC	JW	AC,R _r	S	Fm	
Steinrarder	<i>Martes foina</i>	-	LC	JW	-	S	Fm	
Wildlebende Säugetiere								
Biber	<i>Castor fiber</i>	FFH-A II+IV	CR	OÖ	AC,R _r	S	Dz	
Wasserspitzmaus	<i>Neomys fodiens</i>	-	NT	OÖ	-	-	-	
Feldspitzmaus	<i>Crocidura leucodon</i>	-	LC	OÖ	-	-	-	
Waldspitzmaus	<i>Sorex araneus</i>	-	LC	OÖ	-	S	Fm	
Braunbrüstigel	<i>Erinaceus europaeus</i>	-	NT	OÖ	-	S	Fm	
Eichhörnchen	<i>Sciurus vulgaris</i>	-	LC	OÖ	-	S	Fm	
Fledermäuse		Chiroptera						
Großes Mausohr	<i>Myotis myotis</i>	FFH-A II+IV	LC	OÖ	AC,R _r	-	-	
Nordfledermaus	<i>Eptesicus nilssoni</i>	FFH-A IV	LC	OÖ	AC,R _r	S	Fm	
Zweifarbflodermas	<i>Vespertilio murinus</i>	FFH-A IV	NE	OÖ	AC,R _r	-	-	

Erläuterung: Name fett: Vorkommen einer wertbestimmenden Leitart

Zeichenerklärung:

EU...Schutz gemäß den Anhängen der EU-Richtlinien (VRL...Vogelschutzrichtlinie, FFH...Fauna-Flora-Habitatrichtlinie)

RLÖ...Gefährdung gemäß Rote Liste Österreich: CR...Critically endangered; EN...Endangered;

VU...Vulnerable; NT...Near threatened; LC...Least concern; DD...Data deficient; NE...Not evaluated

§OÖ...Geschützt nach der oberösterreichischen Artenschutzverordnung,

JW...Jagdbares Wildtier im Sinn des OÖ Jagdgesetzes

AML...Auswahlmotive Leitarten: A...Artenschutz (i...international, n...national, l...lokal); C...Charakteristik (r...regional typisch, l...lokal typisch); R...landschaftsökologische Raumbeziehungen (r...regional, l...lokal)

Status im Zootop: schwarz: Art nachgewiesen; grau: Art mit potentiellm Vorkommen; Häufigkeit: -...kein Vorkommen; s...selten; z...zerstreut; h...häufig; Fm...Fortpflanzung möglich; Fw...Fortpflanzung wahrscheinlich;

Fn...Fortpflanzung nachgewiesen; Dz...Durchzügler; WG...Wintergast; N...Nahrungsgast

Anm...Anmerkungen: nähere Angaben zum Status, z. B. Endemit, Abschätzung des Brutbestandes

Zootop 1-04: Feldaisttal Paßberg bis Schwabenmühle - 2						Vorkommen im Zootop		Anmerkung
Deutscher Name	Wissenschaftlicher Name	EU	RLÖ	§OÖ JW	AML	Häufigkeit	Habitatnutzung	
Vögel	Aves							
Stockente	<i>Anas platyrhynchos</i>	-	LC	JW	-	S	F	
Kormoran	<i>Phalacrocorax carbo</i>	-	NT	OÖ		S	Dz	
Graureiher	<i>Ardea cinerea</i>	-	NT	JW	A _n C _r R _r	-	-	
Habicht	<i>Accipiter gentilis</i>	-	NT	JW	A _n C _r R _r	-	-	
Sperber	<i>Accipiter nisus</i>	-	LC	JW	-	S	Fm	
Mäusebussard	<i>Buteo buteo</i>	-	LC	JW	-	S	Fm	
Wespenbussard	<i>Pernis apivorus</i>	VSR-AI	NT	OÖ	A _n C _r R _r	-	-	
Rohrweihe	<i>Circus aeruginosus</i>	VSR-AI	NT	OÖ	A _n C _r R _r	-	-	
Wanderfalke	<i>Falco peregrinus</i>	VSR-AI	NT	OÖ	A _n C _r R _r	-	-	
Turmfalke	<i>Falco tinnunculus</i>	-	LC	OÖ	-	S	Fm	
Haselhuhn	<i>Bonasia bonasia</i>	-	NT	JW	A _n C _r R _r	S	Fm	
Wachtelkönig	<i>Crex crex</i>	VSR-AI	CR	OÖ	A _n C _r R _r	-	-	
Rebhuhn	<i>Perdix perdix</i>	-	VU	JW	A _n C _r R _r	-	-	
Wachtel	<i>Coturnix coturnix</i>	-	NT	JW	A _n C _r R _r	-	-	
Fasan	<i>Phasianus colchicus</i>	-	-	JW	-	-	-	
Ringeltaube	<i>Columba palumbus</i>	-	LC	JW	-	S	Fm	
Türkentaube	<i>Streptopelia decaocto</i>	-	LC	JW	-	-	-	
Uhu	<i>Bubo bubo</i>	VSR-AI	NT	OÖ	A _n C _r R _r	-	-	
Raufußkauz	<i>Aegolius funereus</i>	VSR-AI	NT	OÖ	A _n C _r R _r	-	-	
Waldkauz	<i>Strix aluco</i>	-	LC	OÖ	-	S	Fm	
Schwarzspecht	<i>Dryocopus martius</i>	VSR-AI	LC	OÖ	A _n C _r R _r	S	Fm	
Grünspecht	<i>Picus viridis</i>	-	LC	OÖ	-	S	Fm	
Buntspecht	<i>Dendrocopos major</i>	-	LC	OÖ	-	S	Fm	
Kuckuck	<i>Cuculus canorus</i>	-	LC	OÖ	-	S	Fm	
Eisvogel	<i>Alcedo atthis</i>	VSR-AI	VU	OÖ	A _n C _r R _r	S	Fm	
Teichhuhn	<i>Gallinula chloropus</i>	-	LC	OÖ	-	-	-	
Bläßhuhn	<i>Fulica atra</i>	-	LC	JW	-	-	-	
Feldlerche	<i>Alauda arvensis</i>	-	LC	OÖ	A _n C _r R _r	-	-	
Hausrotschwanz	<i>Phoenicurus ochruros</i>	-	LC	OÖ	-	-	-	
Mehlschwalbe	<i>Delichon urbica</i>	-	NT	OÖ	A _n C _r R _r	S	N	
Rauchschwalbe	<i>Hirundo rustica</i>	-	NT	OÖ	A _n C _r R _r	S	N	

Erläuterung: Name fett: Vorkommen einer wertbestimmenden Leitart
 Zeichenerklärung:
 EU... Schutz gemäß den Anhängen der EU-Richtlinien (VRL... Vogelschutzrichtlinie, FFH... Fauna-Flora-Habitatrichtlinie)
 RLÖ... Gefährdung gemäß Rote Liste Österreich: CR... Critically endangered; EN... Endangered; VU... Vulnerable; NT... Near threatened; LC... Least concern; DD... Data deficient; NE... Not evaluated
 §OÖ... Geschützt nach der oberösterreichischen Artenschutzverordnung,
 JW... Jagdbares Wildtier im Sinn des OÖ Jagdgesetzes
 AML... Auswahlmotive Leitarten: A... Artenschutz (i... international, n... national, l... lokal); C... Charakteristik (r... regional typisch, l... lokal typisch); R... landschaftsökologische Raumbeziehungen (r... regional, l... lokal)
 Status im Zootop: schwarz: Art nachgewiesen; grau: Art mit potentiell Vorkommen; Häufigkeit: -...kein Vorkommen; s... selten; z... zerstreut; h... häufig; Fm... Fortpflanzung möglich; Fw... Fortpflanzung wahrscheinlich; Fn... Fortpflanzung nachgewiesen; Dz... Durchzügler; WG... Wintergast; N... Nahrungsgast
 Anm... Anmerkungen: nähere Angaben zum Status, z. B. Endemit, Abschätzung des Brutbestandes

Zootop 1-04: Feldaisttal Paßberg bis Schwabemühle - 3						Vorkommen im Zootop		Anmerkung
Deutscher Name	Wissenschaftlicher Name	EU	RLÖ	§OÖ JW	AML	Häufigkeit	Habitatnutzung	
Gebirgsstelze	<i>Motacilla cinerea</i>	-	LC	00	A,C;R _i	S	Fm	
Bachstelze	<i>Motacilla alba</i>	-	LC	00	-	S	F	
Heckenbraunelle	<i>Prunella modularis</i>	-	LC	00	-	-	-	
Mönchsgrasmücke	<i>Sylvia atricapilla</i>	-	LC	00	-	S	Fw	
Klappergrasmücke	<i>Sylvia curruca</i>	-	LC	00	-	-	-	
Fitis	<i>Phylloscopus trochilus</i>	-	LC	00	-	-	-	
Zilpzalp	<i>Phylloscopus collybita</i>	-	LC	00	-	S	Fm	
Wintergoldhähnchen	<i>Regulus regulus</i>	-	LC	00	-	Z	Fm	
Grauschnäpper	<i>Muscicapa striata</i>	-	LC	00	A,C;R _i	S	Fm	
Rotkehlchen	<i>Erithacus rubecula</i>	-	LC	00	-	Z	F	
Amsel	<i>Turdus merula</i>	-	LC	00	-	S	F	
Singdrossel	<i>Turdus philomelos</i>	-	LC	00	-	-	-	
Wacholderdrossel	<i>Turdus pilaris</i>	-	LC	00	-	-	-	
Misteldrossel	<i>Turdus viscivorus</i>	-	LC	00	-	-	-	
Kohlmeise	<i>Parus major</i>	-	LC	00	-	S	Fm	
Blaumeise	<i>Parus caeruleus</i>	-	LC	00	-	-	-	
Tannenmeise	<i>Parus ater</i>	-	LC	00	-	Z	Fm	
Sumpfmehse	<i>Parus palustris</i>	-	LC	00	-	-	-	
Haubenmeise	<i>Parus cristatus</i>	-	LC	00	-	-	-	
Kleiber	<i>Sitta europaea</i>	-	LC	00	-	-	-	
Zaunkönig	<i>Troglodytes troglodytes</i>	-	LC	00	-	S	Fm	
Wasseramsel	<i>Cinclus cinclus</i>	-	LC	00	A,C;R _r	S	Fm	
Gimpel	<i>Pyrrhula pyrrhula</i>	-	LC	00	-	-	-	
Grünling	<i>Carduelis chloris</i>	-	LC	00	-	S	Fm	
Stieglitz	<i>Carduelis carduelis</i>	-	LC	00	-	-	-	
Erlenzeisig	<i>Carduelis spinus</i>	-	LC	00	-	-	-	
Feldsperling	<i>Passer montanus</i>	-	LC	00	-	-	-	
Haussperling	<i>Passer domesticus</i>	-	LC	00	-	-	-	
Goldammer	<i>Emberiza citrinella</i>	-	LC	00	ArCrR _r	S	Fm	
Star	<i>Sturnus vulgaris</i>	-	LC	00	-	-	-	

Erläuterung: Name fett: Vorkommen einer wertbestimmenden Leitart

Zeichenerklärung:

EU... Schutz gemäß den Anhängen der EU-Richtlinien (VRL... Vogelschutzrichtlinie, FFH... Fauna-Flora-Habitatrichtlinie)

RLÖ... Gefährdung gemäß Rote Liste Österreich: CR... Critically endangered; EN... Endangered;

VU... Vulnerable; NT... Near threatened; LC... Least concern; DD... Data deficient; NE... Not evaluated

§OÖ... Geschützt nach der oberösterreichischen Artenschutzverordnung

JW... Jagdbares Wildtier im Sinn des OÖ Jagdgesetzes

AML... Auswahlmotive Leitarten: A... Artenschutz (i... international, n... national, l... lokal); C... Charakteristik

(r... regional typisch, l... lokal typisch); R... landschaftsökologische Raumbeziehungen (r... regional, l... lokal)

Status im Zootop: schwarz: Art nachgewiesen; grau: Art mit potentiellm Vorkommen; Häufigkeit: -...kein Vorkommen; s... selten; z... zerstreut; h... häufig; Fm... Fortpflanzung möglich; Fw... Fortpflanzung wahrscheinlich;

Fn... Fortpflanzung nachgewiesen; Dz... Durchzügler; WG... Wintergast; N... Nahrungsgast

Anm... Anmerkungen: nähere Angaben zum Status, z. B. Endemit, Abschätzung des Brutbestandes

Zootop 1-04: Feldaisttal Paßberg bis Schwabenschmühle - 4						Vorkommen im Zootop		Anmerkung
Deutscher Name	Wissenschaftlicher Name	EU	RLÖ	§OÖ JW	AML	Häufigkeit	Habitatnutzung	
Saatkrähe	<i>Corvus frugilegus</i>	-	LC	OÖ	-	-	-	
Rabenkrähe	<i>Corvus corone</i>	-	LC	JW	-	S	Fm	
Dohle	<i>Corvus monedula</i>	-	LC	OÖ	ArCrRr	-	-	
Elster	<i>Pica pica</i>	-	LC	JW	-	-	-	
Eichelhäher	<i>Garrulus glandarius</i>	-	LC	JW	-	-	-	
Lurche	Amphibia							
Teichmolch	<i>Lissotriton vulgaris</i>	FFH A IV	NT	OÖ	AiCrRI	-	-	
Feuersalamander	<i>Salamandra salamandra</i>	FFH A IV	NT	OÖ	AiCrRI	S	Fm	
Grasfrosch	<i>Rana temporaria</i>	FFH A IV	NT	OÖ	AiCrRI	-	-	
Gelbbauchunke	<i>Bombina variegata</i>	FFH-A II IV	VU	OÖ	AiCrRI	-	-	
Erdkröte	<i>Bufo bufo</i>	-	NT	OÖ	AnCrRI	-	-	
Kriechtiere	Reptilia							
Bergeidechse	<i>Zootoca vivipara</i>	FFH-A IV	NT	OÖ	AiCrRI	-	-	
Zauneidechse	<i>Lacerta agilis</i>	FFH-A IV	NT	OÖ	AiCrRI	-	-	
Blindschleiche	<i>Anguis fragilis</i>	-	NT	OÖ	AnCrRI	-	-	
Ringelnatter	<i>Natrix natrix</i>	-	NT	OÖ	AnCrRI	-	-	
Heuschrecken	Saltatoria							
Gestreifte Zartschrecke	<i>Leptophyes albovitata</i>	-	NT	-	AnCrRI	-	-	
Gemeine Sichelschrecke	<i>Phaneroptera falcata</i>	-	NT	-	AnCrRI	-	-	
Zwischerschrecke	<i>Tettigonia cantans</i>	-	LC	-	-	-	-	
Grünes Heupferd	<i>Tettigonia viridissima</i>	-	LC	-	-	S	Fm	
Roesels Beißschrecke	<i>Metrioptera roeseli</i>	-	LC	-	-	S	Fm	
Zweifarbige Beißschrecke	<i>Metrioptera bicolor</i>	-	NT	-	AnCrRI	-	-	
Gewöhnliche Strauchschrecke	<i>Pholidoptera griseoptera</i>	-	LC	-	-	S	F	
Gemeine Dornschrecke	<i>Tetrix undulata</i>	-	DD	-	-	-	-	
Feldgrille	<i>Gryllus campestris</i>	-	LC	-	AiCrRI	-	-	
Maulwurfgrille	<i>Gryllotalpa gryllotalpa</i>	-	NT	-	AnCrRI	-	-	
Heidegrashüpfer	<i>Stenobothrus lineatus</i>	-	LC	-	AiCrRI	-	-	
Kleine Goldschrecke	<i>Euthystiria brachyptera</i>	-	LC	-	-	S	F	
Große Goldschrecke	<i>Chrysochraon dispar</i>	-	NT	-	AnCrRI	-	-	

Erläuterung: Name fett: Vorkommen einer wertbestimmenden Leitart

Zeichenerklärung:

EU...Schutz gemäß den Anhängen der EU-Richtlinien (VRL...Vogelschutzrichtlinie, FFH...Fauna-Flora-Habitatrichtlinie)

RLÖ...Gefährdung gemäß Rote Liste Österreich: CR...Critically endangered; EN...Endangered; VU...Vulnerable; NT...Near threatened; LC...Least concern; DD...Data deficient; NE...Not evaluated

§OÖ... Geschützt nach der oberösterreichischen Artenschutzverordnung,

JW...Jagdbares Wildtier im Sinn des OÖ Jagdgesetzes

AML...Auswahlmotive Leitarten: A...Artenschutz (i...international, n...national, l...lokal); C...Charakteristik (r...regional typisch, l...lokal typisch); R...landschaftsökologische Raumbeziehungen (r...regional, l...lokal)

Status im Zootop: schwarz: Art nachgewiesen; grau: Art mit potentiell Vorkommen; Häufigkeit: -...kein Vorkommen; s...selten; z...zerstreut; h...häufig; Fm...Fortpflanzung möglich; Fw...Fortpflanzung wahrscheinlich; Fn...Fortpflanzung nachgewiesen; Dz...Durchzügler; WG...Wintergast; N...Nahrungsgast

Anm...Anmerkungen: nähere Angaben zum Status, z. B. Endemit, Abschätzung des Brutbestandes

Zootop 1-04: Feldaisttal Paßberg bis Schwabenmühle - 5						Status im Zootop		Anmerkung
Deutscher Name	Wissenschaftlicher Name	EU	RLÖ	§OÖ JW	AML	Häufigkeit	Habitatnutzung	
Lauschschrecke	<i>Mecostethus parapeleurus</i>	-	NT		AnCrRI	-	-	
Buntbäuchiger Grashüpfer	<i>Omocestus viridulus</i>	-	LC	-	-	-	-	
Nachtigall-Grashüpfer	<i>Chorthippus biguttulus</i>	-	LC	-	-	S	F	
Brauner Grashüpfer	<i>Chorthippus brunneus</i>	-	LC	-	-	-	-	
Wiesengrashüpfer	<i>Chorthippus dorsatus</i>	-	LC	-	-	S	F	
Gemeiner Grashüpfer	<i>Chorthippus parallelus</i>	-	LC	-	-	S	F	
Libellen	Odonata							
Frühe Adonislibelle	<i>Pyrrhosoma nymphula</i>	-	LC	OÖ	-	-	-	
Hufeisen-Azurjungfer	<i>Coenagrion puella</i>	-	LC	OÖ	-	-	-	
Gemeine Pechlibelle	<i>Ischnura elegans</i>	-	LC	OÖ	-	-	-	
Federlibelle	<i>Platycnemis pennipes</i>	-	LC	OÖ		-	-	
Zweigestreifte Quelljungfer	<i>Cordulegaster boltoni</i>	-	VU	OÖ	AnCrRI	-	-	
Blaugrüne Mosaikjungfer	<i>Aeshna cyanea</i>	-	LC	OÖ	-	-	-	
Großer Blaupfeil	<i>Orthetrum cancellatum</i>	-	LC	OÖ	AICrRr	-	-	
Gemeine Heidelibelle	<i>Sympetrum vulgatum</i>	-	LC	OÖ		-	-	
Tagfalter	Rhopalocera							
Schwabenschwanz	<i>Papilio machaon</i>	-	LC	OÖ	AICrRI	-	-	
Zitronenfalter	<i>Gonepteryx rhamni</i>	-	LC	OÖ	-	S	F	
Gemeiner Heufalter	<i>Colias hyale</i>	-	LC	OÖ	-	-	-	
Großer Kohlweißling	<i>Pieris brassicae</i>	-	LC	-	-	-	-	
Kleiner Kohlweißling	<i>Pieris rapae</i>	-	LC	-	-	S	Fm	
Aurorafalter	<i>Anthocharis cardamines</i>	-	LC	OÖ	-	S	Fm	
Trauermantel	<i>Nymphalis antiopa</i>	-	LC	OÖ	AICrRI	-	-	
Admiral	<i>Vanessa atalanta</i>	-	LC	OÖ	-	-	-	
Distelfalter	<i>Vanessa cardui</i>	-	NE	OÖ	-	-	-	
Kleiner Fuchs	<i>Aglais urticae</i>	-	LC	OÖ	-	-	-	
Tagpfauenauge	<i>Inachis io</i>	-	LC	OÖ	-	S	Fm	
Kaisermantel	<i>Argynnis paphia</i>	-	LC	OÖ	AICrRI	-	-	
Kleiner Perlmutterfalter	<i>Issoria lathonia</i>	-	LC	OÖ	AICrRI	-	-	
Schachbrett	<i>Melanargia galathea</i>	-	LC	-	AICrRI	-	-	

Erläuterung: Name fett: Vorkommen einer wertbestimmenden Leitart
 Zeichenerklärung:
 EU...Schutz gemäß den Anhängen der EU-Richtlinien (VRL...Vogelschutzrichtlinie, FFH...Fauna-Flora-Habitatrichtlinie)
 RLÖ...Gefährdung gemäß Rote Liste Österreich: CR...Critically endangered; EN...Endangered; VU...Vulnerable; NT...Near threatened; LC...Least concern; DD...Data deficient; NE...Not evaluated
 §OÖ... Geschützt nach der oberösterreichischen Artenschutzverordnung,
 JW...Jagdbares Wildtier im Sinn des OÖ Jagdgesetzes
 AML...Auswahlmotive Leitarten: A...Artenschutz (i...international, n...national, l...lokal); C...Charakteristik (r...regional typisch, l...lokal typisch); R...landschaftsökologische Raumbeziehungen (r...regional, l...lokal)
 Status im Zootop: schwarz: Art nachgewiesen; grau: Art mit potentielltem Vorkommen; Häufigkeit: -...kein Vorkommen; s...selten; z...zerstreut; h...häufig; Fm...Fortpflanzung möglich; Fw...Fortpflanzung wahrscheinlich; Fn...Fortpflanzung nachgewiesen; Dz...Durchzügler; WG...Wintergast; N...Nahrungsgast
 Anm...Anmerkungen: nähere Angaben zum Status, z. B. Endemit, Abschätzung des Brutbestandes

Zootop 1-04: Feldaisttal Paßberg bis Schwabmühle - 6						Vorkommen im Zootop		Anmerkung
Deutscher Name	Wissenschaftlicher Name	EU	RLÖ	§OÖ JW	AML	Häufigkeit	Habitatnutzung	
Rundaugen-Mohrenfalter	<i>Erebia medusa</i>	-	NT	-	AiCrRI	-	-	
Großes Ochsenauge	<i>Maniola jurtina</i>	-	LC	-	-	S	Fm	
Brauner Waldvogel	<i>Aphantopus hyperantus</i>	-	LC	-	-	S	Fm	
Waldbrettspiel	<i>Pararge aegeria</i>	-	LC	-	-	S	Fm	
Kleines Wiesenvögelchen	<i>Coenonympha pamphilus</i>	-	LC	-	-	-	-	
Dunkler Ameisenbläuling	<i>Maculinea nausithous</i>	FFH A II IV	VU	OÖ	AiCrRI	-	-	
Argus-Bläuling	<i>Plebejus argus</i>	-	NT	OÖ	AiCrRr	-	-	
Hauhechelbläuling	<i>Polyommatus icarus</i>	-	LC	OÖ	-	S	Fm	
Spanische Flagge	<i>Callimorpha quadripunctaria</i>	FFH A II IV	LC	OÖ	AiCrRr	-	-	
Schwarzspanner	<i>Odetia atrata</i>	-	-	-	AiCrRr	-	-	
Laufkäfer	Carabidae							
Brauner Sandlaufkäfer	<i>Cicindela hybridus</i>	-	LC	OÖ	AiCrRI	-	-	
Lederlaufkäfer	<i>Carabus coriaceus</i>	-	LC	-	-	-	-	
Goldleiste	<i>Carabus violaceus</i>	-	LC	-	-	-	-	
Körnerwarze	<i>Carabus cancellatus</i>	-	LC	-	-	-	-	
Hochmoorlaufkäfer	<i>Carabus menetriesii pacholei</i>	FFH A II/IV	VU	OÖ	AiCrRI	-	-	Endemit

Erläuterung: Name fett: Vorkommen einer wertbestimmenden Leitart
 Zeichenerklärung:
 EU...Schutz gemäß den Anhängen der EU-Richtlinien (VRL...Vogelschutzrichtlinie, FFH...Fauna-Flora-Habitatrichtlinie)
 RLÖ...Gefährdung gemäß Rote Liste Österreich: CR...Critically endangered; EN...Endangered;
 VU...Vulnerable; NT...Near threatened; LC...Least concern; DD...Data deficient; NE...Not evaluated
 §OÖ...Geschützt nach der oberösterreichischen Artenschutzverordnung,
 JW...Jagdbares Wildtier im Sinn des OÖ Jagdgesetzes
 AML...Auswahlmotive Leitarten: A...Artenschutz (i...international, n...national, l...lokal); C...Charakteristik (r...regional typisch, l...lokal typisch); R...landschaftsökologische Raumbeziehungen (r...regional, l...lokal)
 Status im Zootop: schwarz: Art nachgewiesen; grau: Art mit potentiellm Vorkommen; Häufigkeit: -...kein Vorkommen; s...selten; z...zerstreut; h...häufig; Fm...Fortpflanzung möglich; Fw...Fortpflanzung wahrscheinlich; Fn...Fortpflanzung nachgewiesen; Dz...Durchzügler; WG...Wintergast; N...Nahrungsgast
 Anm...Anmerkungen: nähere Angaben zum Status, z. B. Endemit, Abschätzung des Brutbestandes

Tabelle 7: Potenzielle und aktuelle Vorkommen von Tierarten im Zootop

Zootop 1-05: Feldaisttal Schwabemühle bis Hammerleiten

Zootop 1-05: Feldaisttal Schwabemühle bis Hammerleiten- 1						Vorkommen im Zootop		Anmerkung
Deutscher Name	Wissenschaftlicher Name	EU	RLÖ	§OO JW	AML	Häufigkeit	Habitatnutzung	
Säugetiere		Mammalia						
Jagdbare Wildtiere								
Feldhase	<i>Lepus europaeus</i>	-	NT	JW	AC,R _r	S	F	
Reh	<i>Capreolus capreolus</i>	-	LC	JW	AC,R _r	S	F	
Wildschwein	<i>Sus scrofa</i>	-	LC	JW		-	-	
Fuchs	<i>Vulpes vulpes</i>	-	LC	JW	AC,R _r	S	N	
Dachs	<i>Meles meles</i>	-	LC	JW	-	-	-	
Luchs	<i>Lynx lynx</i>	FFH-A II+IV	CR	JW	AC,R _r	S	Dz	
Fischotter	<i>Lutra lutra</i>	FFH-A II+IV	CR	JW	AC,R _r	S	N	
Mauswiesel	<i>Mustela nivalis</i>	-	LC	JW	-	-	-	
Hermelin	<i>Mustela erminea</i>	-	LC	JW	-	-	-	
Iltis	<i>Mustela putorius</i>	-	NT	JW	AC,R _r	S	N	
Baumarder	<i>Martes martes</i>	-	LC	JW	AC,R _r	-	-	
Steinmarder	<i>Martes foina</i>	-	LC	JW	-	S	N	
Wildlebende Säugetiere								
Biber	<i>Castor fiber</i>	FFH-A II+IV	CR	OÖ	AC,R _r	S	Dz	
Wasserspitzmaus	<i>Neomys fodiens</i>	-	NT	OÖ	-	-	-	
Feldspitzmaus	<i>Crocidura leucodon</i>	-	LC	OÖ	-	-	-	
Waldspitzmaus	<i>Sorex araneus</i>	-	LC	OÖ	-	S	Fm	
Braunbrustigel	<i>Erinaceus europaeus</i>	-	NT	OÖ	-	S	Fm	
Eichhörnchen	<i>Sciurus vulgaris</i>	-	LC	OÖ	-	S	Fm	
Fledermäuse		Chiroptera						
Großes Mausohr	<i>Myotis myotis</i>	FFH-A II+IV	LC	OÖ	AC,R _r	-	-	
Nordfledermaus	<i>Eptesicus nilssonii</i>	FFH-A IV	LC	OÖ	AC,R _r	S	N	
Zweifarbflodermäus	<i>Vespertilio murinus</i>	FFH-A IV	NE	OÖ	AC,R _r	S	N	
<p>Erläuterung: Name fett: Vorkommen einer wertbestimmenden Leitart Zeichenerklärung: EU...Schutz gemäß den Anhängen der EU-Richtlinien (VRL...Vogelschutzrichtlinie, FFH...Fauna-Flora-Habitatrichtlinie) RLÖ...Gefährdung gemäß Rote Liste Österreich: CR...Critically endangered; EN...Endangered; VU...Vulnerable; NT...Near threatened; LC...Least concern; DD...Data deficient; NE...Not evaluated §OO...Geschützt nach der oberösterreichischen Artenschutzverordnung, JW...Jagdbares Wildtier im Sinn des OÖ Jagdgesetzes AML...Auswahlmotive Leitarten: A...Artenschutz (i...international, n...national, l...lokal); C...Charakteristik (r...regional typisch, l...lokal typisch); R...landschaftsökologische Raumbeziehungen (r...regional, l...lokal) Status im Zootop: schwarz: Art nachgewiesen; grau: Art mit potentielltem Vorkommen; Häufigkeit: -...kein Vorkommen; s...selten; z...zerstreut; h...häufig; Fm...Fortpflanzung möglich; Fw...Fortpflanzung wahrscheinlich; Fn...Fortpflanzung nachgewiesen; Dz...Durchzügler; WG...Wintergast; N...Nahrungsgast Anm...Anmerkungen: nähere Angaben zum Status, z. B. Endemit, Abschätzung des Brutbestandes</p>								

Zootop 1-05: Feldaisttal Schwabemühle bis Hammerleiten - 2						Vorkommen im Zootop		Anmerkung
Deutscher Name	Wissenschaftlicher Name	EU	RLÖ	§OÖ JW	AML	Häufigkeit	Habitatnutzung	
Vögel	Aves							
Stockente	<i>Anas platyrhynchos</i>	-	LC	JW	-	S	Fm	
Kormoran	<i>Phalacrocorax carbo</i>	-	NT	OÖ		-	-	
Graureiher	<i>Ardea cinerea</i>	-	NT	JW	A _n C _r R _r	-	-	
Habicht	<i>Accipiter gentilis</i>	-	NT	JW	A _n C _r R _r	-	-	
Sperber	<i>Accipiter nisus</i>	-	LC	JW	-	S	Fm	
Mäusebussard	<i>Buteo buteo</i>	-	LC	JW	-	-	-	
Wespenbussard	<i>Pernis apivorus</i>	VSR-AI	NT	OÖ	A _n C _r R _r	-	-	
Rohrweihe	<i>Circus aeruginosus</i>	VSR-AI	NT	OÖ	A _n C _r R _r	-	-	
Wanderfalke	<i>Falco peregrinus</i>	VSR-AI	NT	OÖ	A _n C _r R _r	-	-	
Turmfalke	<i>Falco tinnunculus</i>	-	LC	OÖ	-	-	-	
Haselhuhn	<i>Bonasia bonasia</i>	-	NT	JW	A _n C _r R _r	-	-	
Wachtelkönig	<i>Crex crex</i>	VSR-AI	CR	OÖ	A _n C _r R _r	-	-	
Rebhuhn	<i>Perdix perdix</i>	-	VU	JW	A _n C _r R _r	-	-	
Wachtel	<i>Coturnix coturnix</i>	-	NT	JW	A _n C _r R _r	-	-	
Fasan	<i>Phasianus colchicus</i>	-	-	JW	-	-	-	
Ringeltaube	<i>Columba palumbus</i>	-	LC	JW	-	S	Fm	
Türkentaube	<i>Streptopelia decaocto</i>	-	LC	JW	-	-	-	
Uhu	<i>Bubo bubo</i>	VSR-AI	NT	OÖ	A _n C _r R _r	-	-	
Raufußkauz	<i>Aegolius funereus</i>	VSR-AI	NT	OÖ	A _n C _r R _r	-	-	
Waldkauz	<i>Strix aluco</i>	-	LC	OÖ	-	-	-	
Schwarzspecht	<i>Dryocopus martius</i>	VSR-AI	LC	OÖ	A _n C _r R _r	S	Fm	
Grünspecht	<i>Picus viridis</i>	-	LC	OÖ	-	-	-	
Buntspecht	<i>Dendrocopos major</i>	-	LC	OÖ	-	S	Fm	
Kuckuck	<i>Cuculus canorus</i>	-	LC	OÖ	-	-	-	
Eisvogel	<i>Alcedo atthis</i>	VSR-AI	VU	OÖ	A _n C _r R _r	S	Fm	
Teichhuhn	<i>Gallinula chloropus</i>	-	LC	OÖ	-	-	-	
Bläuhuhn	<i>Fulica atra</i>	-	LC	JW	-	-	-	
Feldlerche	<i>Alauda arvensis</i>	-	LC	OÖ	A _n C _r R _r	-	-	
Hausrotschwanz	<i>Phoenicurus ochruros</i>	-	LC	OÖ	-	-	-	
Mehlschwalbe	<i>Delichon urbica</i>	-	NT	OÖ	A _n C _r R _r	S	N	
Rauchschalbe	<i>Hirundo rustica</i>	-	NT	OÖ	A _n C _r R _r	S	N	

Erläuterung: Name fett: Vorkommen einer wertbestimmenden Leitart
 Zeichenerklärung:
 EU... Schutz gemäß den Anhängen der EU-Richtlinien (VRL... Vogelschutzrichtlinie, FFH... Fauna-Flora-Habitatrichtlinie)
 RLÖ... Gefährdung gemäß Rote Liste Österreich: CR... Critically endangered; EN... Endangered;
 VU... Vulnerable; NT... Near threatened; LC... Least concern; DD... Data deficient; NE... Not evaluated
 §OÖ... Geschützt nach der oberösterreichischen Artenschutzverordnung,
 JW... Jagdbares Wildtier im Sinn des OÖ Jagdgesetzes
 AML... Auswahlmotive Leitarten: A... Artenschutz (i... international, n... national, l... lokal); C... Charakteristik (r... regional typisch, l... lokal typisch); R... landschaftsökologische Raumbeziehungen (r... regional, l... lokal)
 Status im Zootop: schwarz: Art nachgewiesen; grau: Art mit potentiell Vorkommen; Häufigkeit: -...kein Vorkommen; s... selten; z... zerstreut; h... häufig; Fm... Fortpflanzung möglich; Fw... Fortpflanzung wahrscheinlich; Fn... Fortpflanzung nachgewiesen; Dz... Durchzügler; WG... Wintergast; N... Nahrungsgast
 Anm... Anmerkungen: nähere Angaben zum Status, z. B. Endemit, Abschätzung des Brutbestandes

Zootop 1-05: Feldaisttal Schwabemühle bis Hammerleiten - 3						Vorkommen im Zootop		Anmerkung
Deutscher Name	Wissenschaftlicher Name	EU	RLÖ	§OÖ JW	AML	Häufigkeit	Habitatnutzung	
Gebirgsstelze	<i>Motacilla cinerea</i>	-	LC	OÖ	A,C;R _i	S	Fm	
Bachstelze	<i>Motacilla alba</i>	-	LC	OÖ	-	S	F	
Heckenbraunelle	<i>Prunella modularis</i>	-	LC	OÖ	-	-	-	
Mönchsgrasmücke	<i>Sylvia atricapilla</i>	-	LC	OÖ	-	S	Fm	
Klappergrasmücke	<i>Sylvia curruca</i>	-	LC	OÖ	-	-	-	
Fitis	<i>Phylloscopus trochilus</i>	-	LC	OÖ	-	-	-	
Zilpzalp	<i>Phylloscopus collybita</i>	-	LC	OÖ	-	-	-	
Wintergoldhähnchen	<i>Regulus regulus</i>	-	LC	OÖ	-	-	-	
Grauschnäpper	<i>Muscicapa striata</i>	-	LC	OÖ	A,C;R _i	S	Fm	
Rotkehlchen	<i>Erithacus rubecula</i>	-	LC	OÖ	-	S	Fm	
Amsel	<i>Turdus merula</i>	-	LC	OÖ	-	S	F	
Singdrossel	<i>Turdus philomelos</i>	-	LC	OÖ	-	S	F	
Wacholderdrossel	<i>Turdus pilaris</i>	-	LC	OÖ	-	-	-	
Misteldrossel	<i>Turdus viscivorus</i>	-	LC	OÖ	-	-	-	
Kohlmeise	<i>Parus major</i>	-	LC	OÖ	-	-	-	
Blaumeise	<i>Parus caeruleus</i>	-	LC	OÖ	-	-	-	
Tannenmeise	<i>Parus ater</i>	-	LC	OÖ	-	S	F	
Sumpfmehse	<i>Parus palustris</i>	-	LC	OÖ	-	-	-	
Haubenmeise	<i>Parus cristatus</i>	-	LC	OÖ	-	S	Fm	
Kleiber	<i>Sitta europaea</i>	-	LC	OÖ	-	-	-	
Zaunkönig	<i>Troglodytes troglodytes</i>	-	LC	OÖ	-	S	Fm	
Wasseramsel	<i>Cinclus cinclus</i>	-	LC	OÖ	A,C;R _r	S	Fw	
Gimpel	<i>Pyrrhula pyrrhula</i>	-	LC	OÖ	-	S	Fm	
Grünling	<i>Carduelis chloris</i>	-	LC	OÖ	-	S	Fm	
Stieglitz	<i>Carduelis carduelis</i>	-	LC	OÖ	-	-	-	
Erlenzeisig	<i>Carduelis spinus</i>	-	LC	OÖ	-	S	Fm	
Feldsperling	<i>Passer montanus</i>	-	LC	OÖ	-	-	-	
Haussperling	<i>Passer domesticus</i>	-	LC	OÖ	-	-	-	
Goldammer	<i>Emberiza citrinella</i>	-	LC	OÖ	ArCrRr	S	Fm	
Star	<i>Sturnus vulgaris</i>	-	LC	OÖ	-	S	Fm	

Erläuterung: Name fett: Vorkommen einer wertbestimmenden Leitart
 Zeichenerklärung:
 EU...Schutz gemäß den Anhängen der EU-Richtlinien (VRL...Vogelschutzrichtlinie, FFH...Fauna-Flora-Habitatrichtlinie)
 RLÖ...Gefährdung gemäß Rote Liste Österreich: CR...Critically endangered; EN...Endangered;
 VU...Vulnerable; NT...Near threatened; LC...Least concern; DD...Data deficient; NE...Not evaluated
 §OÖ...Geschützt nach der oberösterreichischen Artenschutzverordnung
 JW...Jagdbares Wildtier im Sinn des OÖ Jagdgesetzes
 AML...Auswahlmotive Leitarten: A...Artenschutz (i...international, n...national, l...lokal); C...Charakteristik (r...regional typisch, l...lokal typisch); R...landschaftsökologische Raumbeziehungen (r...regional, l...lokal)
 Status im Zootop: schwarz: Art nachgewiesen; grau: Art mit potentiellm Vorkommen; Häufigkeit: -...kein Vorkommen; s...selten; z...zerstreut; h...häufig; Fm...Fortpflanzung möglich; Fw...Fortpflanzung wahrscheinlich;
 Fn...Fortpflanzung nachgewiesen; Dz...Durchzügler; WG...Wintergast; N...Nahrungsgast
 Anm...Anmerkungen: nähere Angaben zum Status, z. B. Endemit, Abschätzung des Brutbestandes

Zootop 1-05: Feldaisttal Schwabemühle bis Hammerleiten - 4						Vorkommen im Zootop		Anmerkung
Deutscher Name	Wissenschaftlicher Name	EU	RLÖ	§OÖ JW	AML	Häufigkeit	Habitatnutzung	
Saatkrähe	<i>Corvus frugilegus</i>	-	LC	OÖ	-	-	-	
Rabenkrähe	<i>Corvus corone</i>	-	LC	JW	-	S	Fm	
Dohle	<i>Corvus monedula</i>	-	LC	OÖ	ArCrRr	-	-	
Elster	<i>Pica pica</i>	-	LC	JW	-	-	-	
Eichelhäher	<i>Garrulus glandarius</i>	-	LC	JW	-	-	-	
Lurche	Amphibia							
Teichmolch	<i>Lissotriton vulgaris</i>	FFH A IV	NT	OÖ	AiCrRI	-	-	
Feuersalamander	<i>Salamandra salamandra</i>	FFH A IV	NT	OÖ	AiCrRI	S	Fm	
Grasfrosch	<i>Rana temporaria</i>	FFH A IV	NT	OÖ	AiCrRI	S	Fm	
Gelbbauchunke	<i>Bombina variegata</i>	FFH-A II IV	VU	OÖ	AiCrRI	-	-	
Erdkröte	<i>Bufo bufo</i>	-	NT	OÖ	AnCrRI	S	Fm	
Kriechtiere	Reptilia							
Bergeidechse	<i>Zootoca vivipara</i>	FFH-A IV	NT	OÖ	AiCrRI	-	-	
Zauneidechse	<i>Lacerta agilis</i>	FFH-A IV	NT	OÖ	AiCrRI	-	-	
Blindschleiche	<i>Anguis fragilis</i>	-	NT	OÖ	AnCrRI	-	-	
Ringelnatter	<i>Natrix natrix</i>	-	NT	OÖ	AnCrRI	-	-	
Heuschrecken	Saltatoria							
Gestreifte Zartschrecke	<i>Leptophyes albovitata</i>	-	NT	-	AnCrRI	-	-	
Gemeine Sichelschrecke	<i>Phaneroptera falcata</i>	-	NT	-	AnCrRI	-	-	
Zwischerschrecke	<i>Tettigonia cantans</i>	-	LC	-	-	S	F	
Grünes Heupferd	<i>Tettigonia viridissima</i>	-	LC	-	-	S	F	
Roesels Beißschrecke	<i>Metrioptera roeseli</i>	-	LC	-	-	S	F	
Zweifarbige Beißschrecke	<i>Metrioptera bicolor</i>	-	NT	-	AnCrRI	-	-	
Gewöhnliche Strauchschrecke	<i>Pholidoptera griseoptera</i>	-	LC	-	-	Z	F	
Gemeine Dornschrecke	<i>Tetrix undulata</i>	-	DD	-	-	S	F	
Feldgrille	<i>Gryllus campestris</i>	-	LC	-	AiCrRI	-	-	
Maulwurfgrille	<i>Gryllotalpa gryllotalpa</i>	-	NT	-	AnCrRI	S	Fm	
Heidegrashüpfer	<i>Stenobothrus lineatus</i>	-	LC	-	AiCrRI	-	-	
Kleine Goldschrecke	<i>Euthystiria brachyptera</i>	-	LC	-	-	S	Fm	
Große Goldschrecke	<i>Chrysochraon dispar</i>	-	NT	-	AnCrRI	-	-	

Erläuterung: Name fett: Vorkommen einer wertbestimmenden Leitart
 Zeichenerklärung:
 EU...Schutz gemäß den Anhängen der EU-Richtlinien (VRL...Vogelschutzrichtlinie, FFH...Fauna-Flora-Habitatrichtlinie)
 RLÖ...Gefährdung gemäß Rote Liste Österreich: CR...Critically endangered; EN...Endangered; VU...Vulnerable; NT...Near threatened; LC...Least concern; DD...Data deficient; NE...Not evaluated
 §OÖ... Geschützt nach der oberösterreichischen Artenschutzverordnung,
 JW...Jagdbares Wildtier im Sinn des OÖ Jagdgesetzes
 AML...Auswahlmotive Leitarten: A...Artenschutz (i...international, n...national, l...lokal); C...Charakteristik (r...regional typisch, l...lokal typisch); R...landschaftsökologische Raumbeziehungen (r...regional, l...lokal)
 Status im Zootop: schwarz: Art nachgewiesen; grau: Art mit potentielltem Vorkommen; Häufigkeit: -...kein Vorkommen; s...selten; z...zerstreut; h...häufig; Fm...Fortpflanzung möglich; Fw...Fortpflanzung wahrscheinlich; Fn...Fortpflanzung nachgewiesen; Dz...Durchzügler; WG...Wintergast; N...Nahrungsgast
 Anm...Anmerkungen: nähere Angaben zum Status, z. B. Endemit, Abschätzung des Brutbestandes

Zootop 1-05: Feldaisttal Schwabenmühle bis Hammerleiten - 5						Status im Zootop		Anmerkung
Deutscher Name	Wissenschaftlicher Name	EU	RLÖ	§OÖ JW	AML	Häufigkeit	Habitatnutzung	
Lauschschrecke	<i>Mecostethus parapeleurus</i>	-	NT		AnCrRI	S	Fm	
Buntbäuchiger Grashüpfer	<i>Omocestus viridulus</i>	-	LC	-	-	-	-	
Nachtigall-Grashüpfer	<i>Chorthippus biguttulus</i>	-	LC	-	-	S	F	
Brauner Grashüpfer	<i>Chorthippus brunneus</i>	-	LC	-	-	-	-	
Wiesengrashüpfer	<i>Chorthippus dorsatus</i>	-	LC	-	-	S	F	
Gemeiner Grashüpfer	<i>Chorthippus parallelus</i>	-	LC	-	-	S	F	
Libellen	Odonata							
Frühe Adonislibelle	<i>Pyrrhosoma nymphula</i>	-	LC	OÖ	-	-	-	
Hufeisen-Azurjungfer	<i>Coenagrion puella</i>	-	LC	OÖ	-	-	-	
Gemeine Pechlibelle	<i>Ischnura elegans</i>	-	LC	OÖ	-	-	-	
Federlibelle	<i>Platycnemis pennipes</i>	-	LC	OÖ	-	-	-	
Zweigestreifte Quelljungfer	<i>Cordulegaster boltoni</i>	-	VU	OÖ	AnCrRI	-	-	
Blaugrüne Mosaikjungfer	<i>Aeshna cyanea</i>	-	LC	OÖ	-	-	-	
Großer Blaupfeil	<i>Orthetrum cancellatum</i>	-	LC	OÖ	AICrRr	-	-	
Gemeine Heidelibelle	<i>Sympetrum vulgatum</i>	-	LC	OÖ	-	-	-	
Tagfalter	Rhopalocera							
Schwabenschwanz	<i>Papilio machaon</i>	-	LC	OÖ	AICrRI	-	-	
Zitronenfalter	<i>Gonepteryx rhamni</i>	-	LC	OÖ	-	S	F	
Gemeiner Heufalter	<i>Colias hyale</i>	-	LC	OÖ	-	-	-	
Großer Kohlweißling	<i>Pieris brassicae</i>	-	LC	-	-	-	-	
Kleiner Kohlweißling	<i>Pieris rapae</i>	-	LC	-	-	-	-	
Aurorafalter	<i>Anthocharis cardamines</i>	-	LC	OÖ	-	S	F	
Trauermantel	<i>Nymphalis antiopa</i>	-	LC	OÖ	AICrRI	-	-	
Admiral	<i>Vanessa atalanta</i>	-	LC	OÖ	-	-	-	
Distelfalter	<i>Vanessa cardui</i>	-	NE	OÖ	-	-	-	
Kleiner Fuchs	<i>Aglais urticae</i>	-	LC	OÖ	-	-	-	
Tagpfauenauge	<i>Inachis io</i>	-	LC	OÖ	-	S	F	
Kaisermantel	<i>Argynnis paphia</i>	-	LC	OÖ	AICrRI	S	F	
Kleiner Perlmutterfalter	<i>Issoria lathonia</i>	-	LC	OÖ	AICrRI	-	-	
Schachbrett	<i>Melanargia galathea</i>	-	LC	-	AICrRI	-	-	

Erläuterung: Name fett: Vorkommen einer wertbestimmenden Leitart
 Zeichenerklärung:
 EU...Schutz gemäß den Anhängen der EU-Richtlinien (VRL...Vogelschutzrichtlinie, FFH...Fauna-Flora-Habitatrichtlinie)
 RLÖ...Gefährdung gemäß Rote Liste Österreich: CR...Critically endangered; EN...Endangered; VU...Vulnerable; NT...Near threatened; LC...Least concern; DD...Data deficient; NE...Not evaluated
 §OÖ... Geschützt nach der oberösterreichischen Artenschutzverordnung,
 JW...Jagdbares Wildtier im Sinn des OÖ Jagdgesetzes
 AML...Auswahlmotive Leitarten: A...Artenschutz (i...international, n...national, l...lokal); C...Charakteristik (r...regional typisch, l...lokal typisch); R...landschaftsökologische Raumbeziehungen (r...regional, l...lokal)
 Status im Zootop: schwarz: Art nachgewiesen; grau: Art mit potentielltem Vorkommen; Häufigkeit: -...kein Vorkommen; s...selten; z...zerstreut; h...häufig; Fm...Fortpflanzung möglich; Fw...Fortpflanzung wahrscheinlich; Fn...Fortpflanzung nachgewiesen; Dz...Durchzügler; WG...Wintergast; N...Nahrungsgast
 Anm...Anmerkungen: nähere Angaben zum Status, z. B. Endemit, Abschätzung des Brutbestandes

Zootop 1-05: Feldaisttal Schwabemühle bis Hammerleiten - 6						Vorkommen im Zootop		Anmerkung
Deutscher Name	Wissenschaftlicher Name	EU	RLÖ	§OÖ JW	AML	Häufigkeit	Habitatnutzung	
Rundaugen-Mohrenfalter	<i>Erebia medusa</i>	-	NT	-	AiCrRI	-	-	
Großes Ochsenauge	<i>Maniola jurtina</i>	-	LC	-	-	S	F	
Brauner Waldvogel	<i>Aphantopus hyperantus</i>	-	LC	-	-	-	-	
Waldbrettspiel	<i>Pararge aegeria</i>	-	LC	-	-	S	F	
Kleines Wiesenvögelchen	<i>Coenonympha pamphilus</i>	-	LC	-	-	-	-	
Dunkler Ameisenbläuling	<i>Maculinea nausitahous</i>	FFH A II IV	VU	OÖ	AiCrRI	-	-	
Argus-Bläuling	<i>Plebejus argus</i>	-	NT	OÖ	AiCrRr	-	-	
Hauhechelbläuling	<i>Polyommatus icarus</i>	-	LC	OÖ	-	-	-	
Spanische Flagge	<i>Callimorpha quadripunctaria</i>	FFH A II IV	LC	OÖ	AiCrRr	-	-	
Schwarzspanner	<i>Odetia atrata</i>	-	-	-	AiCrRr	-	-	
Laufkäfer	Carabidae							
Brauner Sandlaufkäfer	<i>Cicindela hybridus</i>	-	LC	OÖ	AiCrRI	-	-	
Lederlaufkäfer	<i>Carabus coriaceus</i>	-	LC	-	-	-	-	
Goldleiste	<i>Carabus violaceus</i>	-	LC	-	-	S	F	
Körnerwarze	<i>Carabus cancellatus</i>	-	LC	-	-	-	-	
Hochmoorlaufkäfer	<i>Carabus menetriesii pacholei</i>	FFH A II/IV	VU	OÖ	AiCrRI	-	-	Endemit

Erläuterung: Name fett: Vorkommen einer wertbestimmenden Leitart
 Zeichenerklärung:
 EU...Schutz gemäß den Anhängen der EU-Richtlinien (VRL...Vogelschutzrichtlinie, FFH...Fauna-Flora-Habitatrichtlinie)
 RLÖ...Gefährdung gemäß Rote Liste Österreich: CR...Critically endangered; EN...Endangered;
 VU...Vulnerable; NT...Near threatened; LC...Least concern; DD...Data deficient; NE...Not evaluated
 §OÖ...Geschützt nach der oberösterreichischen Artenschutzverordnung,
 JW...Jagdbares Wildtier im Sinn des OÖ Jagdgesetzes
 AML...Auswahlmotive Leitarten: A...Artenschutz (i...international, n...national, l...lokal); C...Charakteristik (r...regional typisch, l...lokal typisch); R...landschaftsökologische Raumbeziehungen (r...regional, l...lokal)
 Status im Zootop: schwarz: Art nachgewiesen; grau: Art mit potentiellm Vorkommen; Häufigkeit: -...kein Vorkommen; s...selten; z...zerstreut; h...häufig; Fm...Fortpflanzung möglich; Fw...Fortpflanzung wahrscheinlich; Fn...Fortpflanzung nachgewiesen; Dz...Durchzügler; WG...Wintergast; N...Nahrungsgast
 Anm...Anmerkungen: nähere Angaben zum Status, z. B. Endemit, Abschätzung des Brutbestandes

Tabelle 8: Potenzielle und aktuelle Vorkommen von Tierarten im Zootop

3.1.2 Zootopkomplex 2: Kerschbaum mit gemischter Feldlandschaft

Zootop 2-01: Siedlungsraum Kerschbaum

Zootop 2-01: Siedlungsraum Kerschbaum - 1						Vorkommen im Zootop		Anmerkung
Deutscher Name	Wissenschaftlicher Name	EU	RLÖ	§OÖ JW	AML	Häufigkeit	Habitatnutzung	
Säugetiere		Mammalia						
Jagdbare Wildtiere								
Feldhase	<i>Lepus europaeus</i>	-	NT	JW	AC,R _r	-	-	
Reh	<i>Capreolus capreolus</i>	-	LC	JW	AC,R _r	-	-	
Wildschwein	<i>Sus scrofa</i>	-	LC	JW		-	-	
Fuchs	<i>Vulpes vulpes</i>	-	LC	JW	AC,R _r	S	N	
Dachs	<i>Meles meles</i>	-	LC	JW	-	-	-	
Luchs	<i>Lynx lynx</i>	FFH-A II+IV	CR	JW	AC,R _r	-	-	
Fischotter	<i>Lutra lutra</i>	FFH-A II+IV	CR	JW	AC,R _r	-	-	
Mauswiesel	<i>Mustela nivalis</i>	-	LC	JW	-	-	-	
Hermelin	<i>Mustela erminea</i>	-	LC	JW	-	-	-	
Iltis	<i>Mustela putorius</i>	-	NT	JW	AC,R _r	-	-	
Baummartener	<i>Martes martes</i>	-	LC	JW	AC,R _r	-	-	
Steinmartener	<i>Martes foina</i>	-	LC	JW	-	S	N	
Wildlebende Säugetiere								
Biber	<i>Castor fiber</i>	FFH-A II+IV	CR	OÖ	AC,R _r	-	-	
Wasserspitzmaus	<i>Neomys fodiens</i>	-	NT	OÖ	-	-	-	
Feldspitzmaus	<i>Crocidura leucodon</i>	-	LC	OÖ	-	-	-	
Waldspitzmaus	<i>Sorex araneus</i>	-	LC	OÖ	-	-	-	
Braunbrüstigel	<i>Erinaceus europaeus</i>	-	NT	OÖ	-	S	Fm	
Eichhörnchen	<i>Sciurus vulgaris</i>	-	LC	OÖ	-	-	-	
Fledermäuse		Chiroptera						
Großes Mausohr	<i>Myotis myotis</i>	FFH-A II+IV	LC	OÖ	AC,R _r	S	Fm	
Nordfledermaus	<i>Eptesicus nilssoni</i>	FFH-A IV	LC	OÖ	AC,R _r	-	-	
Zweifarbflodermas	<i>Vespertilio murinus</i>	FFH-A IV	NE	OÖ	AC,R _r	-	-	

Erläuterung: Name fett: Vorkommen einer wertbestimmenden Leitart
 Zeichenerklärung:
 EU...Schutz gemäß den Anhängen der EU-Richtlinien (VRL...Vogelschutzrichtlinie, FFH...Fauna-Flora-Habitatrichtlinie)
 RLÖ...Gefährdung gemäß Rote Liste Österreich: CR...Critically endangered; EN...Endangered; VU...Vulnerable; NT...Near threatened; LC...Least concern; DD...Data deficient; NE...Not evaluated
 §OÖ...Geschützt nach der oberösterreichischen Artenschutzverordnung,
 JW...Jagdbares Wildtier im Sinn des OÖ Jagdgesetzes
 AML...Auswahlmotive Leitarten: A...Artenschutz (i...international, n...national, l...lokal); C...Charakteristik (r...regional typisch, l...lokal typisch); R...landschaftsökologische Raumbeziehungen (r...regional, l...lokal)
 Status im Zootop: schwarz: Art nachgewiesen; grau: Art mit potentiellm Vorkommen; Häufigkeit: -...kein Vorkommen; s...selten; z...zerstreut; h...häufig; Fm...Fortpflanzung möglich; Fw...Fortpflanzung wahrscheinlich; Fn...Fortpflanzung nachgewiesen; Dz...Durchzügler; WG...Wintergast; N...Nahrungsgast
 Anm...Anmerkungen: nähere Angaben zum Status, z. B. Endemit, Abschätzung des Brutbestandes

Zootop 2-01: Siedlungsraum Kerschbaum- 2						Vorkommen im Zootop		Anmerkung
Deutscher Name	Wissenschaftlicher Name	EU	RLÖ	§OÖ JW	AML	Häufigkeit	Habitatnutzung	
Vögel	Aves							
Stockente	<i>Anas platyrhynchos</i>	-	LC	JW	-	-	-	
Kormoran	<i>Phalacrocorax carbo</i>	-	NT	OÖ		-	-	
Graureiher	<i>Ardea cinerea</i>	-	NT	JW	A _n C _r R _r	-	-	
Habicht	<i>Accipiter gentilis</i>	-	NT	JW	A _n C _r R _r	-	-	
Sperber	<i>Accipiter nisus</i>	-	LC	JW	-	-	-	
Mäusebussard	<i>Buteo buteo</i>	-	LC	JW	-	-	-	
Wespenbussard	<i>Pernis apivorus</i>	VSR-AI	NT	OÖ	A _n C _r R _r	-	-	
Rohrweihe	<i>Circus aeruginosus</i>	VSR-AI	NT	OÖ	A _n C _r R _r	-	-	
Wanderfalke	<i>Falco peregrinus</i>	VSR-AI	NT	OÖ	A _n C _r R _r	-	-	
Turmfalke	<i>Falco tinnunculus</i>	-	LC	OÖ	-	-	-	
Haselhuhn	<i>Bonasia bonasia</i>	-	NT	JW	A _n C _r R _r	-	-	
Wachtelkönig	<i>Crex crex</i>	VSR-AI	CR	OÖ	A _n C _r R _r	-	-	
Rebhuhn	<i>Perdix perdix</i>	-	VU	JW	A _n C _r R _r	-	-	
Wachtel	<i>Coturnix coturnix</i>	-	NT	JW	A _n C _r R _r	-	-	
Fasan	<i>Phasianus colchicus</i>	-	-	JW	-	-	-	
Ringeltaube	<i>Columba palumbus</i>	-	LC	JW	-	-	-	
Türkentaube	<i>Streptopelia decaocto</i>	-	LC	JW	-	S	Fm	
Uhu	<i>Bubo bubo</i>	VSR-AI	NT	OÖ	A _n C _r R _r	-	-	
Raufußkauz	<i>Aegolius funereus</i>	VSR-AI	NT	OÖ	A _n C _r R _r	-	-	
Waldkauz	<i>Strix aluco</i>	-	LC	OÖ	-	-	-	
Schwarzspecht	<i>Dryocopus martius</i>	VSR-AI	LC	OÖ	A _n C _r R _r	-	-	
Grünspecht	<i>Picus viridis</i>	-	LC	OÖ	-	-	-	
Buntspecht	<i>Dendrocopos major</i>	-	LC	OÖ	-	-	-	
Kuckuck	<i>Cuculus canorus</i>	-	LC	OÖ	-	-	-	
Eisvogel	<i>Alcedo atthis</i>	VSR-AI	VU	OÖ	A _n C _r R _r	-	-	
Teichhuhn	<i>Gallinula chloropus</i>	-	LC	OÖ	-	-	-	
Bläuhuhn	<i>Fulica atra</i>	-	LC	JW	-	-	-	
Feldlerche	<i>Alauda arvensis</i>	-	LC	OÖ	A _n C _r R _r	-	-	
Hausrotschwanz	<i>Phoenicurus ochruros</i>	-	LC	OÖ	-	S	F	
Mehlschwalbe	<i>Delichon urbica</i>	-	NT	OÖ	A _n C _r R _r	S	F	
Rauchschwalbe	<i>Hirundo rustica</i>	-	NT	OÖ	A _n C _r R _r	S	F	

Erläuterung: Name fett: Vorkommen einer wertbestimmenden Leitart
 Zeichenerklärung:
 EU... Schutz gemäß den Anhängen der EU-Richtlinien (VRL... Vogelschutzrichtlinie, FFH... Fauna-Flora-Habitatrichtlinie)
 RLÖ... Gefährdung gemäß Rote Liste Österreich: CR... Critically endangered; EN... Endangered; VU... Vulnerable; NT... Near threatened; LC... Least concern; DD... Data deficient; NE... Not evaluated
 §OÖ... Geschützt nach der oberösterreichischen Artenschutzverordnung,
 JW... Jagdbares Wildtier im Sinn des OÖ Jagdgesetzes
 AML... Auswahlmotive Leitarten: A... Artenschutz (i... international, n... national, l... lokal); C... Charakteristik (r... regional typisch, l... lokal typisch); R... landschaftsökologische Raumbeziehungen (r... regional, l... lokal)
 Status im Zootop: schwarz: Art nachgewiesen; grau: Art mit potentiell Vorkommen; Häufigkeit: -...kein Vorkommen; s...selten; z...zerstreut; h...häufig; Fm...Fortpflanzung möglich; Fw...Fortpflanzung wahrscheinlich; Fn...Fortpflanzung nachgewiesen; Dz...Durchzügler; WG... Wintergast; N...Nahrungsgast
 Anm...Anmerkungen: nähere Angaben zum Status, z. B. Endemit, Abschätzung des Brutbestandes

Zootop 2-01: Siedlungsraum Kerschbaum - 3						Vorkommen im Zootop		Anmerkung
Deutscher Name	Wissenschaftlicher Name	EU	RLÖ	§OÖ JW	AML	Häufigkeit	Habitatnutzung	
Gebirgsstelze	<i>Motacilla cinerea</i>	-	LC	OÖ	A,C;R _i	-	-	
Bachstelze	<i>Motacilla alba</i>	-	LC	OÖ	-	S	Fm	
Heckenbraunelle	<i>Prunella modularis</i>	-	LC	OÖ	-	-	-	
Mönchsgrasmücke	<i>Sylvia atricapilla</i>	-	LC	OÖ	-	S	Fm	
Klappergrasmücke	<i>Sylvia curruca</i>	-	LC	OÖ	-	S	Fm	
Fitis	<i>Phylloscopus trochilus</i>	-	LC	OÖ	-	-	-	
Zilpzalp	<i>Phylloscopus collybita</i>	-	LC	OÖ	-	S	Fm	
Wintergoldhähnchen	<i>Regulus regulus</i>	-	LC	OÖ	-	-	-	
Grauschnäpper	<i>Muscicapa striata</i>	-	LC	OÖ	A,C;R _i	-	-	
Rotkehlchen	<i>Erithacus rubecula</i>	-	LC	OÖ	-	S	F	
Amsel	<i>Turdus merula</i>	-	LC	OÖ	-	S	F	
Singdrossel	<i>Turdus philomelos</i>	-	LC	OÖ	-	S	F	
Wacholderdrossel	<i>Turdus pilaris</i>	-	LC	OÖ	-	-	-	
Misteldrossel	<i>Turdus viscivorus</i>	-	LC	OÖ	-	-	-	
Kohlmeise	<i>Parus major</i>	-	LC	OÖ	-	S	F	
Blaumeise	<i>Parus caeruleus</i>	-	LC	OÖ	-	S	F	
Tannenmeise	<i>Parus ater</i>	-	LC	OÖ	-	-	-	
Sumpfmehse	<i>Parus palustris</i>	-	LC	OÖ	-	-	-	
Haubenmeise	<i>Parus cristatus</i>	-	LC	OÖ	-	-	-	
Kleiber	<i>Sitta europaea</i>	-	LC	OÖ	-	-	-	
Zaunkönig	<i>Troglodytes troglodytes</i>	-	LC	OÖ	-	-	-	
Wasseramsel	<i>Cinclus cinclus</i>	-	LC	OÖ	A,C;R _r	-	-	
Gimpel	<i>Pyrrhula pyrrhula</i>	-	LC	OÖ	-	-	-	
Grünling	<i>Carduelis chloris</i>	-	LC	OÖ	-	S	F	
Stieglitz	<i>Carduelis carduelis</i>	-	LC	OÖ	-	S	Fm	
Erlenzeisig	<i>Carduelis spinus</i>	-	LC	OÖ	-	-	-	
Feldsperling	<i>Passer montanus</i>	-	LC	OÖ	-	Z	F	
Haussperling	<i>Passer domesticus</i>	-	LC	OÖ	-	S	F	
Goldammer	<i>Emberiza citrinella</i>	-	LC	OÖ	ArCrR _r	S	Fm	
Star	<i>Sturnus vulgaris</i>	-	LC	OÖ	-	S	Fm	

Erläuterung: Name fett: Vorkommen einer wertbestimmenden Leitart
 Zeichenerklärung:
 EU...Schutz gemäß den Anhängen der EU-Richtlinien (VRL...Vogelschutzrichtlinie, FFH...Fauna-Flora-Habitatrichtlinie)
 RLÖ...Gefährdung gemäß Rote Liste Österreich: CR...Critically endangered; EN...Endangered; VU...Vulnerable; NT...Near threatened; LC...Least concern; DD...Data deficient; NE...Not evaluated
 §OÖ...Geschützt nach der oberösterreichischen Artenschutzverordnung
 JW...Jagdbares Wildtier im Sinn des OÖ Jagdgesetzes
 AML...Auswahlmotive Leitarten: A...Artenschutz (i...international, n...national, l...lokal); C...Charakteristik (r...regional typisch, l...lokal typisch); R...landschaftsökologische Raumbeziehungen (r...regional, l...lokal)
 Status im Zootop: schwarz: Art nachgewiesen; grau: Art mit potentiellm Vorkommen; Häufigkeit: -...kein Vorkommen; s...selten; z...zerstreut; h...häufig; Fm...Fortpflanzung möglich; Fw...Fortpflanzung wahrscheinlich; Fn...Fortpflanzung nachgewiesen; Dz...Durchzügler; WG...Wintergast; N...Nahrungsgast
 Anm...Anmerkungen: nähere Angaben zum Status, z. B. Endemit, Abschätzung des Brutbestandes

Zootop 2-01: Siedlungsraum Kerschbaum - 4						Vorkommen im Zootop		Anmerkung
Deutscher Name	Wissenschaftlicher Name	EU	RLÖ	§OÖ JW	AML	Häufigkeit	Habitatnutzung	
Saatkrähe	<i>Corvus frugilegus</i>	-	LC	OÖ	-	-	-	
Rabenkrähe	<i>Corvus corone</i>	-	LC	JW	-	S	N	
Dohle	<i>Corvus monedula</i>	-	LC	OÖ	ArCrRr	-	-	
Elster	<i>Pica pica</i>	-	LC	JW	-	S	Fm	
Eichelhäher	<i>Garrulus glandarius</i>	-	LC	JW	-	-	-	
Lurche	Amphibia							
Teichmolch	<i>Lissotriton vulgaris</i>	FFH A IV	NT	OÖ	AiCrRI	-	-	
Feuersalamander	<i>Salamandra salamandra</i>	FFH A IV	NT	OÖ	AiCrRI	-	-	
Grasfrosch	<i>Rana temporaria</i>	FFH A IV	NT	OÖ	AiCrRI	-	-	
Gelbbauchunke	<i>Bombina variegata</i>	FFH-A II IV	VU	OÖ	AiCrRI	-	-	
Erdkröte	<i>Bufo bufo</i>	-	NT	OÖ	AnCrRI	S	N	
Kriechtiere	Reptilia							
Bergeidechse	<i>Zootoca vivipara</i>	FFH-A IV	NT	OÖ	AiCrRI	-	-	
Zauneidechse	<i>Lacerta agilis</i>	FFH-A IV	NT	OÖ	AiCrRI	S	Fm	
Blindschleiche	<i>Anguis fragilis</i>	-	NT	OÖ	AnCrRI	S	Fm	
Ringelnatter	<i>Natrix natrix</i>	-	NT	OÖ	AnCrRI	-	-	
Heuschrecken	Saltatoria							
Gestreifte Zartschrecke	<i>Leptophyes albovitata</i>	-	NT	-	AnCrRI	-	-	
Gemeine Sichelschrecke	<i>Phaneroptera falcata</i>	-	NT	-	AnCrRI	-	-	
Zwischerschrecke	<i>Tettigonia cantans</i>	-	LC	-	-	-	-	
Grünes Heupferd	<i>Tettigonia viridissima</i>	-	LC	-	-	S	Fm	
Roesels Beißschrecke	<i>Metrioptera roeseli</i>	-	LC	-	-	S	F	
Zweifarbige Beißschrecke	<i>Metrioptera bicolor</i>	-	NT	-	AnCrRI	-	-	
Gewöhnliche Strauchschrecke	<i>Pholidoptera griseoptera</i>	-	LC	-	-	-	-	
Gemeine Dornschrecke	<i>Tetrix undulata</i>	-	DD	-	-	-	-	
Feldgrille	<i>Gryllus campestris</i>	-	LC	-	AiCrRI	-	-	
Maulwurfgrille	<i>Gryllotalpa gryllotalpa</i>	-	NT	-	AnCrRI	-	-	
Heidegrashüpfer	<i>Stenobothrus lineatus</i>	-	LC	-	AiCrRI	-	-	
Kleine Goldschrecke	<i>Euthystiria brachyptera</i>	-	LC	-	-	-	-	
Große Goldschrecke	<i>Chrysochraon dispar</i>	-	NT	-	AnCrRI	-	-	

Erläuterung: Name fett: Vorkommen einer wertbestimmenden Leitart
 Zeichenerklärung:
 EU...Schutz gemäß den Anhängen der EU-Richtlinien (VRL...Vogelschutzrichtlinie, FFH...Fauna-Flora-Habitatrichtlinie)
 RLÖ...Gefährdung gemäß Rote Liste Österreich: CR...Critically endangered; EN...Endangered; VU...Vulnerable; NT...Near threatened; LC...Least concern; DD...Data deficient; NE...Not evaluated
 §OÖ... Geschützt nach der oberösterreichischen Artenschutzverordnung,
 JW...Jagdbares Wildtier im Sinn des OÖ Jagdgesetzes
 AML...Auswahlmotive Leitarten: A...Artenschutz (i...international, n...national, l...lokal); C...Charakteristik (r...regional typisch, l...lokal typisch); R...landschaftsökologische Raumbeziehungen (r...regional, l...lokal)
 Status im Zootop: schwarz: Art nachgewiesen; grau: Art mit potentielltem Vorkommen; Häufigkeit: -...kein Vorkommen; s...selten; z...zerstreut; h...häufig; Fm...Fortpflanzung möglich; Fw...Fortpflanzung wahrscheinlich; Fn...Fortpflanzung nachgewiesen; Dz...Durchzügler; WG...Wintergast; N...Nahrungsgast
 Anm...Anmerkungen: nähere Angaben zum Status, z. B. Endemit, Abschätzung des Brutbestandes

Zootop 2-01: Siedlungsraum Kerschbaum - 5						Status im Zootop		Anmerkung
Deutscher Name	Wissenschaftlicher Name	EU	RLÖ	§OÖ JW	AML	Häufigkeit	Habitatnutzung	
Lauschschrecke	<i>Mecostethus parapeurus</i>	-	NT		AnCrRI	-	-	
Buntbäuchiger Grashüpfer	<i>Omocestus viridulus</i>	-	LC	-	-	-	-	
Nachtigall-Grashüpfer	<i>Chorthippus biguttulus</i>	-	LC	-	-	Z	F	
Brauner Grashüpfer	<i>Chorthippus brunneus</i>	-	LC	-	-	S	F	
Wiesengrashüpfer	<i>Chorthippus dorsatus</i>	-	LC	-	-	S	F	
Gemeiner Grashüpfer	<i>Chorthippus parallelus</i>	-	LC	-	-	S	F	
Libellen	Odonata							
Frühe Adonislibelle	<i>Pyrrhosoma nymphula</i>	-	LC	OÖ	-	-	-	
Hufeisen-Azurjungfer	<i>Coenagrion puella</i>	-	LC	OÖ	-	-	-	
Gemeine Pechlibelle	<i>Ischnura elegans</i>	-	LC	OÖ	-	-	-	
Federlibelle	<i>Platycnemis pennipes</i>	-	LC	OÖ		-	-	
Zweigestreifte Quelljungfer	<i>Cordulegaster boltoni</i>	-	VU	OÖ	AnCrRI	-	-	
Blaugrüne Mosaikjungfer	<i>Aeshna cyanea</i>	-	LC	OÖ	-	-	-	
Großer Blaupfeil	<i>Orthetrum cancellatum</i>	-	LC	OÖ	AICrRr	-	-	
Gemeine Heidelibelle	<i>Sympetrum vulgatum</i>	-	LC	OÖ		-	-	
Tagfalter	Rhopalocera							
Schwabenschwanz	<i>Papilio machaon</i>	-	LC	OÖ	AICrRI	-	-	
Zitronenfalter	<i>Gonepteryx rhamni</i>	-	LC	OÖ	-	-	-	
Gemeiner Heufalter	<i>Colias hyale</i>	-	LC	OÖ	-	-	-	
Großer Kohlweißling	<i>Pieris brassicae</i>	-	LC	-	-	-	-	
Kleiner Kohlweißling	<i>Pieris rapae</i>	-	LC	-	-	S	Fm	
Aurorafalter	<i>Anthocharis cardamines</i>	-	LC	OÖ	-	-	-	
Trauermantel	<i>Nymphalis antiopa</i>	-	LC	OÖ	AICrRI	-	-	
Admiral	<i>Vanessa atalanta</i>	-	LC	OÖ	-	S	Fm	
Distelfalter	<i>Vanessa cardui</i>	-	NE	OÖ	-	S	N	
Kleiner Fuchs	<i>Aglais urticae</i>	-	LC	OÖ	-	-	-	
Tagpfauenauge	<i>Inachis io</i>	-	LC	OÖ	-	S	Fm	
Kaisermantel	<i>Argynnis paphia</i>	-	LC	OÖ	AICrRI	-	-	
Kleiner Perlmutterfalter	<i>Issoria lathonia</i>	-	LC	OÖ	AICrRI	-	-	
Schachbrett	<i>Melanargia galathea</i>	-	LC	-	AICrRI	-	-	

Erläuterung: Name fett: Vorkommen einer wertbestimmenden Leitart
 Zeichenerklärung:
 EU...Schutz gemäß den Anhängen der EU-Richtlinien (VRL...Vogelschutzrichtlinie, FFH...Fauna-Flora-Habitatrichtlinie)
 RLÖ...Gefährdung gemäß Rote Liste Österreich: CR...Critically endangered; EN...Endangered; VU...Vulnerable; NT...Near threatened; LC...Least concern; DD...Data deficient; NE...Not evaluated
 §OÖ... Geschützt nach der oberösterreichischen Artenschutzverordnung,
 JW...Jagdbares Wildtier im Sinn des OÖ Jagdgesetzes
 AML...Auswahlmotive Leitarten: A...Artenschutz (i...international, n...national, l...lokal); C...Charakteristik (r...regional typisch, l...lokal typisch); R...landschaftsökologische Raumbeziehungen (r...regional, l...lokal)
 Status im Zootop: schwarz: Art nachgewiesen; grau: Art mit potentielltem Vorkommen; Häufigkeit: -...kein Vorkommen; s...selten; z...zerstreut; h...häufig; Fm...Fortpflanzung möglich; Fw...Fortpflanzung wahrscheinlich; Fn...Fortpflanzung nachgewiesen; Dz...Durchzügler; WG...Wintergast; N...Nahrungsgast
 Anm...Anmerkungen: nähere Angaben zum Status, z. B. Endemit, Abschätzung des Brutbestandes

Zootop 2-01: Siedlungsraum Kerschbaum - 6						Vorkommen im Zootop		Anmerkung
Deutscher Name	Wissenschaftlicher Name	EU	RLÖ	§OÖ JW	AML	Häufigkeit	Habitatnutzung	
Rundaugen-Mohrenfalter	<i>Erebia medusa</i>	-	NT	-	AiCrRI	-	-	
Großes Ochsenauge	<i>Maniola jurtina</i>	-	LC	-	-	-	-	
Brauner Waldvogel	<i>Aphantopus hyperantus</i>	-	LC	-	-	-	-	
Waldbrettspiel	<i>Pararge aegeria</i>	-	LC	-	-	-	-	
Kleines Wiesenvögelchen	<i>Coenonympha pamphilus</i>	-	LC	-	-	-	-	
Dunkler Ameisenbläuling	<i>Maculinea nausithous</i>	FFH A II IV	VU	OÖ	AiCrRI	-	-	
Argus-Bläuling	<i>Plebejus argus</i>	-	NT	OÖ	AiCrRr	-	-	
Hauhechelbläuling	<i>Polyommatus icarus</i>	-	LC	OÖ	-	S	N	
Spanische Flagge	<i>Callimorpha quadripunctaria</i>	FFH A II IV	LC	OÖ	AiCrRr	-	-	
Schwarzspanner	<i>Odetia atrata</i>	-	-	-	AiCrRr	-	-	
Laufkäfer	Carabidae							
Brauner Sandlaufkäfer	<i>Cicindela hybridus</i>	-	LC	OÖ	AiCrRI	-	-	
Lederlaufkäfer	<i>Carabus coriaceus</i>	-	LC	-	-	S	Fm	
Goldleiste	<i>Carabus violaceus</i>	-	LC	-	-	-	-	
Körnerwarze	<i>Carabus cancellatus</i>	-	LC	-	-	-	-	
Hochmoorlaufkäfer	<i>Carabus menetriesii pacholei</i>	FFH A II/IV	VU	OÖ	AiCrRI	-	-	Endemit

Erläuterung: Name fett: Vorkommen einer wertbestimmenden Leitart
 Zeichenerklärung:
 EU...Schutz gemäß den Anhängen der EU-Richtlinien (VRL...Vogelschutzrichtlinie, FFH...Fauna-Flora-Habitatrichtlinie)
 RLÖ...Gefährdung gemäß Rote Liste Österreich: CR...Critically endangered; EN...Endangered;
 VU...Vulnerable; NT...Near threatened; LC...Least concern; DD...Data deficient; NE...Not evaluated
 §OÖ...Geschützt nach der oberösterreichischen Artenschutzverordnung,
 JW...Jagdbares Wildtier im Sinn des OÖ Jagdgesetzes
 AML...Auswahlmotive Leitarten: A...Artenschutz (i...international, n...national, l...lokal); C...Charakteristik (r...regional typisch, l...lokal typisch); R...landschaftsökologische Raumbeziehungen (r...regional, l...lokal)
 Status im Zootop: schwarz: Art nachgewiesen; grau: Art mit potentiellm Vorkommen; Häufigkeit: -...kein Vorkommen; s...selten; z...zerstreut; h...häufig; Fm...Fortpflanzung möglich; Fw...Fortpflanzung wahrscheinlich; Fn...Fortpflanzung nachgewiesen; Dz...Durchzügler; WG...Wintergast; N...Nahrungsgast
 Anm...Anmerkungen: nähere Angaben zum Status, z. B. Endemit, Abschätzung des Brutbestandes

Tabelle 9: Potenzielle und aktuelle Vorkommen von Tierarten im Zootop

Zootop 2-02: Gemischte Feldlandschaft mit Gewannfluren

Zootop 2-02: Gemischte Feldlandschaft mit Gewannfluren - 1						Vorkommen im Zootop		Anmerkung
Deutscher Name	Wissenschaftlicher Name	EU	RLÖ	§OÖ JW	AML	Häufigkeit	Habitatnutzung	
Säugetiere		Mammalia						
Jagdbare Wildtiere								
Feldhase	<i>Lepus europaeus</i>	-	NT	JW	AC,R _r	S	F	
Reh	<i>Capreolus capreolus</i>	-	LC	JW	AC,R _r	S	F	
Wildschwein	<i>Sus scrofa</i>	-	LC	JW		-	-	
Fuchs	<i>Vulpes vulpes</i>	-	LC	JW	AC,R _r	S	N	
Dachs	<i>Meles meles</i>	-	LC	JW	-	-	-	
Luchs	<i>Lynx lynx</i>	FFH-A II+IV	CR	JW	AC,R _r	-	-	
Fischotter	<i>Lutra lutra</i>	FFH-A II+IV	CR	JW	AC,R _r	-	-	
Mauswiesel	<i>Mustela nivalis</i>	-	LC	JW	-	S	Fm	
Hermelin	<i>Mustela erminea</i>	-	LC	JW	-	S	Fm	
Iltis	<i>Mustela putorius</i>	-	NT	JW	AC,R _r	-	-	
Baumarder	<i>Martes martes</i>	-	LC	JW	AC,R _r	-	-	
Steinarder	<i>Martes foina</i>	-	LC	JW	-	S	N	
Wildlebende Säugetiere								
Biber	<i>Castor fiber</i>	FFH-A II+IV	CR	OÖ	AC,R _r	-	-	
Wasserspitzmaus	<i>Neomys fodiens</i>	-	NT	OÖ	-	-	-	
Feldspitzmaus	<i>Crocidura leucodon</i>	-	LC	OÖ	-	S	N	
Waldspitzmaus	<i>Sorex araneus</i>	-	LC	OÖ	-	-	-	
Braunbrüstigel	<i>Erinaceus europaeus</i>	-	NT	OÖ	-	S	N	
Eichhörnchen	<i>Sciurus vulgaris</i>	-	LC	OÖ	-	-	-	
Fledermäuse		Chiroptera						
Großes Mausohr	<i>Myotis myotis</i>	FFH-A II+IV	LC	OÖ	AC,R _r	-	-	
Nordfledermaus	<i>Eptesicus nilssonii</i>	FFH-A IV	LC	OÖ	AC,R _r	-	-	
Zweifarbflodermas	<i>Vespertilio murinus</i>	FFH-A IV	NE	OÖ	AC,R _r	-	-	
<p>Erläuterung: <i>Name fett</i>: Vorkommen einer wertbestimmenden Leitart Zeichenerklärung: EU...Schutz gemäß den Anhängen der EU-Richtlinien (VRL...Vogelschutzrichtlinie, FFH...Fauna-Flora-Habitatrichtlinie) RLÖ...Gefährdung gemäß Rote Liste Österreich: CR...Critically endangered; EN...Endangered; VU...Vulnerable; NT...Near threatened; LC...Least concern; DD...Data deficient; NE...Not evaluated §OÖ...Geschützt nach der oberösterreichischen Artenschutzverordnung, JW...Jagdbares Wildtier im Sinn des OÖ Jagdgesetzes AML...Auswahlmotive Leitarten: A...Artenschutz (i...international, n...national, l...lokal); C...Charakteristik (r...regional typisch, l...lokal typisch); R...landschaftsökologische Raumbeziehungen (r...regional, l...lokal) Status im Zootop: schwarz: Art nachgewiesen; grau: Art mit potentiellm Vorkommen; Häufigkeit: -...kein Vorkommen; s...selten; z...zerstreut; h...häufig; Fm...Fortpflanzung möglich; Fw...Fortpflanzung wahrscheinlich; Fn...Fortpflanzung nachgewiesen; Dz...Durchzügler; WG...Wintergast; N...Nahrungsgast Anm...Anmerkungen: nähere Angaben zum Status, z. B. Endemit, Abschätzung des Brutbestandes</p>								

Zootop 2-02: Gemischte Feldlandschaft mit Gewannfluren - 2						Vorkommen im Zootop		Anmerkung
Deutscher Name	Wissenschaftlicher Name	EU	RLÖ	§OÖ JW	AML	Häufigkeit	Habitatnutzung	
Vögel	Aves							
Stockente	<i>Anas platyrhynchos</i>	-	LC	JW	-	-	-	
Kormoran	<i>Phalacrocorax carbo</i>	-	NT	OÖ		-	-	
Graureiher	<i>Ardea cinerea</i>	-	NT	JW	A _n C _r R _r	-	-	
Habicht	<i>Accipiter gentilis</i>	-	NT	JW	A _n C _r R _r	-	-	
Sperber	<i>Accipiter nisus</i>	-	LC	JW	-	-	-	
Mäusebussard	<i>Buteo buteo</i>	-	LC	JW	-	S	N	
Wespenbussard	<i>Pernis apivorus</i>	VSR-AI	NT	OÖ	A _n C _r R _r	S	N	
Rohrweihe	<i>Circus aeruginosus</i>	VSR-AI	NT	OÖ	A _n C _r R _r	-	-	
Wanderfalke	<i>Falco peregrinus</i>	VSR-AI	NT	OÖ	A _n C _r R _r	-	-	
Turmfalke	<i>Falco tinnunculus</i>	-	LC	OÖ	-	S	N	
Haselhuhn	<i>Bonasia bonasia</i>	-	NT	JW	A _n C _r R _r	-	-	
Wachtelkönig	<i>Crex crex</i>	VSR-AI	CR	OÖ	A _n C _r R _r	-	-	
Rebhuhn	<i>Perdix perdix</i>	-	VU	JW	A _n C _r R _r	S	Fm	
Wachtel	<i>Coturnix coturnix</i>	-	NT	JW	A _n C _r R _r	-	-	
Fasan	<i>Phasianus colchicus</i>	-	-	JW	-	S	Fm	
Ringeltaube	<i>Columba palumbus</i>	-	LC	JW	-	S	N	
Türkentaube	<i>Streptopelia decaocto</i>	-	LC	JW	-	S	N	
Uhu	<i>Bubo bubo</i>	VSR-AI	NT	OÖ	A _n C _r R _r	-	-	
Raufußkauz	<i>Aegolius funereus</i>	VSR-AI	NT	OÖ	A _n C _r R _r	-	-	
Waldkauz	<i>Strix aluco</i>	-	LC	OÖ	-	-	-	
Schwarzspecht	<i>Dryocopus martius</i>	VSR-AI	LC	OÖ	A _n C _r R _r	-	-	
Grünspecht	<i>Picus viridis</i>	-	LC	OÖ	-	S	N	
Buntspecht	<i>Dendrocopos major</i>	-	LC	OÖ	-	-	-	
Kuckuck	<i>Cuculus canorus</i>	-	LC	OÖ	-	-	-	
Eisvogel	<i>Alcedo atthis</i>	VSR-AI	VU	OÖ	A _n C _r R _r	-	-	
Teichhuhn	<i>Gallinula chloropus</i>	-	LC	OÖ	-	-	-	
Bläuhuhn	<i>Fulica atra</i>	-	LC	JW	-	-	-	
Feldlerche	<i>Alauda arvensis</i>	-	LC	OÖ	A _n C _r R _r	Z	F	
Hausrotschwanz	<i>Phoenicurus ochruros</i>	-	LC	OÖ	-	-	-	
Mehlschwalbe	<i>Delichon urbica</i>	-	NT	OÖ	A _n C _r R _r	S	N	
Rauchschwalbe	<i>Hirundo rustica</i>	-	NT	OÖ	A _n C _r R _r	S	N	

Erläuterung: Name fett: Vorkommen einer wertbestimmenden Leitart
 Zeichenerklärung:
 EU... Schutz gemäß den Anhängen der EU-Richtlinien (VRL... Vogelschutzrichtlinie, FFH... Fauna-Flora-Habitatrichtlinie)
 RLÖ... Gefährdung gemäß Rote Liste Österreich: CR... Critically endangered; EN... Endangered; VU... Vulnerable; NT... Near threatened; LC... Least concern; DD... Data deficient; NE... Not evaluated
 §OÖ... Geschützt nach der oberösterreichischen Artenschutzverordnung,
 JW... Jagdbares Wildtier im Sinn des OÖ Jagdgesetzes
 AML... Auswahlmotive Leitarten: A... Artenschutz (i... international, n... national, l... lokal); C... Charakteristik (r... regional typisch, l... lokal typisch); R... landschaftsökologische Raumbeziehungen (r... regional, l... lokal)
 Status im Zootop: schwarz: Art nachgewiesen; grau: Art mit potentiell Vorkommen; Häufigkeit: -...kein Vorkommen; s... selten; z... zerstreut; h... häufig; Fm... Fortpflanzung möglich; Fw... Fortpflanzung wahrscheinlich; Fn... Fortpflanzung nachgewiesen; Dz... Durchzügler; WG... Wintergast; N... Nahrungsgast
 Anm... Anmerkungen: nähere Angaben zum Status, z. B. Endemit, Abschätzung des Brutbestandes

Zootop 2-02: Gemischte Feldlandschaft mit Gewannfluren - 3						Vorkommen im Zootop		Anmerkung
Deutscher Name	Wissenschaftlicher Name	EU	RLÖ	§OÖ JW	AML	Häufigkeit	Habitatnutzung	
Gebirgsstelze	<i>Motacilla cinerea</i>	-	LC	ÖÖ	A,C;R _i	-	-	
Bachstelze	<i>Motacilla alba</i>	-	LC	ÖÖ	-	S	N	
Heckenbraunelle	<i>Prunella modularis</i>	-	LC	ÖÖ	-	-	-	
Mönchsgrasmücke	<i>Sylvia atricapilla</i>	-	LC	ÖÖ	-	-	-	
Klappergrasmücke	<i>Sylvia curruca</i>	-	LC	ÖÖ	-	-	-	
Fitis	<i>Phylloscopus trochilus</i>	-	LC	ÖÖ	-	-	-	
Zilpzalp	<i>Phylloscopus collybita</i>	-	LC	ÖÖ	-	-	-	
Wintergoldhähnchen	<i>Regulus regulus</i>	-	LC	ÖÖ	-	-	-	
Grauschnäpper	<i>Muscicapa striata</i>	-	LC	ÖÖ	A,C;R _i	-	-	
Rotkehlchen	<i>Eriothacus rubecula</i>	-	LC	ÖÖ	-	-	-	
Amsel	<i>Turdus merula</i>	-	LC	ÖÖ	-	S	N	
Singdrossel	<i>Turdus philomelos</i>	-	LC	ÖÖ	-	S	N	
Wacholderdrossel	<i>Turdus pilaris</i>	-	LC	ÖÖ	-	Z	N	
Misteldrossel	<i>Turdus viscivorus</i>	-	LC	ÖÖ	-	-	-	
Kohlmeise	<i>Parus major</i>	-	LC	ÖÖ	-	-	-	
Blaumeise	<i>Parus caeruleus</i>	-	LC	ÖÖ	-	-	-	
Tannenmeise	<i>Parus ater</i>	-	LC	ÖÖ	-	-	-	
Sumpfmehse	<i>Parus palustris</i>	-	LC	ÖÖ	-	-	-	
Haubenmeise	<i>Parus cristatus</i>	-	LC	ÖÖ	-	-	-	
Kleiber	<i>Sitta europaea</i>	-	LC	ÖÖ	-	-	-	
Zaunkönig	<i>Troglodytes troglodytes</i>	-	LC	ÖÖ	-	-	-	
Wasseramsel	<i>Cinclus cinclus</i>	-	LC	ÖÖ	A,C;R _r	-	-	
Gimpel	<i>Pyrrhula pyrrhula</i>	-	LC	ÖÖ	-	-	-	
Grünling	<i>Carduelis chloris</i>	-	LC	ÖÖ	-	-	-	
Stieglitz	<i>Carduelis carduelis</i>	-	LC	ÖÖ	-	-	-	
Erlenzeisig	<i>Carduelis spinus</i>	-	LC	ÖÖ	-	-	-	
Feldsperling	<i>Passer montanus</i>	-	LC	ÖÖ	-	Z	N	
Haussperling	<i>Passer domesticus</i>	-	LC	ÖÖ	-	-	-	
Goldammer	<i>Emberiza citrinella</i>	-	LC	ÖÖ	ArCrR _r	S	Fm	
Star	<i>Sturnus vulgaris</i>	-	LC	ÖÖ	-	S	N	

Erläuterung: Name fett: Vorkommen einer wertbestimmenden Leitart
 Zeichenerklärung:
 EU...Schutz gemäß den Anhängen der EU-Richtlinien (VRL...Vogelschutzrichtlinie, FFH...Fauna-Flora-Habitatrichtlinie)
 RLÖ...Gefährdung gemäß Rote Liste Österreich: CR...Critically endangered; EN...Endangered; VU...Vulnerable; NT...Near threatened; LC...Least concern; DD...Data deficient; NE...Not evaluated
 §OÖ...Geschützt nach der oberösterreichischen Artenschutzverordnung
 JW...Jagdbares Wildtier im Sinn des ÖÖ Jagdgesetzes
 AML...Auswahlmotive Leitarten: A...Artenschutz (i...international, n...national, l...lokal); C...Charakteristik (r...regional typisch, l...lokal typisch); R...landschaftsökologische Raumbeziehungen (r...regional, l...lokal)
 Status im Zootop: schwarz: Art nachgewiesen; grau: Art mit potentiellm Vorkommen; Häufigkeit: -...kein Vorkommen; s...selten; z...zerstreut; h...häufig; Fm...Fortpflanzung möglich; Fw...Fortpflanzung wahrscheinlich; Fn...Fortpflanzung nachgewiesen; Dz...Durchzügler; WG...Wintergast; N...Nahrungsgast
 Anm...Anmerkungen: nähere Angaben zum Status, z. B. Endemit, Abschätzung des Brutbestandes

Zootop 2-02: Gemischte Feldlandschaft mit Gewannfluren - 4						Vorkommen im Zootop		Anmerkung
Deutscher Name	Wissenschaftlicher Name	EU	RLÖ	§OÖ JW	AML	Häufigkeit	Habitatnutzung	
Saatkrähe	<i>Corvus frugilegus</i>	-	LC	OÖ	-	S	Dz	
Rabenkrähe	<i>Corvus corone</i>	-	LC	JW	-	Z	N	
Dohle	<i>Corvus monedula</i>	-	LC	OÖ	ArCrRr	Z	N	
Elster	<i>Pica pica</i>	-	LC	JW	-	S	N	
Eichelhäher	<i>Garrulus glandarius</i>	-	LC	JW	-	-	-	
Lurche	Amphibia							
Teichmolch	<i>Lissotriton vulgaris</i>	FFH A IV	NT	OÖ	AiCrRI	-	-	
Feuersalamander	<i>Salamandra salamandra</i>	FFH A IV	NT	OÖ	AiCrRI	-	-	
Grasfrosch	<i>Rana temporaria</i>	FFH A IV	NT	OÖ	AiCrRI	-	-	
Gelbbauchunke	<i>Bombina variegata</i>	FFH-A II IV	VU	OÖ	AiCrRI	-	-	
Erdkröte	<i>Bufo bufo</i>	-	NT	OÖ	AnCrRI	S	N	
Kriechtiere	Reptilia							
Bergeidechse	<i>Zootoca vivipara</i>	FFH-A IV	NT	OÖ	AiCrRI	-	-	
Zauneidechse	<i>Lacerta agilis</i>	FFH-A IV	NT	OÖ	AiCrRI	-	-	
Blindschleiche	<i>Anguis fragilis</i>	-	NT	OÖ	AnCrRI	-	-	
Ringelnatter	<i>Natrix natrix</i>	-	NT	OÖ	AnCrRI	-	-	
Heuschrecken	Saltatoria							
Gestreifte Zartschrecke	<i>Leptophyes albovitata</i>	-	NT	-	AnCrRI	-	-	
Gemeine Sichelschrecke	<i>Phaneroptera falcata</i>	-	NT	-	AnCrRI	-	-	
Zwischerschrecke	<i>Tettigonia cantans</i>	-	LC	-	-	-	-	
Grünes Heupferd	<i>Tettigonia viridissima</i>	-	LC	-	-	-	-	
Roesels Beißschrecke	<i>Metrioptera roeseli</i>	-	LC	-	-	S	F	
Zweifarbige Beißschrecke	<i>Metrioptera bicolor</i>	-	NT	-	AnCrRI	-	-	
Gewöhnliche Strauchschrecke	<i>Pholidoptera griseoptera</i>	-	LC	-	-	-	-	
Gemeine Dornschrecke	<i>Tetrix undulata</i>	-	DD	-	-	-	-	
Feldgrille	<i>Gryllus campestris</i>	-	LC	-	AiCrRI	Z	F	
Maulwurfgrille	<i>Gryllotalpa gryllotalpa</i>	-	NT	-	AnCrRI	-	-	
Heidegrashüpfer	<i>Stenobothrus lineatus</i>	-	LC	-	AiCrRI	-	-	
Kleine Goldschrecke	<i>Euthystiria brachyptera</i>	-	LC	-	-	-	-	
Große Goldschrecke	<i>Chrysochraon dispar</i>	-	NT	-	AnCrRI	-	-	

Erläuterung: Name fett: Vorkommen einer wertbestimmenden Leitart
 Zeichenerklärung:
 EU...Schutz gemäß den Anhängen der EU-Richtlinien (VRL...Vogelschutzrichtlinie, FFH...Fauna-Flora-Habitatrichtlinie)
 RLÖ...Gefährdung gemäß Rote Liste Österreich: CR...Critically endangered; EN...Endangered; VU...Vulnerable; NT...Near threatened; LC...Least concern; DD...Data deficient; NE...Not evaluated
 §OÖ... Geschützt nach der oberösterreichischen Artenschutzverordnung,
 JW...Jagdbares Wildtier im Sinn des OÖ Jagdgesetzes
 AML...Auswahlmotive Leitarten: A...Artenschutz (i...international, n...national, l...lokal); C...Charakteristik (r...regional typisch, l...lokal typisch); R...landschaftsökologische Raumbeziehungen (r...regional, l...lokal)
 Status im Zootop: schwarz: Art nachgewiesen; grau: Art mit potentielltem Vorkommen; Häufigkeit: -...kein Vorkommen; s...selten; z...zerstreut; h...häufig; Fm...Fortpflanzung möglich; Fw...Fortpflanzung wahrscheinlich; Fn...Fortpflanzung nachgewiesen; Dz...Durchzügler; WG...Wintergast; N...Nahrungsgast
 Anm...Anmerkungen: nähere Angaben zum Status, z. B. Endemit, Abschätzung des Brutbestandes

Zootop 2-02: Gemischte Feldlandschaft mit Gewannfluren - 5						Status im Zootop		Anmerkung
Deutscher Name	Wissenschaftlicher Name	EU	RLÖ	§OÖ JW	AML	Häufigkeit	Habitatnutzung	
Lauschschrecke	<i>Mecostethus parapeleurus</i>	-	NT		AnCrRI	-	-	
Buntbäuchiger Grashüpfer	<i>Omocestus viridulus</i>	-	LC	-	-	S	F	
Nachtigall-Grashüpfer	<i>Chorthippus biguttulus</i>	-	LC	-	-	S	F	
Brauner Grashüpfer	<i>Chorthippus brunneus</i>	-	LC	-	-	-	-	
Wiesengrashüpfer	<i>Chorthippus dorsatus</i>	-	LC	-	-	S	F	
Gemeiner Grashüpfer	<i>Chorthippus parallelus</i>	-	LC	-	-	S	F	
Libellen	Odonata							
Frühe Adonislibelle	<i>Pyrrhosoma nymphula</i>	-	LC	OÖ	-	-	-	
Hufeisen-Azurjungfer	<i>Coenagrion puella</i>	-	LC	OÖ	-	-	-	
Gemeine Pechlibelle	<i>Ischnura elegans</i>	-	LC	OÖ	-	-	-	
Federlibelle	<i>Platycnemis pennipes</i>	-	LC	OÖ		-	-	
Zweigestreifte Quelljungfer	<i>Cordulegaster boltoni</i>	-	VU	OÖ	AnCrRI	-	-	
Blaugrüne Mosaikjungfer	<i>Aeshna cyanea</i>	-	LC	OÖ	-	-	-	
Großer Blaupfeil	<i>Orthetrum cancellatum</i>	-	LC	OÖ	AICrRr	-	-	
Gemeine Heidelibelle	<i>Sympetrum vulgatum</i>	-	LC	OÖ		-	-	
Tagfalter	Rhopalocera							
Schwabenschwanz	<i>Papilio machaon</i>	-	LC	OÖ	AICrRI	-	-	
Zitronenfalter	<i>Gonepteryx rhamni</i>	-	LC	OÖ	-	-	-	
Gemeiner Heufalter	<i>Colias hyale</i>	-	LC	OÖ	-	S	N	
Großer Kohlweißling	<i>Pieris brassicae</i>	-	LC	-	-	-	-	
Kleiner Kohlweißling	<i>Pieris rapae</i>	-	LC	-	-	S	N	
Aurorafalter	<i>Anthocharis cardamines</i>	-	LC	OÖ	-	-	-	
Trauermantel	<i>Nymphalis antiopa</i>	-	LC	OÖ	AICrRI	-	-	
Admiral	<i>Vanessa atalanta</i>	-	LC	OÖ	-	-	-	
Distelfalter	<i>Vanessa cardui</i>	-	NE	OÖ	-	-	-	
Kleiner Fuchs	<i>Aglais urticae</i>	-	LC	OÖ	-	-	-	
Tagpfauenauge	<i>Inachis io</i>	-	LC	OÖ	-	S	N	
Kaisermantel	<i>Argynnis paphia</i>	-	LC	OÖ	AICrRI	-	-	
Kleiner Perlmutterfalter	<i>Issoria lathonia</i>	-	LC	OÖ	AICrRI	-	-	
Schachbrett	<i>Melanargia galathea</i>	-	LC	-	AICrRI	-	-	

Erläuterung: Name fett: Vorkommen einer wertbestimmenden Leitart
 Zeichenerklärung:
 EU...Schutz gemäß den Anhängen der EU-Richtlinien (VRL...Vogelschutzrichtlinie, FFH...Fauna-Flora-Habitatrichtlinie)
 RLÖ...Gefährdung gemäß Rote Liste Österreich: CR...Critically endangered; EN...Endangered; VU...Vulnerable; NT...Near threatened; LC...Least concern; DD...Data deficient; NE...Not evaluated
 §OÖ...Geschützt nach der oberösterreichischen Artenschutzverordnung,
 JW...Jagdbares Wildtier im Sinn des OÖ Jagdgesetzes
 AML...Auswahlmotive Leitarten: A...Artenschutz (i...international, n...national, l...lokal); C...Charakteristik (r...regional typisch, l...lokal typisch); R...landschaftsökologische Raumbeziehungen (r...regional, l...lokal)
 Status im Zootop: schwarz: Art nachgewiesen; grau: Art mit potentielltem Vorkommen; Häufigkeit: -...kein Vorkommen; s...selten; z...zerstreut; h...häufig; Fm...Fortpflanzung möglich; Fw...Fortpflanzung wahrscheinlich; Fn...Fortpflanzung nachgewiesen; Dz...Durchzügler; WG...Wintergast; N...Nahrungsgast
 Anm...Anmerkungen: nähere Angaben zum Status, z. B. Endemit, Abschätzung des Brutbestandes

Zootop 2-02: Gemischte Feldlandschaft mit Gewannfluren - 6						Vorkommen im Zootop		Anmerkung
Deutscher Name	Wissenschaftlicher Name	EU	RLÖ	§OÖ JW	AML	Häufigkeit	Habitatnutzung	
Rundaugen-Mohrenfalter	<i>Erebia medusa</i>	-	NT	-	AiCrRI	-	-	
Großes Ochsenauge	<i>Maniola jurtina</i>	-	LC	-	-	-	-	
Brauner Waldvogel	<i>Aphantopus hyperantus</i>	-	LC	-	-	-	-	
Waldbrettspiel	<i>Pararge aegeria</i>	-	LC	-	-	-	-	
Kleines Wiesenvögelchen	<i>Coenonympha pamphilus</i>	-	LC	-	-	-	-	
Dunkler Ameisenbläuling	<i>Maculinea nausithous</i>	FFH A II IV	VU	OÖ	AiCrRI	-	-	
Argus-Bläuling	<i>Plebejus argus</i>	-	NT	OÖ	AiCrRr	-	-	
Hauhechelbläuling	<i>Polyommatus icarus</i>	-	LC	OÖ	-	S	N	
Spanische Flagge	<i>Callimorpha quadripunctaria</i>	FFH A II IV	LC	OÖ	AiCrRr	-	-	
Schwarzspanner	<i>Odetia atrata</i>	-	-	-	AiCrRr			
Laufkäfer	Carabidae							
Brauner Sandlaufkäfer	<i>Cicindela hybridus</i>	-	LC	OÖ	AiCrRI	-	-	
Lederlaufkäfer	<i>Carabus coriaceus</i>	-	LC		-	-	-	
Goldleiste	<i>Carabus violaceus</i>	-	LC		-	-	-	
Körnerwarze	<i>Carabus cancellatus</i>	-	LC		-	-	-	
Hochmoorlaufkäfer	<i>Carabus menetriesii pacholei</i>	FFH A II/IV	VU	OÖ	AiCrRI	-	-	Endemit

Erläuterung: Name fett: Vorkommen einer wertbestimmenden Leitart
 Zeichenerklärung:
 EU...Schutz gemäß den Anhängen der EU-Richtlinien (VRL...Vogelschutzrichtlinie, FFH...Fauna-Flora-Habitatrichtlinie)
 RLÖ...Gefährdung gemäß Rote Liste Österreich: CR...Critically endangered; EN...Endangered;
 VU...Vulnerable; NT...Near threatened; LC...Least concern; DD...Data deficient; NE...Not evaluated
 §OÖ...Geschützt nach der oberösterreichischen Artenschutzverordnung,
 JW...Jagdbares Wildtier im Sinn des OÖ Jagdgesetzes
 AML...Auswahlmotive Leitarten: A...Artenschutz (i...international, n...national, l...lokal); C...Charakteristik (r...regional typisch, l...lokal typisch); R...landschaftsökologische Raumbeziehungen (r...regional, l...lokal)
 Status im Zootop: schwarz: Art nachgewiesen; grau: Art mit potentiell Vorkommen; Häufigkeit: -...kein Vorkommen; s...selten; z...zerstreut; h...häufig; Fm...Fortpflanzung möglich; Fw...Fortpflanzung wahrscheinlich; Fn...Fortpflanzung nachgewiesen; Dz...Durchzügler; WG...Wintergast; N...Nahrungsgast
 Anm...Anmerkungen: nähere Angaben zum Status, z. B. Endemit, Abschätzung des Brutbestandes

Tabelle 10: Potenzielle und aktuelle Vorkommen von Tierarten im Zootop

3.1.3 Zootopkomplex 3: Waldrücken Birau – Heiligenberg

Zootop 3-01: Birau

Zootop 3-01: Birau - 1						Vorkommen im Zootop		Anmerkung
Deutscher Name	Wissenschaftlicher Name	EU	RLÖ	§OÖ JW	AML	Häufigkeit	Habitatnutzung	
Säugetiere		Mammalia						
Jagdbare Wildtiere								
Feldhase	<i>Lepus europaeus</i>	-	NT	JW	AC,R _r	S	F	
Reh	<i>Capreolus capreolus</i>	-	LC	JW	AC,R _r	Z	F	
Wildschwein	<i>Sus scrofa</i>	-	LC	JW		S	Fm	
Fuchs	<i>Vulpes vulpes</i>	-	LC	JW	AC,R _r	S	Fm	
Dachs	<i>Meles meles</i>	-	LC	JW	-	S	Fm	
Luchs	<i>Lynx lynx</i>	FFH-A II+IV	CR	JW	AC,R _r	S	Dz	Wildkorridor
Fischotter	<i>Lutra lutra</i>	FFH-A II+IV	CR	JW	AC,R _r	-	-	
Mauswiesel	<i>Mustela nivalis</i>	-	LC	JW	-	-	-	
Hermelin	<i>Mustela erminea</i>	-	LC	JW	-	S	Fm	
Iltis	<i>Mustela putorius</i>	-	NT	JW	AC,R _r	S	Fm	
Baumrarder	<i>Martes martes</i>	-	LC	JW	AC,R _r	S	Fm	
Steinrarder	<i>Martes foina</i>	-	LC	JW	-	S	Fm	
Wildlebende Säugetiere								
Biber	<i>Castor fiber</i>	FFH-A II+IV	CR	OÖ	AC,R _r	-	-	
Wasserspitzmaus	<i>Neomys fodiens</i>	-	NT	OÖ	-	-	-	
Feldspitzmaus	<i>Crocidura leucodon</i>	-	LC	OÖ	-	-	-	
Waldspitzmaus	<i>Sorex araneus</i>	-	LC	OÖ	-	S	Fm	
Braunbrustigel	<i>Erinaceus europaeus</i>	-	NT	OÖ	-	Z	F	
Eichhörnchen	<i>Sciurus vulgaris</i>	-	LC	OÖ	-	Z	Fm	
Fledermäuse		Chiroptera						
Großes Mausohr	<i>Myotis myotis</i>	FFH-A II+IV	LC	OÖ	AC,R _r	-	-	
Nordfledermaus	<i>Eptesicus nilssoni</i>	FFH-A IV	LC	OÖ	AC,R _r	S	Fm	
Zweifarbflodermas	<i>Vespertilio murinus</i>	FFH-A IV	NE	OÖ	AC,R _r	S	Fm	

Erläuterung: Name fett: Vorkommen einer wertbestimmenden Leitart
 Zeichenerklärung:
 EU...Schutz gemäß den Anhängen der EU-Richtlinien (VRL...Vogelschutzrichtlinie, FFH...Fauna-Flora-Habitatrichtlinie)
 RLÖ...Gefährdung gemäß Rote Liste Österreich: CR...Critically endangered; EN...Endangered; VU...Vulnerable; NT...Near threatened; LC...Least concern; DD...Data deficient; NE...Not evaluated
 §OÖ...Geschützt nach der oberösterreichischen Artenschutzverordnung,
 JW...Jagdbares Wildtier im Sinn des OÖ Jagdgesetzes
 AML...Auswahlmotive Leitarten: A...Artenschutz (i...international, n...national, l...lokal); C...Charakteristik (r...regional typisch, l...lokal typisch); R...landschaftsökologische Raumbeziehungen (r...regional, l...lokal)
 Status im Zootop: schwarz: Art nachgewiesen; grau: Art mit potentiellm Vorkommen; Häufigkeit: -...kein Vorkommen; s...selten; z...zerstreut; h...häufig; Fm...Fortpflanzung möglich; Fw...Fortpflanzung wahrscheinlich; Fn...Fortpflanzung nachgewiesen; Dz...Durchzügler; WG...Wintergast; N...Nahrungsgast
 Anm...Anmerkungen: nähere Angaben zum Status, z. B. Endemit, Abschätzung des Brutbestandes

Zootop 3-01: Birau - 2						Vorkommen im Zootop		Anmerkung
Deutscher Name	Wissenschaftlicher Name	EU	RLÖ	§OÖ JW	AML	Häufigkeit	Habitatnutzung	
Vögel	Aves							
Stockente	<i>Anas platyrhynchos</i>	-	LC	JW	-	-	-	
Kormoran	<i>Phalacrocorax carbo</i>	-	NT	OÖ		-	-	
Graureiher	<i>Ardea cinerea</i>	-	NT	JW	A _n C _r R _r	-	-	
Habicht	<i>Accipiter gentilis</i>	-	NT	JW	A _n C _r R _r	S	Fm	
Sperber	<i>Accipiter nisus</i>	-	LC	JW	-	S	Fm	
Mäusebussard	<i>Buteo buteo</i>	-	LC	JW	-	Z	F	
Wespenbussard	<i>Pernis apivorus</i>	VSR-AI	NT	OÖ	A _c R _r	S	Dz	
Rohrweihe	<i>Circus aeruginosus</i>	VSR-AI	NT	OÖ	A _c R _r	-	-	
Wanderfalke	<i>Falco peregrinus</i>	VSR-AI	NT	OÖ	A _c R _r	S	N	
Turmfalke	<i>Falco tinnunculus</i>	-	LC	OÖ	-	S	N	
Haselhuhn	<i>Bonasia bonasia</i>	-	NT	JW	A _n C _r R _r	S	Fm	
Wachtelkönig	<i>Crex crex</i>	VSR-AI	CR	OÖ	A _c R _r	-	-	
Rebhuhn	<i>Perdix perdix</i>	-	VU	JW	A _n C _r R _r	-	-	
Wachtel	<i>Coturnix coturnix</i>	-	NT	JW	A _n C _r R _r	-	-	
Fasan	<i>Phasianus colchicus</i>	-	-	JW	-	-	-	
Ringeltaube	<i>Columba palumbus</i>	-	LC	JW	-	Z	Fm	
Türkentaube	<i>Streptopelia decaocto</i>	-	LC	JW	-	-	-	
Uhu	<i>Bubo bubo</i>	VSR-AI	NT	OÖ	A _c R _r	S	Fm	
Raufußkauz	<i>Aegolius funereus</i>	VSR-AI	NT	OÖ	A _c R _r	S	Fm	
Waldkauz	<i>Strix aluco</i>	-	LC	OÖ	-	-	-	
Schwarzspecht	<i>Dryocopus martius</i>	VSR-AI	LC	OÖ	A _c R _r	S	Fw	
Grünspecht	<i>Picus viridis</i>	-	LC	OÖ	-	-	-	
Buntspecht	<i>Dendrocopos major</i>	-	LC	OÖ	-	S	Fm	
Kuckuck	<i>Cuculus canorus</i>	-	LC	OÖ	-	S	Fm	
Eisvogel	<i>Alcedo atthis</i>	VSR-AI	VU	OÖ	A _c R _r	-	-	
Teichhuhn	<i>Gallinula chloropus</i>	-	LC	OÖ	-	-	-	
Bläßhuhn	<i>Fulica atra</i>	-	LC	JW	-	-	-	
Feldlerche	<i>Alauda arvensis</i>	-	LC	OÖ	A _c R _r	-	-	
Hausrotschwanz	<i>Phoenicurus ochruros</i>	-	LC	OÖ	-	-	-	
Mehlschwalbe	<i>Delichon urbica</i>	-	NT	OÖ	A _c R _r	S	N	
Rauchschwalbe	<i>Hirundo rustica</i>	-	NT	OÖ	A _c R _r	S	N	

Erläuterung: Name fett: Vorkommen einer wertbestimmenden Leitart
 Zeichenerklärung:
 EU... Schutz gemäß den Anhängen der EU-Richtlinien (VRL... Vogelschutzrichtlinie, FFH... Fauna-Flora-Habitatrichtlinie)
 RLÖ... Gefährdung gemäß Rote Liste Österreich: CR... Critically endangered; EN... Endangered; VU... Vulnerable; NT... Near threatened; LC... Least concern; DD... Data deficient; NE... Not evaluated
 §OÖ... Geschützt nach der oberösterreichischen Artenschutzverordnung,
 JW... Jagdbares Wildtier im Sinn des OÖ Jagdgesetzes
 AML... Auswahlmotive Leitarten: A... Artenschutz (i... international, n... national, l... lokal); C... Charakteristik (r... regional typisch, l... lokal typisch); R... landschaftsökologische Raumbeziehungen (r... regional, l... lokal)
 Status im Zootop: schwarz: Art nachgewiesen; grau: Art mit potentiell Vorkommen; Häufigkeit: -...kein Vorkommen; s...selten; z...zerstreut; h...häufig; Fm...Fortpflanzung möglich; Fw...Fortpflanzung wahrscheinlich; Fn...Fortpflanzung nachgewiesen; Dz...Durchzügler; WG... Wintergast; N...Nahrungsgast
 Anm...Anmerkungen: nähere Angaben zum Status, z. B. Endemit, Abschätzung des Brutbestandes

Zootop 3-01: Birau - 3						Vorkommen im Zootop		Anmerkung
Deutscher Name	Wissenschaftlicher Name	EU	RLÖ	§OÖ JW	AML	Häufigkeit	Habitatnutzung	
Gebirgsstelze	<i>Motacilla cinerea</i>	-	LC	OÖ	A,C;R _i	-	-	
Bachstelze	<i>Motacilla alba</i>	-	LC	OÖ	-	-	-	
Heckenbraunelle	<i>Prunella modularis</i>	-	LC	OÖ	-	S	F	
Mönchsgrasmücke	<i>Sylvia atricapilla</i>	-	LC	OÖ	-	-	-	
Klappergrasmücke	<i>Sylvia curruca</i>	-	LC	OÖ	-	-	-	
Fitis	<i>Phylloscopus trochilus</i>	-	LC	OÖ	-	S	Fm	
Zilpzalp	<i>Phylloscopus collybita</i>	-	LC	OÖ	-	S	F	
Wintergoldhähnchen	<i>Regulus regulus</i>	-	LC	OÖ	-	Z	F	
Grauschnäpper	<i>Muscicapa striata</i>	-	LC	OÖ	A,C;R _i	-	-	
Rotkehlchen	<i>Eriothacus rubecula</i>	-	LC	OÖ	-	Z	F	
Amsel	<i>Turdus merula</i>	-	LC	OÖ	-	S	F	
Singdrossel	<i>Turdus philomelos</i>	-	LC	OÖ	-	S	F	
Wacholderdrossel	<i>Turdus pilaris</i>	-	LC	OÖ	-	S	Fm	
Misteldrossel	<i>Turdus viscivorus</i>	-	LC	OÖ	-	S	Fm	
Kohlmeise	<i>Parus major</i>	-	LC	OÖ	-	-	-	
Blaumeise	<i>Parus caeruleus</i>	-	LC	OÖ	-	-	-	
Tannenmeise	<i>Parus ater</i>	-	LC	OÖ	-	Z	F	
Sumpfmehse	<i>Parus palustris</i>	-	LC	OÖ	-	-	-	
Haubenmeise	<i>Parus cristatus</i>	-	LC	OÖ	-	-	-	
Kleiber	<i>Sitta europaea</i>	-	LC	OÖ	-	-	-	
Zaunkönig	<i>Troglodytes troglodytes</i>	-	LC	OÖ	-	S	F	
Wasseramsel	<i>Cinclus cinclus</i>	-	LC	OÖ	A,C;R _r	-	-	
Gimpel	<i>Pyrrhula pyrrhula</i>	-	LC	OÖ	-	S	Fm	
Grünling	<i>Carduelis chloris</i>	-	LC	OÖ	-	S	Fm	
Stieglitz	<i>Carduelis carduelis</i>	-	LC	OÖ	-	-	-	
Erlenzeisig	<i>Carduelis spinus</i>	-	LC	OÖ	-	-	-	
Feldsperling	<i>Passer montanus</i>	-	LC	OÖ	-	-	-	
Haussperling	<i>Passer domesticus</i>	-	LC	OÖ	-	-	-	
Goldammer	<i>Emberiza citrinella</i>	-	LC	OÖ	ArCrRr	S	F	
Star	<i>Sturnus vulgaris</i>	-	LC	OÖ	-	-	-	

Erläuterung: Name fett: Vorkommen einer wertbestimmenden Leitart
 Zeichenerklärung:
 EU... Schutz gemäß den Anhängen der EU-Richtlinien (VRL... Vogelschutzrichtlinie, FFH... Fauna-Flora-Habitatrichtlinie)
 RLÖ... Gefährdung gemäß Rote Liste Österreich: CR... Critically endangered; EN... Endangered; VU... Vulnerable; NT... Near threatened; LC... Least concern; DD... Data deficient; NE... Not evaluated
 §OÖ... Geschützt nach der oberösterreichischen Artenschutzverordnung
 JW... Jagdbares Wildtier im Sinn des OÖ Jagdgesetzes
 AML... Auswahlmotive Leitarten: A... Artenschutz (i... international, n... national, l... lokal); C... Charakteristik (r... regional typisch, l... lokal typisch); R... landschaftsökologische Raumbeziehungen (r... regional, l... lokal)
 Status im Zootop: schwarz: Art nachgewiesen; grau: Art mit potentiellm Vorkommen; Häufigkeit: -... kein Vorkommen; s... selten; z... zerstreut; h... häufig; Fm... Fortpflanzung möglich; Fw... Fortpflanzung wahrscheinlich; Fn... Fortpflanzung nachgewiesen; Dz... Durchzügler; WG... Wintergast; N... Nahrungsgast
 Anm... Anmerkungen: nähere Angaben zum Status, z. B. Endemit, Abschätzung des Brutbestandes

Zootop 3-01: Birau - 4						Vorkommen im Zootop		Anmerkung
Deutscher Name	Wissenschaftlicher Name	EU	RLÖ	§OÖ JW	AML	Häufigkeit	Habitatnutzung	
Saatkrähe	<i>Corvus frugilegus</i>	-	LC	OÖ	-	-	-	
Rabenkrähe	<i>Corvus corone</i>	-	LC	JW	-	S	F	
Dohle	<i>Corvus monedula</i>	-	LC	OÖ	ArCrRr	-	-	
Elster	<i>Pica pica</i>	-	LC	JW	-	-	-	
Eichelhäher	<i>Garrulus glandarius</i>	-	LC	JW	-	-	-	
Lurche	Amphibia							
Teichmolch	<i>Lissotriton vulgaris</i>	FFH A IV	NT	OÖ	AiCrRI	-	-	
Feuersalamander	<i>Salamandra salamandra</i>	FFH A IV	NT	OÖ	AiCrRI	S	Fm	
Grasfrosch	<i>Rana temporaria</i>	FFH A IV	NT	OÖ	AiCrRI	S	Fm	
Gelbbauchunke	<i>Bombina variegata</i>	FFH-A II IV	VU	OÖ	AiCrRI	-	-	
Erdkröte	<i>Bufo bufo</i>	-	NT	OÖ	AnCrRI	S	F	
Kriechtiere	Reptilia							
Bergeidechse	<i>Zootoca vivipara</i>	FFH-A IV	NT	OÖ	AiCrRI	-	-	
Zauneidechse	<i>Lacerta agilis</i>	FFH-A IV	NT	OÖ	AiCrRI	-	-	
Blindschleiche	<i>Anguis fragilis</i>	-	NT	OÖ	AnCrRI	-	-	
Ringelnatter	<i>Natrix natrix</i>	-	NT	OÖ	AnCrRI	-	-	
Heuschrecken	Saltatoria							
Gestreifte Zartschrecke	<i>Leptophyes albovitata</i>	-	NT	-	AnCrRI	-	-	
Gemeine Sichelschrecke	<i>Phaneroptera falcata</i>	-	NT	-	AnCrRI	-	-	
Zwischerschrecke	<i>Tettigonia cantans</i>	-	LC	-	-	S	F	
Grünes Heupferd	<i>Tettigonia viridissima</i>	-	LC	-	-	-	-	
Roesels Beißschrecke	<i>Metrioptera roeseli</i>	-	LC	-	-	-	-	
Zweifarbige Beißschrecke	<i>Metrioptera bicolor</i>	-	NT	-	AnCrRI	-	-	
Gewöhnliche Strauchschrecke	<i>Pholidoptera griseoptera</i>	-	LC	-	-	Z	F	
Gemeine Dornschröcke	<i>Tetrix undulata</i>	-	DD	-	-	-	-	
Feldgrille	<i>Gryllus campestris</i>	-	LC	-	AiCrRI	-	-	
Maulwurfgrille	<i>Gryllotalpa gryllotalpa</i>	-	NT	-	AnCrRI	-	-	
Heidegrashüpfer	<i>Stenobothrus lineatus</i>	-	LC	-	AiCrRI	-	-	
Kleine Goldschrecke	<i>Euthystiria brachyptera</i>	-	LC	-	-	S	F	
Große Goldschrecke	<i>Chrysochraon dispar</i>	-	NT	-	AnCrRI	S	F	

Erläuterung: Name fett: Vorkommen einer wertbestimmenden Leitart

Zeichenerklärung:

EU...Schutz gemäß den Anhängen der EU-Richtlinien (VRL...Vogelschutzrichtlinie, FFH...Fauna-Flora-Habitatrichtlinie)

RLÖ...Gefährdung gemäß Rote Liste Österreich: CR...Critically endangered; EN...Endangered; VU...Vulnerable; NT...Near threatened; LC...Least concern; DD...Data deficient; NE...Not evaluated

§OÖ... Geschützt nach der oberösterreichischen Artenschutzverordnung,

JW...Jagdbares Wildtier im Sinn des OÖ Jagdgesetzes

AML...Auswahlmotive Leitarten: A...Artenschutz (i...international, n...national, l...lokal); C...Charakteristik (r...regional typisch, l...lokal typisch); R...landschaftsökologische Raumbeziehungen (r...regional, l...lokal)

Status im Zootop: schwarz: Art nachgewiesen; grau: Art mit potentiell Vorkommen; Häufigkeit: -...kein Vorkommen; s...selten; z...zerstreut; h...häufig; Fm...Fortpflanzung möglich; Fw...Fortpflanzung wahrscheinlich; Fn...Fortpflanzung nachgewiesen; Dz...Durchzügler; WG...Wintergast; N...Nahrungsgast

Anm...Anmerkungen: nähere Angaben zum Status, z. B. Endemit, Abschätzung des Brutbestandes

Zootop 3-01: Birau - 5						Status im Zootop		Anmerkung
Deutscher Name	Wissenschaftlicher Name	EU	RLÖ	§OÖ JW	AML	Häufigkeit	Habitatnutzung	
Lauschschrecke	<i>Mecostethus parapeleurus</i>	-	NT		AnCrRI	S	F	
Buntbäuchiger Grashüpfer	<i>Omocestus viridulus</i>	-	LC	-	-	-	-	
Nachtigall-Grashüpfer	<i>Chorthippus biguttulus</i>	-	LC	-	-	Z	F	
Brauner Grashüpfer	<i>Chorthippus brunneus</i>	-	LC	-	-	-	-	
Wiesengrashüpfer	<i>Chorthippus dorsatus</i>	-	LC	-	-	S	F	
Gemeiner Grashüpfer	<i>Chorthippus parallelus</i>	-	LC	-	-	S	F	
Libellen	Odonata							
Frühe Adonislibelle	<i>Pyrrhosoma nymphula</i>	-	LC	OÖ	-	-	-	
Hufeisen-Azurjungfer	<i>Coenagrion puella</i>	-	LC	OÖ	-	-	-	
Gemeine Pechlibelle	<i>Ischnura elegans</i>	-	LC	OÖ	-	-	-	
Federlibelle	<i>Platycnemis pennipes</i>	-	LC	OÖ	-	-	-	
Zweigestreifte Quelljungfer	<i>Cordulegaster boltoni</i>	-	VU	OÖ	AnCrRI	-	-	
Blaugrüne Mosaikjungfer	<i>Aeshna cyanea</i>	-	LC	OÖ	-	-	-	
Großer Blaupfeil	<i>Orthetrum cancellatum</i>	-	LC	OÖ	AICrRr	-	-	
Gemeine Heidelibelle	<i>Sympetrum vulgatum</i>	-	LC	OÖ	-	-	-	
Tagfalter	Rhopalocera							
Schwabenschwanz	<i>Papilio machaon</i>	-	LC	OÖ	AICrRI	-	-	
Zitronenfalter	<i>Gonepteryx rhamni</i>	-	LC	OÖ	-	S	Fm	
Gemeiner Heufalter	<i>Colias hyale</i>	-	LC	OÖ	-	-	-	
Großer Kohlweißling	<i>Pieris brassicae</i>	-	LC	-	-	-	-	
Kleiner Kohlweißling	<i>Pieris rapae</i>	-	LC	-	-	-	-	
Aurorafalter	<i>Anthocharis cardamines</i>	-	LC	OÖ	-	-	-	
Trauermantel	<i>Nymphalis antiopa</i>	-	LC	OÖ	AICrRI	-	-	
Admiral	<i>Vanessa atalanta</i>	-	LC	OÖ	-	-	-	
Distelfalter	<i>Vanessa cardui</i>	-	NE	OÖ	-	-	-	
Kleiner Fuchs	<i>Aglais urticae</i>	-	LC	OÖ	-	-	-	
Tagpfauenauge	<i>Inachis io</i>	-	LC	OÖ	-	-	-	
Kaisermantel	<i>Argynnis paphia</i>	-	LC	OÖ	AICrRI	-	-	
Kleiner Perlmutterfalter	<i>Issoria lathonia</i>	-	LC	OÖ	AICrRI	-	-	
Schachbrett	<i>Melanargia galathea</i>	-	LC	-	AICrRI	-	-	

Erläuterung: Name fett: Vorkommen einer wertbestimmenden Leitart
 Zeichenerklärung:
 EU...Schutz gemäß den Anhängen der EU-Richtlinien (VRL...Vogelschutzrichtlinie, FFH...Fauna-Flora-Habitatrichtlinie)
 RLÖ...Gefährdung gemäß Rote Liste Österreich: CR...Critically endangered; EN...Endangered; VU...Vulnerable; NT...Near threatened; LC...Least concern; DD...Data deficient; NE...Not evaluated
 §OÖ...Geschützt nach der oberösterreichischen Artenschutzverordnung,
 JW...Jagdbares Wildtier im Sinn des OÖ Jagdgesetzes
 AML...Auswahlmotive Leitarten: A...Artenschutz (i...international, n...national, l...lokal); C...Charakteristik (r...regional typisch, l...lokal typisch); R...landschaftsökologische Raumbeziehungen (r...regional, l...lokal)
 Status im Zootop: schwarz: Art nachgewiesen; grau: Art mit potentielltem Vorkommen; Häufigkeit: -...kein Vorkommen; s...selten; z...zerstreut; h...häufig; Fm...Fortpflanzung möglich; Fw...Fortpflanzung wahrscheinlich; Fn...Fortpflanzung nachgewiesen; Dz...Durchzügler; WG...Wintergast; N...Nahrungsgast
 Anm...Anmerkungen: nähere Angaben zum Status, z. B. Endemit, Abschätzung des Brutbestandes

Zootop 3-01: Birau - 6						Vorkommen im Zootop		Anmerkung
Deutscher Name	Wissenschaftlicher Name	EU	RLÖ	§OÖ JW	AML	Häufigkeit	Habitatnutzung	
Rundaugen-Mohrenfalter	<i>Erebia medusa</i>	-	NT	-	AiCrRI	-	-	
Großes Ochsenauge	<i>Maniola jurtina</i>	-	LC	-	-	S	F	
Brauner Waldvogel	<i>Aphantopus hyperantus</i>	-	LC	-	-	-	-	
Waldbrettspiel	<i>Pararge aegeria</i>	-	LC	-	-	S	F	
Kleines Wiesenvögelchen	<i>Coenonympha pamphilus</i>	-	LC	-	-	S	F	
Dunkler Ameisenbläuling	<i>Maculinea nausithous</i>	FFH A II IV	VU	OÖ	AiCrRI	-	-	
Argus-Bläuling	<i>Plebejus argus</i>	-	NT	OÖ	AiCrRr	-	-	
Hauhechelbläuling	<i>Polyommatus icarus</i>	-	LC	OÖ	-	-	-	
Spanische Flagge	<i>Callimorpha quadripunctaria</i>	FFH A II IV	LC	OÖ	AiCrRr	-	-	
Schwarzspanner	<i>Odetia atrata</i>	-	-	-	AiCrRr	-	-	
Laufkäfer	Carabidae							
Brauner Sandlaufkäfer	<i>Cicindela hybridus</i>	-	LC	OÖ	AiCrRI	-	-	
Lederlaufkäfer	<i>Carabus coriaceus</i>	-	LC	-	-	-	-	
Goldleiste	<i>Carabus violaceus</i>	-	LC	-	-	-	-	
Körnerwarze	<i>Carabus cancellatus</i>	-	LC	-	-	-	-	
Hochmoorlaufkäfer	<i>Carabus menetriesii pacholei</i>	FFH A II/IV	VU	OÖ	AiCrRI	-	-	Endemit

Erläuterung: Name fett: Vorkommen einer wertbestimmenden Leitart
 Zeichenerklärung:
 EU...Schutz gemäß den Anhängen der EU-Richtlinien (VRL...Vogelschutzrichtlinie, FFH...Fauna-Flora-Habitatrichtlinie)
 RLÖ...Gefährdung gemäß Rote Liste Österreich: CR...Critically endangered; EN...Endangered;
 VU...Vulnerable; NT...Near threatened; LC...Least concern; DD...Data deficient; NE...Not evaluated
 §OÖ...Geschützt nach der oberösterreichischen Artenschutzverordnung,
 JW...Jagdbares Wildtier im Sinn des OÖ Jagdgesetzes
 AML...Auswahlmotive Leitarten: A...Artenschutz (i...international, n...national, l...lokal); C...Charakteristik (r...regional typisch, l...lokal typisch); R...landschaftsökologische Raumbeziehungen (r...regional, l...lokal)
 Status im Zootop: schwarz: Art nachgewiesen; grau: Art mit potentiellm Vorkommen; Häufigkeit: -...kein Vorkommen; s...selten; z...zerstreut; h...häufig; Fm...Fortpflanzung möglich; Fw...Fortpflanzung wahrscheinlich; Fn...Fortpflanzung nachgewiesen; Dz...Durchzügler; WG...Wintergast; N...Nahrungsgast
 Anm...Anmerkungen: nähere Angaben zum Status, z. B. Endemit, Abschätzung des Brutbestandes

Tabelle 11: Potenzielle und aktuelle Vorkommen von Tierarten im Zootop

Zootop 3-02: Heiligenberg

Zootop 3-02: Heiligenberg - 1						Vorkommen im Zootop		Anmerkung
Deutscher Name	Wissenschaftlicher Name	EU	RLÖ	§OÖ JW	AML	Häufigkeit	Habitatnutzung	
Säugetiere		Mammalia						
Jagdbare Wildtiere								
Feldhase	<i>Lepus europaeus</i>	-	NT	JW	AC,R _r	S	F	
Reh	<i>Capreolus capreolus</i>	-	LC	JW	AC,R _r	S	F	
Wildschwein	<i>Sus scrofa</i>	-	LC	JW		S	N	
Fuchs	<i>Vulpes vulpes</i>	-	LC	JW	AC,R _r	S	N	
Dachs	<i>Meles meles</i>	-	LC	JW	-	S	N	
Luchs	<i>Lynx lynx</i>	FFH-A II+IV	CR	JW	AC,R _r	S	Dz	Wildkorridor
Fischotter	<i>Lutra lutra</i>	FFH-A II+IV	CR	JW	AC,R _r	-	-	
Mauswiesel	<i>Mustela nivalis</i>	-	LC	JW	-	-	-	
Hermelin	<i>Mustela erminea</i>	-	LC	JW	-	-	-	
Iltis	<i>Mustela putorius</i>	-	NT	JW	AC,R _r	-	-	
Baumrarder	<i>Martes martes</i>	-	LC	JW	AC,R _r	S	Fm	
Steinrarder	<i>Martes foina</i>	-	LC	JW	-	S	N	
Wildlebende Säugetiere								
Biber	<i>Castor fiber</i>	FFH-A II+IV	CR	OÖ	AC,R _r	-	-	
Wasserspitzmaus	<i>Neomys fodiens</i>	-	NT	OÖ	-	-	-	
Feldspitzmaus	<i>Crocidura leucodon</i>	-	LC	OÖ	-	-	-	
Waldspitzmaus	<i>Sorex araneus</i>	-	LC	OÖ	-	S	Fm	
Braunbrustigel	<i>Erinaceus europaeus</i>	-	NT	OÖ	-	-	-	
Eichhörnchen	<i>Sciurus vulgaris</i>	-	LC	OÖ	-	S	Fm	
Fledermäuse		Chiroptera						
Großes Mausohr	<i>Myotis myotis</i>	FFH-A II+IV	LC	OÖ	AC,R _r	-	-	
Nordfledermaus	<i>Eptesicus nilssoni</i>	FFH-A IV	LC	OÖ	AC,R _r	S	Fm	
Zweifarbflodermas	<i>Vespertilio murinus</i>	FFH-A IV	NE	OÖ	AC,R _r	S	Fm	

Erläuterung: Name fett: Vorkommen einer wertbestimmenden Leitart

Zeichenerklärung:

EU...Schutz gemäß den Anhängen der EU-Richtlinien (VRL...Vogelschutzrichtlinie, FFH...Fauna-Flora-Habitatrichtlinie)

RLÖ...Gefährdung gemäß Rote Liste Österreich: CR...Critically endangered; EN...Endangered;

VU...Vulnerable; NT...Near threatened; LC...Least concern; DD...Data deficient; NE...Not evaluated

§OÖ...Geschützt nach der oberösterreichischen Artenschutzverordnung,

JW...Jagdbares Wildtier im Sinn des OÖ Jagdgesetzes

AML...Auswahlmotive Leitarten: A...Artenschutz (i...international, n...national, l...lokal); C...Charakteristik (r...regional typisch, l...lokal typisch); R...landschaftsökologische Raumbeziehungen (r...regional, l...lokal)

Status im Zootop: schwarz: Art nachgewiesen; grau: Art mit potentiellm Vorkommen; Häufigkeit: -...kein Vorkommen; s...selten; z...zerstreut; h...häufig; Fm...Fortpflanzung möglich; Fw...Fortpflanzung wahrscheinlich;

Fn...Fortpflanzung nachgewiesen; Dz...Durchzügler; WG...Wintergast; N...Nahrungsgast

Anm...Anmerkungen: nähere Angaben zum Status, z. B. Endemit, Abschätzung des Brutbestandes

Zootop 3-02: Heiligenberg - 2						Vorkommen im Zootop		Anmerkung
Deutscher Name	Wissenschaftlicher Name	EU	RLÖ	§OÖ JW	AML	Häufigkeit	Habitatnutzung	
Vögel	Aves							
Stockente	<i>Anas platyrhynchos</i>	-	LC	JW	-	-	-	
Kormoran	<i>Phalacrocorax carbo</i>	-	NT	OÖ		-	-	
Graureiher	<i>Ardea cinerea</i>	-	NT	JW	A _n C _r R _r	-	-	
Habicht	<i>Accipiter gentilis</i>	-	NT	JW	A _n C _r R _r	-	-	
Sperber	<i>Accipiter nisus</i>	-	LC	JW	-	S	N	
Mäusebussard	<i>Buteo buteo</i>	-	LC	JW	-	Z	Fw	
Wespenbussard	<i>Pernis apivorus</i>	VSR-AI	NT	OÖ	A _c R _r	-	-	
Rohrweihe	<i>Circus aeruginosus</i>	VSR-AI	NT	OÖ	A _c R _r	-	-	
Wanderfalke	<i>Falco peregrinus</i>	VSR-AI	NT	OÖ	A _c R _r	S	N	
Turmfalke	<i>Falco tinnunculus</i>	-	LC	OÖ	-	S	Fm	
Haselhuhn	<i>Bonasia bonasia</i>	-	NT	JW	A _n C _r R _r	S	Fm	
Wachtelkönig	<i>Crex crex</i>	VSR-AI	CR	OÖ	A _c R _r	-	-	
Rebhuhn	<i>Perdix perdix</i>	-	VU	JW	A _n C _r R _r	-	-	
Wachtel	<i>Coturnix coturnix</i>	-	NT	JW	A _n C _r R _r	-	-	
Fasan	<i>Phasianus colchicus</i>	-	-	JW	-	-	-	
Ringeltaube	<i>Columba palumbus</i>	-	LC	JW	-	S	Fw	
Türkentaube	<i>Streptopelia decaocto</i>	-	LC	JW	-	-	-	
Uhu	<i>Bubo bubo</i>	VSR-AI	NT	OÖ	A _c R _r	-	-	
Raufußkauz	<i>Aegolius funereus</i>	VSR-AI	NT	OÖ	A _c R _r	S	Fm	
Waldkauz	<i>Strix aluco</i>	-	LC	OÖ	-	S	Fm	
Schwarzspecht	<i>Dryocopus martius</i>	VSR-AI	LC	OÖ	A _c R _r	S	Fm	
Grünspecht	<i>Picus viridis</i>	-	LC	OÖ	-	-	-	
Buntspecht	<i>Dendrocopos major</i>	-	LC	OÖ	-	-	-	
Kuckuck	<i>Cuculus canorus</i>	-	LC	OÖ	-	-	-	
Eisvogel	<i>Alcedo atthis</i>	VSR-AI	VU	OÖ	A _c R _r	-	-	
Teichhuhn	<i>Gallinula chloropus</i>	-	LC	OÖ	-	-	-	
Bläßhuhn	<i>Fulica atra</i>	-	LC	JW	-	-	-	
Feldlerche	<i>Alauda arvensis</i>	-	LC	OÖ	A _c R _r	-	-	
Hausrotschwanz	<i>Phoenicurus ochruros</i>	-	LC	OÖ	-	-	-	
Mehlschwalbe	<i>Delichon urbica</i>	-	NT	OÖ	A _c R _r	S	N	
Rauchschwalbe	<i>Hirundo rustica</i>	-	NT	OÖ	A _c R _r	S	N	

Erläuterung: Name fett: Vorkommen einer wertbestimmenden Leitart
 Zeichenerklärung:
 EU... Schutz gemäß den Anhängen der EU-Richtlinien (VRL... Vogelschutzrichtlinie, FFH... Fauna-Flora-Habitatrichtlinie)
 RLÖ... Gefährdung gemäß Rote Liste Österreich: CR... Critically endangered; EN... Endangered; VU... Vulnerable; NT... Near threatened; LC... Least concern; DD... Data deficient; NE... Not evaluated
 §OÖ... Geschützt nach der oberösterreichischen Artenschutzverordnung,
 JW... Jagdbares Wildtier im Sinn des OÖ Jagdgesetzes
 AML... Auswahlmotive Leitarten: A... Artenschutz (i... international, n... national, l... lokal); C... Charakteristik (r... regional typisch, l... lokal typisch); R... landschaftsökologische Raumbeziehungen (r... regional, l... lokal)
 Status im Zootop: schwarz: Art nachgewiesen; grau: Art mit potentiell Vorkommen; Häufigkeit: -...kein Vorkommen; s...selten; z...zerstreut; h...häufig; Fm...Fortpflanzung möglich; Fw...Fortpflanzung wahrscheinlich; Fn...Fortpflanzung nachgewiesen; Dz...Durchzügler; WG... Wintergast; N...Nahrungsgast
 Anm...Anmerkungen: nähere Angaben zum Status, z. B. Endemit, Abschätzung des Brutbestandes

Zootop 3-02: Heiligenberg - 3						Vorkommen im Zootop		Anmerkung
Deutscher Name	Wissenschaftlicher Name	EU	RLÖ	§OÖ JW	AML	Häufigkeit	Habitatnutzung	
Gebirgsstelze	<i>Motacilla cinerea</i>	-	LC	OÖ	A,C;R _i	-	-	
Bachstelze	<i>Motacilla alba</i>	-	LC	OÖ	-	-	-	
Heckenbraunelle	<i>Prunella modularis</i>	-	LC	OÖ	-	-	-	
Mönchsgrasmücke	<i>Sylvia atricapilla</i>	-	LC	OÖ	-	S	Fm	
Klappergrasmücke	<i>Sylvia curruca</i>	-	LC	OÖ	-	-	-	
Fitis	<i>Phylloscopus trochilus</i>	-	LC	OÖ	-	-	-	
Zilpzalp	<i>Phylloscopus collybita</i>	-	LC	OÖ	-	S	Fw	
Wintergoldhähnchen	<i>Regulus regulus</i>	-	LC	OÖ	-	S	Fm	
Grauschnäpper	<i>Muscicapa striata</i>	-	LC	OÖ	A,C;R _i	-	-	
Rotkehlchen	<i>Erithacus rubecula</i>	-	LC	OÖ	-	Z	F	
Amsel	<i>Turdus merula</i>	-	LC	OÖ	-	S	F	
Singdrossel	<i>Turdus philomelos</i>	-	LC	OÖ	-	-	-	
Wacholderdrossel	<i>Turdus pilaris</i>	-	LC	OÖ	-	S	Fm	
Misteldrossel	<i>Turdus viscivorus</i>	-	LC	OÖ	-	-	-	
Kohlmeise	<i>Parus major</i>	-	LC	OÖ	-	S	Fw	
Blaumeise	<i>Parus caeruleus</i>	-	LC	OÖ	-	-	-	
Tannenmeise	<i>Parus ater</i>	-	LC	OÖ	-	S	Fm	
Sumpfmehse	<i>Parus palustris</i>	-	LC	OÖ	-	-	-	
Haubenmeise	<i>Parus cristatus</i>	-	LC	OÖ	-	-	-	
Kleiber	<i>Sitta europaea</i>	-	LC	OÖ	-	-	-	
Zaunkönig	<i>Troglodytes troglodytes</i>	-	LC	OÖ	-	-	-	
Wasseramsel	<i>Cinclus cinclus</i>	-	LC	OÖ	A,C;R _r	-	-	
Gimpel	<i>Pyrrhula pyrrhula</i>	-	LC	OÖ	-	S	Fm	
Grünling	<i>Carduelis chloris</i>	-	LC	OÖ	-	S	Fm	
Stieglitz	<i>Carduelis carduelis</i>	-	LC	OÖ	-	-	-	
Erlenzeisig	<i>Carduelis spinus</i>	-	LC	OÖ	-	-	-	
Feldsperling	<i>Passer montanus</i>	-	LC	OÖ	-	-	-	
Haussperling	<i>Passer domesticus</i>	-	LC	OÖ	-	-	-	
Goldammer	<i>Emberiza citrinella</i>	-	LC	OÖ	ArCrRr	S	Fm	
Star	<i>Sturnus vulgaris</i>	-	LC	OÖ	-	-	-	

Erläuterung: Name fett: Vorkommen einer wertbestimmenden Leitart
 Zeichenerklärung:
 EU... Schutz gemäß den Anhängen der EU-Richtlinien (VRL... Vogelschutzrichtlinie, FFH... Fauna-Flora-Habitatrichtlinie)
 RLÖ... Gefährdung gemäß Rote Liste Österreich: CR... Critically endangered; EN... Endangered; VU... Vulnerable; NT... Near threatened; LC... Least concern; DD... Data deficient; NE... Not evaluated
 §OÖ... Geschützt nach der oberösterreichischen Artenschutzverordnung
 JW... Jagdbares Wildtier im Sinn des OÖ Jagdgesetzes
 AML... Auswahlmotive Leitarten: A... Artenschutz (i... international, n... national, l... lokal); C... Charakteristik (r... regional typisch, l... lokal typisch); R... landschaftsökologische Raumbeziehungen (r... regional, l... lokal)
 Status im Zootop: schwarz: Art nachgewiesen; grau: Art mit potentiellm Vorkommen; Häufigkeit: -... kein Vorkommen; s... selten; z... zerstreut; h... häufig; Fm... Fortpflanzung möglich; Fw... Fortpflanzung wahrscheinlich; Fn... Fortpflanzung nachgewiesen; Dz... Durchzügler; WG... Wintergast; N... Nahrungsgast
 Anm... Anmerkungen: nähere Angaben zum Status, z. B. Endemit, Abschätzung des Brutbestandes

Zootop 3-02: Heiligenberg - 4						Vorkommen im Zootop		Anmerkung
Deutscher Name	Wissenschaftlicher Name	EU	RLÖ	§OÖ JW	AML	Häufigkeit	Habitatnutzung	
Saatkrähe	<i>Corvus frugilegus</i>	-	LC	OÖ	-	-	-	
Rabenkrähe	<i>Corvus corone</i>	-	LC	JW	-	S	Fm	
Dohle	<i>Corvus monedula</i>	-	LC	OÖ	ArCrRr	-	-	
Elster	<i>Pica pica</i>	-	LC	JW	-	-	-	
Eichelhäher	<i>Garrulus glandarius</i>	-	LC	JW	-	-	-	
Lurche	Amphibia							
Teichmolch	<i>Lissotriton vulgaris</i>	FFH A IV	NT	OÖ	AiCrRI	-	-	
Feuersalamander	<i>Salamandra salamandra</i>	FFH A IV	NT	OÖ	AiCrRI	S	N	
Grasfrosch	<i>Rana temporaria</i>	FFH A IV	NT	OÖ	AiCrRI	-	-	
Gelbbauchunke	<i>Bombina variegata</i>	FFH-A II IV	VU	OÖ	AiCrRI	-	-	
Erdkröte	<i>Bufo bufo</i>	-	NT	OÖ	AnCrRI	-	-	
Kriechtiere	Reptilia							
Bergeidechse	<i>Zootoca vivipara</i>	FFH-A IV	NT	OÖ	AiCrRI	-	-	
Zauneidechse	<i>Lacerta agilis</i>	FFH-A IV	NT	OÖ	AiCrRI	S	Fm	
Blindschleiche	<i>Anguis fragilis</i>	-	NT	OÖ	AnCrRI	S	Fm	
Ringelnatter	<i>Natrix natrix</i>	-	NT	OÖ	AnCrRI	-	-	
Heuschrecken	Saltatoria							
Gestreifte Zartschrecke	<i>Leptophyes albovitata</i>	-	NT	-	AnCrRI	-	-	
Gemeine Sichelschrecke	<i>Phaneroptera falcata</i>	-	NT	-	AnCrRI	-	-	
Zwischerschrecke	<i>Tettigonia cantans</i>	-	LC	-	-	-	-	
Grünes Heupferd	<i>Tettigonia viridissima</i>	-	LC	-	-	S	Fm	
Roesels Beißschrecke	<i>Metrioptera roeseli</i>	-	LC	-	-	S	F	
Zweifarbige Beißschrecke	<i>Metrioptera bicolor</i>	-	NT	-	AnCrRI	-	-	
Gewöhnliche Strauchschrecke	<i>Pholidoptera griseoptera</i>	-	LC	-	-	Z	F	
Gemeine Dornschrecke	<i>Tetrix undulata</i>	-	DD	-	-	S	F	
Feldgrille	<i>Gryllus campestris</i>	-	LC	-	AiCrRI	-	-	
Maulwurfgrille	<i>Gryllotalpa gryllotalpa</i>	-	NT	-	AnCrRI	-	-	
Heidegrashüpfer	<i>Stenobothrus lineatus</i>	-	LC	-	AiCrRI	-	-	
Kleine Goldschrecke	<i>Euthystiria brachyptera</i>	-	LC	-	-	S	F	
Große Goldschrecke	<i>Chrysochraon dispar</i>	-	NT	-	AnCrRI	-	-	

Erläuterung: Name fett: Vorkommen einer wertbestimmenden Leitart
 Zeichenerklärung:
 EU...Schutz gemäß den Anhängen der EU-Richtlinien (VRL...Vogelschutzrichtlinie, FFH...Fauna-Flora-Habitatrichtlinie)
 RLÖ...Gefährdung gemäß Rote Liste Österreich: CR...Critically endangered; EN...Endangered;
 VU...Vulnerable; NT...Near threatened; LC...Least concern; DD...Data deficient; NE...Not evaluated
 §OÖ...Geschützt nach der oberösterreichischen Artenschutzverordnung,
 JW...Jagdbares Wildtier im Sinn des OÖ Jagdgesetzes
 AML...Auswahlmotive Leitarten: A...Artenschutz (i...international, n...national, l...lokal); C...Charakteristik (r...regional typisch, l...lokal typisch); R...landschaftsökologische Raumbeziehungen (r...regional, l...lokal)
 Status im Zootop: schwarz: Art nachgewiesen; grau: Art mit potentielltem Vorkommen; Häufigkeit: -...kein Vorkommen; s...selten; z...zerstreut; h...häufig; Fm...Fortpflanzung möglich; Fw...Fortpflanzung wahrscheinlich;
 Fn...Fortpflanzung nachgewiesen; Dz...Durchzügler; WG...Wintergast; N...Nahrungsgast
 Anm...Anmerkungen: nähere Angaben zum Status, z. B. Endemit, Abschätzung des Brutbestandes

Zootop 3-02: Heiligenberg - 5						Status im Zootop		Anmerkung
Deutscher Name	Wissenschaftlicher Name	EU	RLÖ	§OÖ JW	AML	Häufigkeit	Habitatnutzung	
Lauschschrecke	<i>Mecostethus parapeleurus</i>	-	NT		AnCrRI	-	-	
Buntbäuchiger Grashüpfer	<i>Omocestus viridulus</i>	-	LC	-	-	-	-	
Nachtigall-Grashüpfer	<i>Chorthippus biguttulus</i>	-	LC	-	-	Z	Fm	
Brauner Grashüpfer	<i>Chorthippus brunneus</i>	-	LC	-	-	S	Fm	
Wiesengrashüpfer	<i>Chorthippus dorsatus</i>	-	LC	-	-	-	-	
Gemeiner Grashüpfer	<i>Chorthippus parallelus</i>	-	LC	-	-	-	-	
Libellen	Odonata							
Frühe Adonislibelle	<i>Pyrrhosoma nymphula</i>	-	LC	OÖ	-	-	-	
Hufeisen-Azurjungfer	<i>Coenagrion puella</i>	-	LC	OÖ	-	-	-	
Gemeine Pechlibelle	<i>Ischnura elegans</i>	-	LC	OÖ	-	-	-	
Federlibelle	<i>Platycnemis pennipes</i>	-	LC	OÖ	-	-	-	
Zweigestreifte Quelljungfer	<i>Cordulegaster boltoni</i>	-	VU	OÖ	AnCrRI	-	-	
Blaugrüne Mosaikjungfer	<i>Aeshna cyanea</i>	-	LC	OÖ	-	S	N	
Großer Blaupfeil	<i>Orthetrum cancellatum</i>	-	LC	OÖ	AICrRr	-	-	
Gemeine Heidelibelle	<i>Sympetrum vulgatum</i>	-	LC	OÖ	-	S	N	
Tagfalter	Rhopalocera							
Schwabenschwanz	<i>Papilio machaon</i>	-	LC	OÖ	AICrRI	-	-	
Zitronenfalter	<i>Gonepteryx rhamni</i>	-	LC	OÖ	-	S	Fm	
Gemeiner Heufalter	<i>Colias hyale</i>	-	LC	OÖ	-	S	N	
Großer Kohlweißling	<i>Pieris brassicae</i>	-	LC	-	-	S	N	
Kleiner Kohlweißling	<i>Pieris rapae</i>	-	LC	-	-	S	N	
Aurorafalter	<i>Anthocharis cardamines</i>	-	LC	OÖ	-	S	Fm	
Trauermantel	<i>Nymphalis antiopa</i>	-	LC	OÖ	AICrRI	-	-	
Admiral	<i>Vanessa atalanta</i>	-	LC	OÖ	-	-	-	
Distelfalter	<i>Vanessa cardui</i>	-	NE	OÖ	-	S	N	
Kleiner Fuchs	<i>Aglais urticae</i>	-	LC	OÖ	-	S	Fm	
Tagpfauenauge	<i>Inachis io</i>	-	LC	OÖ	-	S	Fm	
Kaisermantel	<i>Argynnis paphia</i>	-	LC	OÖ	AICrRI	-	-	
Kleiner Perlmutterfalter	<i>Issoria lathonia</i>	-	LC	OÖ	AICrRI	-	-	
Schachbrett	<i>Melanargia galathea</i>	-	LC	-	AICrRI	-	-	

Erläuterung: Name fett: Vorkommen einer wertbestimmenden Leitart

Zeichenerklärung:

EU...Schutz gemäß den Anhängen der EU-Richtlinien (VRL...Vogelschutzrichtlinie, FFH...Fauna-Flora-Habitatrichtlinie)

RLÖ...Gefährdung gemäß Rote Liste Österreich: CR...Critically endangered; EN...Endangered;

VU...Vulnerable; NT...Near threatened; LC...Least concern; DD...Data deficient; NE...Not evaluated

§OÖ...Geschützt nach der oberösterreichischen Artenschutzverordnung,

JW...Jagdbares Wildtier im Sinn des OÖ Jagdgesetzes

AML...Auswahlmotive Leitarten: A...Artenschutz (i...international, n...national, l...lokal); C...Charakteristik

(r...regional typisch, l...lokal typisch); R...landschaftsökologische Raumbeziehungen (r...regional, l...lokal)

Status im Zootop: schwarz: Art nachgewiesen; grau: Art mit potentiellm Vorkommen; Häufigkeit: -...kein Vor-

kommen; s...selten; z...zerstreut; h...häufig; Fm...Fortpflanzung möglich; Fw...Fortpflanzung wahrscheinlich;

Fn...Fortpflanzung nachgewiesen; Dz...Durchzügler; WG...Wintergast; N...Nahrungsgast

Anm...Anmerkungen: nähere Angaben zum Status, z. B. Endemit, Abschätzung des Brutbestandes

Zootop 3-02: Heiligenberg - 6						Vorkommen im Zootop		Anmerkung
Deutscher Name	Wissenschaftlicher Name	EU	RLÖ	§OÖ JW	AML	Häufigkeit	Habitatnutzung	
Rundaugen-Mohrenfalter	<i>Erebia medusa</i>	-	NT	-	AiCrRI	-	-	
Großes Ochsenauge	<i>Maniola jurtina</i>	-	LC	-	-	S	Fm	
Brauner Waldvogel	<i>Aphantopus hyperantus</i>	-	LC	-	-	-	-	
Waldbrettspiel	<i>Pararge aegeria</i>	-	LC	-	-	S	Fm	
Kleines Wiesenvögelchen	<i>Coenonympha pamphilus</i>	-	LC	-	-	-	-	
Dunkler Ameisenbläuling	<i>Maculinea nausithous</i>	FFH A II IV	VU	OÖ	AiCrRI	-	-	
Argus-Bläuling	<i>Plebejus argus</i>	-	NT	OÖ	AiCrRr	-	-	
Hauhechelbläuling	<i>Polyommatus icarus</i>	-	LC	OÖ	-	S	N	
Spanische Flagge	<i>Callimorpha quadripunctaria</i>	FFH A II IV	LC	OÖ	AiCrRr	-	-	
Schwarzspanner	<i>Odetia atrata</i>	-	-	-	AiCrRr	-	-	
Laufkäfer	Carabidae							
Brauner Sandlaufkäfer	<i>Cicindela hybridus</i>	-	LC	OÖ	AiCrRI	-	-	
Lederlaufkäfer	<i>Carabus coriaceus</i>	-	LC	-	-	-	-	
Goldleiste	<i>Carabus violaceus</i>	-	LC	-	-	-	-	
Körnerwarze	<i>Carabus cancellatus</i>	-	LC	-	-	-	-	
Hochmoorlaufkäfer	<i>Carabus menetriesii pacholei</i>	FFH A II/IV	VU	OÖ	AiCrRI	-	-	Endemit

Erläuterung: Name fett: Vorkommen einer wertbestimmenden Leitart
 Zeichenerklärung:
 EU...Schutz gemäß den Anhängen der EU-Richtlinien (VRL...Vogelschutzrichtlinie, FFH...Fauna-Flora-Habitatrichtlinie)
 RLÖ...Gefährdung gemäß Rote Liste Österreich: CR...Critically endangered; EN...Endangered;
 VU...Vulnerable; NT...Near threatened; LC...Least concern; DD...Data deficient; NE...Not evaluated
 §OÖ...Geschützt nach der oberösterreichischen Artenschutzverordnung,
 JW...Jagdbares Wildtier im Sinn des OÖ Jagdgesetzes
 AML...Auswahlmotive Leitarten: A...Artenschutz (i...international, n...national, l...lokal); C...Charakteristik (r...regional typisch, l...lokal typisch); R...landschaftsökologische Raumbeziehungen (r...regional, l...lokal)
 Status im Zootop: schwarz: Art nachgewiesen; grau: Art mit potentiellm Vorkommen; Häufigkeit: -...kein Vorkommen; s...selten; z...zerstreut; h...häufig; Fm...Fortpflanzung möglich; Fw...Fortpflanzung wahrscheinlich; Fn...Fortpflanzung nachgewiesen; Dz...Durchzügler; WG...Wintergast; N...Nahrungsgast
 Anm...Anmerkungen: nähere Angaben zum Status, z. B. Endemit, Abschätzung des Brutbestandes

Tabelle 12: Potenzielle und aktuelle Vorkommen von Tierarten im Zootop

Zootop 3-03: Aufgelöste Waldbereiche

Zootop 3-03: Aufgelöste Waldbereiche - 1						Vorkommen im Zootop		Anmerkung
Deutscher Name	Wissenschaftlicher Name	EU	RLÖ	§OÖ JW	AML	Häufigkeit	Habitatnutzung	
Säugetiere		Mammalia						
Jagdbare Wildtiere								
Feldhase	<i>Lepus europaeus</i>	-	NT	JW	Ac,Rr	Z	Fw	
Reh	<i>Capreolus capreolus</i>	-	LC	JW	Ac,Rr	Z	F-	
Wildschwein	<i>Sus scrofa</i>	-	LC	JW		S	N	
Fuchs	<i>Vulpes vulpes</i>	-	LC	JW	Ac,Rr	S	N	Totfund
Dachs	<i>Meles meles</i>	-	LC	JW	-	S	N	
Luchs	<i>Lynx lynx</i>	FFH-A II+IV	CR	JW	Ac,Rr	S	Dz	Wildkorridor
Fischotter	<i>Lutra lutra</i>	FFH-A II+IV	CR	JW	Ac,Rr	S	Dz	Lackerbach
Mauswiesel	<i>Mustela nivalis</i>	-	LC	JW	-	S	Fm	
Hermelin	<i>Mustela erminea</i>	-	LC	JW	-	S	Fm	
Iltis	<i>Mustela putorius</i>	-	NT	JW	Ac,Rr	S	Fm	Losung
Baumrarder	<i>Martes martes</i>	-	LC	JW	Ac,Rr	-	-	
Steinrarder	<i>Martes foina</i>	-	LC	JW	-	S	N	
Wildlebende Säugetiere								
Biber	<i>Castor fiber</i>	FFH-A II+IV	CR	OÖ	Ac,Rr	-	-	
Wasserspitzmaus	<i>Neomys fodiens</i>	-	NT	OÖ	-	S	Fm	
Feldspitzmaus	<i>Crocidura leucodon</i>	-	LC	OÖ	-	S	Fm	
Waldspitzmaus	<i>Sorex araneus</i>	-	LC	OÖ	-	S	Fm	
Braunbrüstigel	<i>Erinaceus europaeus</i>	-	NT	OÖ	-	Z	F	
Eichhörnchen	<i>Sciurus vulgaris</i>	-	LC	OÖ	-	-	-	
Fledermäuse		Chiroptera						
Großes Mausohr	<i>Myotis myotis</i>	FFH-A II+IV	LC	OÖ	Ac,Rr	-	-	
Nordfledermaus	<i>Eptesicus nilssoni</i>	FFH-A IV	LC	OÖ	Ac,Rr	S	N	
Zweifarbflodermas	<i>Vespertilio murinus</i>	FFH-A IV	NE	OÖ	Ac,Rr	S	N	

Erläuterung: Name fett: Vorkommen einer wertbestimmenden Leitart

Zeichenerklärung:

EU...Schutz gemäß den Anhängen der EU-Richtlinien (VRL...Vogelschutzrichtlinie, FFH...Fauna-Flora-Habitatrichtlinie)

RLÖ...Gefährdung gemäß Rote Liste Österreich: CR...Critically endangered; EN...Endangered;

VU...Vulnerable; NT...Near threatened; LC...Least concern; DD...Data deficient; NE...Not evaluated

§OÖ...Geschützt nach der oberösterreichischen Artenschutzverordnung,

JW...Jagdbares Wildtier im Sinn des OÖ Jagdgesetzes

AML...Auswahlmotive Leitarten: A...Artenschutz (i...international, n...national, l...lokal); C...Charakteristik (r...regional typisch, l...lokal typisch); R...landschaftsökologische Raumbeziehungen (r...regional, l...lokal)

Status im Zootop: schwarz: Art nachgewiesen; grau: Art mit potentiellm Vorkommen; Häufigkeit: -...kein Vorkommen; s...selten; z...zerstreut; h...häufig; Fm...Fortpflanzung möglich; Fw...Fortpflanzung wahrscheinlich;

Fn...Fortpflanzung nachgewiesen; Dz...Durchzügler; WG...Wintergast; N...Nahrungsgast

Anm...Anmerkungen: nähere Angaben zum Status, z. B. Endemit, Abschätzung des Brutbestandes

Zootop 3-03: Aufgelöste Waldbereiche - 2						Vorkommen im Zootop		Anmerkung
Deutscher Name	Wissenschaftlicher Name	EU	RLÖ	§OÖ JW	AML	Häufigkeit	Habitatnutzung	
Vögel	Aves							
Stockente	<i>Anas platyrhynchos</i>	-	LC	JW	-	S	Fm	
Kormoran	<i>Phalacrocorax carbo</i>	-	NT	OÖ		-	-	
Graureiher	<i>Ardea cinerea</i>	-	NT	JW	A _n C _r R _r	S	N	
Habicht	<i>Accipiter gentilis</i>	-	NT	JW	A _n C _r R _r	S	N	
Sperber	<i>Accipiter nisus</i>	-	LC	JW	-	S	N	
Mäusebussard	<i>Buteo buteo</i>	-	LC	JW	-	Z	N	
Wespenbussard	<i>Pernis apivorus</i>	VSR-AI	NT	OÖ	A _n C _r R _r	-	-	
Rohrweihe	<i>Circus aeruginosus</i>	VSR-AI	NT	OÖ	A _n C _r R _r	S	Dz	
Wanderfalke	<i>Falco peregrinus</i>	VSR-AI	NT	OÖ	A _n C _r R _r	-	-	
Turmfalke	<i>Falco tinnunculus</i>	-	LC	OÖ	-	Z	N	
Haselhuhn	<i>Bonasia bonasia</i>	-	NT	JW	A _n C _r R _r	-	-	
Wachtelkönig	<i>Crex crex</i>	VSR-AI	CR	OÖ	A _n C _r R _r	-	-	
Rebhuhn	<i>Perdix perdix</i>	-	VU	JW	A _n C _r R _r	S	Fm	
Wachtel	<i>Coturnix coturnix</i>	-	NT	JW	A _n C _r R _r	-	-	
Fasan	<i>Phasianus colchicus</i>	-	-	JW	-	S	Fm	
Ringeltaube	<i>Columba palumbus</i>	-	LC	JW	-	S	Fm	
Türkentaube	<i>Streptopelia decaocto</i>	-	LC	JW	-	-	-	
Uhu	<i>Bubo bubo</i>	VSR-AI	NT	OÖ	A _n C _r R _r	-	-	
Raufußkauz	<i>Aegolius funereus</i>	VSR-AI	NT	OÖ	A _n C _r R _r	-	-	
Waldkauz	<i>Strix aluco</i>	-	LC	OÖ	-	-	-	
Schwarzspecht	<i>Dryocopus martius</i>	VSR-AI	LC	OÖ	A _n C _r R _r	S	N	
Grünspecht	<i>Picus viridis</i>	-	LC	OÖ	-	S	N	
Buntspecht	<i>Dendrocopos major</i>	-	LC	OÖ	-	S	Fm	
Kuckuck	<i>Cuculus canorus</i>	-	LC	OÖ	-	S	Fm	
Eisvogel	<i>Alcedo atthis</i>	VSR-AI	VU	OÖ	A _n C _r R _r	-	-	
Teichhuhn	<i>Gallinula chloropus</i>	-	LC	OÖ	-	S	Fm	
Bläuhuhn	<i>Fulica atra</i>	-	LC	JW	-	-	-	
Feldlerche	<i>Alauda arvensis</i>	-	LC	OÖ	A _n C _r R _r	-	-	
Hausrotschwanz	<i>Phoenicurus ochruros</i>	-	LC	OÖ	-	-	-	
Mehlschwalbe	<i>Delichon urbica</i>	-	NT	OÖ	A _n C _r R _r	Z	N	
Rauchschwalbe	<i>Hirundo rustica</i>	-	NT	OÖ	A _n C _r R _r	Z	N	

Erläuterung: Name fett: Vorkommen einer wertbestimmenden Leitart
 Zeichenerklärung:
 EU... Schutz gemäß den Anhängen der EU-Richtlinien (VRL... Vogelschutzrichtlinie, FFH... Fauna-Flora-Habitatrichtlinie)
 RLÖ... Gefährdung gemäß Rote Liste Österreich: CR... Critically endangered; EN... Endangered; VU... Vulnerable; NT... Near threatened; LC... Least concern; DD... Data deficient; NE... Not evaluated
 §OÖ... Geschützt nach der oberösterreichischen Artenschutzverordnung,
 JW... Jagdbares Wildtier im Sinn des OÖ Jagdgesetzes
 AML... Auswahlmotive Leitarten: A... Artenschutz (i... international, n... national, l... lokal); C... Charakteristik (r... regional typisch, l... lokal typisch); R... landschaftsökologische Raumbeziehungen (r... regional, l... lokal)
 Status im Zootop: schwarz: Art nachgewiesen; grau: Art mit potentiell Vorkommen; Häufigkeit: -...kein Vorkommen; s...selten; z...zerstreut; h...häufig; Fm...Fortpflanzung möglich; Fw...Fortpflanzung wahrscheinlich; Fn...Fortpflanzung nachgewiesen; Dz...Durchzügler; WG... Wintergast; N...Nahrungsgast
 Anm...Anmerkungen: nähere Angaben zum Status, z. B. Endemit, Abschätzung des Brutbestandes

Zootop 3-03: Aufgelöste Waldbereiche - 3						Vorkommen im Zootop		Anmerkung
Deutscher Name	Wissenschaftlicher Name	EU	RLÖ	§OÖ JW	AML	Häufigkeit	Habitatnutzung	
Gebirgsstelze	<i>Motacilla cinerea</i>	-	LC	OÖ	A,C;R _i	-	-	
Bachstelze	<i>Motacilla alba</i>	-	LC	OÖ	-	S	Fm	
Heckenbraunelle	<i>Prunella modularis</i>	-	LC	OÖ	-	S	Fm	
Mönchsgrasmücke	<i>Sylvia atricapilla</i>	-	LC	OÖ	-	S	Fw	
Klappergrasmücke	<i>Sylvia curruca</i>	-	LC	OÖ	-	S	Fm	
Fitis	<i>Phylloscopus trochilus</i>	-	LC	OÖ	-	S	Fw	
Zilpzalp	<i>Phylloscopus collybita</i>	-	LC	OÖ	-	-	-	
Wintergoldhähnchen	<i>Regulus regulus</i>	-	LC	OÖ	-	-	-	
Grauschnäpper	<i>Muscicapa striata</i>	-	LC	OÖ	A,C;R _i	-	-	
Rotkehlchen	<i>Erithacus rubecula</i>	-	LC	OÖ	-	S	Fm	
Amsel	<i>Turdus merula</i>	-	LC	OÖ	-	Z	F	
Singdrossel	<i>Turdus philomelos</i>	-	LC	OÖ	-	S	Fm	
Wacholderdrossel	<i>Turdus pilaris</i>	-	LC	OÖ	-	Z	N	
Misteldrossel	<i>Turdus viscivorus</i>	-	LC	OÖ	-	-	-	
Kohlmeise	<i>Parus major</i>	-	LC	OÖ	-	-	-	
Blaumeise	<i>Parus caeruleus</i>	-	LC	OÖ	-	-	-	
Tannenmeise	<i>Parus ater</i>	-	LC	OÖ	-	-	-	
Sumpfmehse	<i>Parus palustris</i>	-	LC	OÖ	-	S	Fm	
Haubenmeise	<i>Parus cristatus</i>	-	LC	OÖ	-	-	-	
Kleiber	<i>Sitta europaea</i>	-	LC	OÖ	-	-	-	
Zaunkönig	<i>Troglodytes troglodytes</i>	-	LC	OÖ	-	S	Fm	
Wasseramsel	<i>Cinclus cinclus</i>	-	LC	OÖ	A,C;R _r	-	-	
Gimpel	<i>Pyrrhula pyrrhula</i>	-	LC	OÖ	-	-	-	
Grünling	<i>Carduelis chloris</i>	-	LC	OÖ	-	-	-	
Stieglitz	<i>Carduelis carduelis</i>	-	LC	OÖ	-	S	N	
Erlenzeisig	<i>Carduelis spinus</i>	-	LC	OÖ	-	-	-	
Feldsperling	<i>Passer montanus</i>	-	LC	OÖ	-	Z	N	
Haussperling	<i>Passer domesticus</i>	-	LC	OÖ	-	-	-	
Goldammer	<i>Emberiza citrinella</i>	-	LC	OÖ	ArCrRr	S	Fm	
Star	<i>Sturnus vulgaris</i>	-	LC	OÖ	-	S	N	

Erläuterung: Name fett: Vorkommen einer wertbestimmenden Leitart
 Zeichenerklärung:
 EU... Schutz gemäß den Anhängen der EU-Richtlinien (VRL... Vogelschutzrichtlinie, FFH... Fauna-Flora-Habitatrichtlinie)
 RLÖ... Gefährdung gemäß Rote Liste Österreich: CR... Critically endangered; EN... Endangered; VU... Vulnerable; NT... Near threatened; LC... Least concern; DD... Data deficient; NE... Not evaluated
 §OÖ... Geschützt nach der oberösterreichischen Artenschutzverordnung
 JW... Jagdbares Wildtier im Sinn des OÖ Jagdgesetzes
 AML... Auswahlmotive Leitarten: A... Artenschutz (i... international, n... national, l... lokal); C... Charakteristik (r... regional typisch, l... lokal typisch); R... landschaftsökologische Raumbeziehungen (r... regional, l... lokal)
 Status im Zootop: schwarz: Art nachgewiesen; grau: Art mit potentiellm Vorkommen; Häufigkeit: -... kein Vorkommen; s... selten; z... zerstreut; h... häufig; Fm... Fortpflanzung möglich; Fw... Fortpflanzung wahrscheinlich; Fn... Fortpflanzung nachgewiesen; Dz... Durchzügler; WG... Wintergast; N... Nahrungsgast
 Anm... Anmerkungen: nähere Angaben zum Status, z. B. Endemit, Abschätzung des Brutbestandes

Zootop 3-03: Aufgelöste Waldbereiche - 4						Vorkommen im Zootop		Anmerkung
Deutscher Name	Wissenschaftlicher Name	EU	RLÖ	§OÖ JW	AML	Häufigkeit	Habitatnutzung	
Saatkrähe	<i>Corvus frugilegus</i>	-	LC	OÖ	-	-	-	
Rabenkrähe	<i>Corvus corone</i>	-	LC	JW	-	Z	N	
Dohle	<i>Corvus monedula</i>	-	LC	OÖ	ArCrRr	-	-	
Elster	<i>Pica pica</i>	-	LC	JW	-	S	Fm	
Eichelhäher	<i>Garrulus glandarius</i>	-	LC	JW	-	S	N	
Lurche	Amphibia							
Teichmolch	<i>Lissotriton vulgaris</i>	FFH A IV	NT	OÖ	AiCrRI	-	-	
Feuersalamander	<i>Salamandra salamandra</i>	FFH A IV	NT	OÖ	AiCrRI	-	-	
Grasfrosch	<i>Rana temporaria</i>	FFH A IV	NT	OÖ	AiCrRI	S	N	
Gelbbauchunke	<i>Bombina variegata</i>	FFH-A II IV	VU	OÖ	AiCrRI	-	-	
Erdkröte	<i>Bufo bufo</i>	-	NT	OÖ	AnCrRI	S	N	
Kriechtiere	Reptilia							
Bergeidechse	<i>Zootoca vivipara</i>	FFH-A IV	NT	OÖ	AiCrRI	-	-	
Zauneidechse	<i>Lacerta agilis</i>	FFH-A IV	NT	OÖ	AiCrRI	-	-	
Blindschleiche	<i>Anguis fragilis</i>	-	NT	OÖ	AnCrRI	S	Fm	
Ringelnatter	<i>Natrix natrix</i>	-	NT	OÖ	AnCrRI	S	Fm	
Heuschrecken	Saltatoria							
Gestreifte Zartschrecke	<i>Leptophyes albovitata</i>	-	NT	-	AnCrRI	-	-	
Gemeine Sichelschrecke	<i>Phaneroptera falcata</i>	-	NT	-	AnCrRI	-	-	
Zwischerschrecke	<i>Tettigonia cantans</i>	-	LC	-	-	Z	Fm	
Grünes Heupferd	<i>Tettigonia viridissima</i>	-	LC	-	-	-	-	
Roesels Beißschrecke	<i>Metrioptera roeseli</i>	-	LC	-	-	S	F	
Zweifarbige Beißschrecke	<i>Metrioptera bicolor</i>	-	NT	-	AnCrRI	-	-	
Gewöhnliche Strauchschrecke	<i>Pholidoptera griseoptera</i>	-	LC	-	-	Z	F	
Gemeine Dornschrecke	<i>Tetrix undulata</i>	-	DD	-	-	S	F	
Feldgrille	<i>Gryllus campestris</i>	-	LC	-	AiCrRI	-	-	
Maulwurfgrille	<i>Gryllotalpa gryllotalpa</i>	-	NT	-	AnCrRI	-	-	
Heidegrashüpfer	<i>Stenobothrus lineatus</i>	-	LC	-	AiCrRI	-	-	
Kleine Goldschrecke	<i>Euthystiria brachyptera</i>	-	LC	-	-	S	F	
Große Goldschrecke	<i>Chrysochraon dispar</i>	-	NT	-	AnCrRI	-	-	

Erläuterung: Name fett: Vorkommen einer wertbestimmenden Leitart

Zeichenerklärung:

EU...Schutz gemäß den Anhängen der EU-Richtlinien (VRL...Vogelschutzrichtlinie, FFH...Fauna-Flora-Habitatrichtlinie)

RLÖ...Gefährdung gemäß Rote Liste Österreich: CR...Critically endangered; EN...Endangered; VU...Vulnerable; NT...Near threatened; LC...Least concern; DD...Data deficient; NE...Not evaluated

§OÖ... Geschützt nach der oberösterreichischen Artenschutzverordnung,

JW...Jagdbares Wildtier im Sinn des OÖ Jagdgesetzes

AML...Auswahlmotive Leitarten: A...Artenschutz (i...international, n...national, l...lokal); C...Charakteristik (r...regional typisch, l...lokal typisch); R...landschaftsökologische Raumbeziehungen (r...regional, l...lokal)

Status im Zootop: schwarz: Art nachgewiesen; grau: Art mit potentielltem Vorkommen; Häufigkeit: -...kein Vorkommen; s...selten; z...zerstreut; h...häufig; Fm...Fortpflanzung möglich; Fw...Fortpflanzung wahrscheinlich; Fn...Fortpflanzung nachgewiesen; Dz...Durchzügler; WG...Wintergast; N...Nahrungsgast

Anm...Anmerkungen: nähere Angaben zum Status, z. B. Endemit, Abschätzung des Brutbestandes

Zootop 3-03: Aufgelöste Waldbereiche - 5						Status im Zootop		Anmerkung
Deutscher Name	Wissenschaftlicher Name	EU	RLÖ	§OÖ JW	AML	Häufigkeit	Habitatnutzung	
Lauschschrecke	<i>Mecostethus parapeleurus</i>	-	NT		AnCrRI	-	-	
Buntbäuchiger Grashüpfer	<i>Omocestus viridulus</i>	-	LC	-	-	-	-	
Nachtigall-Grashüpfer	<i>Chorthippus biguttulus</i>	-	LC	-	-	S	F	
Brauner Grashüpfer	<i>Chorthippus brunneus</i>	-	LC	-	-	-	-	
Wiesengrashüpfer	<i>Chorthippus dorsatus</i>	-	LC	-	-	S	F	
Gemeiner Grashüpfer	<i>Chorthippus parallelus</i>	-	LC	-	-	S	F	
Libellen	Odonata							
Frühe Adonislibelle	<i>Pyrrhosoma nymphula</i>	-	LC	OÖ	-	-	-	
Hufeisen-Azurjungfer	<i>Coenagrion puella</i>	-	LC	OÖ	-	-	-	
Gemeine Pechlibelle	<i>Ischnura elegans</i>	-	LC	OÖ	-	S	N	
Federlibelle	<i>Platycnemis pennipes</i>	-	LC	OÖ		S	Fm	
Zweigestreifte Quelljungfer	<i>Cordulegaster boltoni</i>	-	VU	OÖ	AnCrRI	S	Fm	
Blaugrüne Mosaikjungfer	<i>Aeshna cyanea</i>	-	LC	OÖ	-	S	N	
Großer Blaupfeil	<i>Orthetrum cancellatum</i>	-	LC	OÖ	AICrRr	-	-	
Gemeine Heidelibelle	<i>Sympetrum vulgatum</i>	-	LC	OÖ		-	-	
Tagfalter	Rhopalocera							
Schwabenschwanz	<i>Papilio machaon</i>	-	LC	OÖ	AICrRI	-	-	
Zitronenfalter	<i>Gonepteryx rhamni</i>	-	LC	OÖ	-	S	Fm	
Gemeiner Heufalter	<i>Colias hyale</i>	-	LC	OÖ	-	S	N	
Großer Kohlweißling	<i>Pieris brassicae</i>	-	LC	-	-	S	Fm	
Kleiner Kohlweißling	<i>Pieris rapae</i>	-	LC	-	-	S	Fm	
Aurorafalter	<i>Anthocharis cardamines</i>	-	LC	OÖ	-	S	Fm	
Trauermantel	<i>Nymphalis antiopa</i>	-	LC	OÖ	AICrRI	S	Fm	
Admiral	<i>Vanessa atalanta</i>	-	LC	OÖ	-	-	-	
Distelfalter	<i>Vanessa cardui</i>	-	NE	OÖ	-	S	N	
Kleiner Fuchs	<i>Aglais urticae</i>	-	LC	OÖ	-	S	Fm	
Tagpfauenauge	<i>Inachis io</i>	-	LC	OÖ	-	S	Fm	
Kaisermantel	<i>Argynnis paphia</i>	-	LC	OÖ	AICrRI	-	-	
Kleiner Perlmutterfalter	<i>Issoria lathonia</i>	-	LC	OÖ	AICrRI	-	-	
Schachbrett	<i>Melanargia galathea</i>	-	LC	-	AICrRI	-	-	

Erläuterung: Name fett: Vorkommen einer wertbestimmenden Leitart
 Zeichenerklärung:
 EU...Schutz gemäß den Anhängen der EU-Richtlinien (VRL...Vogelschutzrichtlinie, FFH...Fauna-Flora-Habitatrichtlinie)
 RLÖ...Gefährdung gemäß Rote Liste Österreich: CR...Critically endangered; EN...Endangered; VU...Vulnerable; NT...Near threatened; LC...Least concern; DD...Data deficient; NE...Not evaluated
 §OÖ... Geschützt nach der oberösterreichischen Artenschutzverordnung,
 JW...Jagdbares Wildtier im Sinn des OÖ Jagdgesetzes
 AML...Auswahlmotive Leitarten: A...Artenschutz (i...international, n...national, l...lokal); C...Charakteristik (r...regional typisch, l...lokal typisch); R...landschaftsökologische Raumbeziehungen (r...regional, l...lokal)
 Status im Zootop: schwarz: Art nachgewiesen; grau: Art mit potentielltem Vorkommen; Häufigkeit: -...kein Vorkommen; s...selten; z...zerstreut; h...häufig; Fm...Fortpflanzung möglich; Fw...Fortpflanzung wahrscheinlich; Fn...Fortpflanzung nachgewiesen; Dz...Durchzügler; WG...Wintergast; N...Nahrungsgast
 Anm...Anmerkungen: nähere Angaben zum Status, z. B. Endemit, Abschätzung des Brutbestandes

Zootop 3-03: Aufgelöste Waldbereiche - 6						Vorkommen im Zootop		Anmerkung
Deutscher Name	Wissenschaftlicher Name	EU	RLÖ	§OÖ JW	AML	Häufigkeit	Habitatnutzung	
Rundaugen-Mohrenfalter	<i>Erebia medusa</i>	-	NT	-	AiCrRI	-	-	
Großes Ochsenauge	<i>Maniola jurtina</i>	-	LC	-	-	Z	F	
Brauner Waldvogel	<i>Aphantopus hyperantus</i>	-	LC	-	-	S	Fm	
Waldbrettspiel	<i>Pararge aegeria</i>	-	LC	-	-	S	Fm	
Kleines Wiesenvögelchen	<i>Coenonympha pamphilus</i>	-	LC	-	-	-	-	
Dunkler Ameisenbläuling	<i>Maculinea nausithous</i>	FFH A II IV	VU	OÖ	AiCrRI	-	-	
Argus-Bläuling	<i>Plebejus argus</i>	-	NT	OÖ	AiCrRr	-	-	
Hauhechelbläuling	<i>Polyommatus icarus</i>	-	LC	OÖ	-	S	N	
Spanische Flagge	<i>Callimorpha quadripunctaria</i>	FFH A II IV	LC	OÖ	AiCrRr	-	-	
Schwarzspanner	<i>Odetia atrata</i>	-	-	-	AiCrRr	-	-	
Laufkäfer	Carabidae							
Brauner Sandlaufkäfer	<i>Cicindela hybridus</i>	-	LC	OÖ	AiCrRI	-	-	
Lederlaufkäfer	<i>Carabus coriaceus</i>	-	LC	-	-	S	N	
Goldleiste	<i>Carabus violaceus</i>	-	LC	-	-	-	-	
Körnerwarze	<i>Carabus cancellatus</i>	-	LC	-	-	-	-	
Hochmoorlaufkäfer	<i>Carabus menetriesii pacholei</i>	FFH A II/IV	VU	OÖ	AiCrRI	-	-	Endemit

Erläuterung: Name fett: Vorkommen einer wertbestimmenden Leitart
 Zeichenerklärung:
 EU...Schutz gemäß den Anhängen der EU-Richtlinien (VRL...Vogelschutzrichtlinie, FFH...Fauna-Flora-Habitatrichtlinie)
 RLÖ...Gefährdung gemäß Rote Liste Österreich: CR...Critically endangered; EN...Endangered;
 VU...Vulnerable; NT...Near threatened; LC...Least concern; DD...Data deficient; NE...Not evaluated
 §OÖ...Geschützt nach der oberösterreichischen Artenschutzverordnung,
 JW...Jagdbares Wildtier im Sinn des OÖ Jagdgesetzes
 AML...Auswahlmotive Leitarten: A...Artenschutz (i...international, n...national, l...lokal); C...Charakteristik (r...regional typisch, l...lokal typisch); R...landschaftsökologische Raumbeziehungen (r...regional, l...lokal)
 Status im Zootop: schwarz: Art nachgewiesen; grau: Art mit potentiellm Vorkommen; Häufigkeit: -...kein Vorkommen; s...selten; z...zerstreut; h...häufig; Fm...Fortpflanzung möglich; Fw...Fortpflanzung wahrscheinlich; Fn...Fortpflanzung nachgewiesen; Dz...Durchzügler; WG...Wintergast; N...Nahrungsgast
 Anm...Anmerkungen: nähere Angaben zum Status, z. B. Endemit, Abschätzung des Brutbestandes

Tabelle 13: Potenzielle und aktuelle Vorkommen von Tierarten im Zootop

3.1.4 Zootopkomplex 4: Rainbach mit gemischter Feldlandschaft

Zootop 4-01: Gemischte Feldlandschaft mit Gewannfluren im Norden

Zootop 4-01: Gemischte Feldlandschaft mit Gewannfluren im Norden - 1						Vorkommen im Zootop		Anmerkung
Deutscher Name	Wissenschaftlicher Name	EU	RLÖ	§OÖ JW	AML	Häufigkeit	Habitatnutzung	
Säugetiere		Mammalia						
Jagdbare Wildtiere								
Feldhase	<i>Lepus europaeus</i>	-	NT	JW	AC,R _r	S	F	
Reh	<i>Capreolus capreolus</i>	-	LC	JW	AC,R _r	Z	F	
Wildschwein	<i>Sus scrofa</i>	-	LC	JW		S	Dz	
Fuchs	<i>Vulpes vulpes</i>	-	LC	JW	AC,R _r	S	N	
Dachs	<i>Meles meles</i>	-	LC	JW	-	S	N	
Luchs	<i>Lynx lynx</i>	FFH-A II+IV	CR	JW	AC,R _r	-	-	
Fischotter	<i>Lutra lutra</i>	FFH-A II+IV	CR	JW	AC,R _r	-	-	
Mauswiesel	<i>Mustela nivalis</i>	-	LC	JW	-	S	Fm	
Hermelin	<i>Mustela erminea</i>	-	LC	JW	-	S	Fm	
Iltis	<i>Mustela putorius</i>	-	NT	JW	AC,R _r	-	-	
Baummartener	<i>Martes martes</i>	-	LC	JW	AC,R _r	-	-	
Steinmartener	<i>Martes foina</i>	-	LC	JW	-	Z	Fm	
Wildlebende Säugetiere								
Biber	<i>Castor fiber</i>	FFH-A II+IV	CR	OÖ	AC,R _r	-	-	
Wasserspitzmaus	<i>Neomys fodiens</i>	-	NT	OÖ	-	-	-	
Feldspitzmaus	<i>Crocidura leucodon</i>	-	LC	OÖ	-	S	Fm	
Waldspitzmaus	<i>Sorex araneus</i>	-	LC	OÖ	-	-	-	
Braunbrüstigel	<i>Erinaceus europaeus</i>	-	NT	OÖ	-	S	Fm	
Eichhörnchen	<i>Sciurus vulgaris</i>	-	LC	OÖ	-	-	-	
Fledermäuse		Chiroptera						
Großes Mausohr	<i>Myotis myotis</i>	FFH-A II+IV	LC	OÖ	AC,R _r	S	N	
Nordfledermaus	<i>Eptesicus nilssoni</i>	FFH-A IV	LC	OÖ	AC,R _r	-	-	
Zweifarbflodermis	<i>Vespertilio murinus</i>	FFH-A IV	NE	OÖ	AC,R _r	-	-	

Erläuterung: Name fett: Vorkommen einer wertbestimmenden Leitart
 Zeichenerklärung:
 EU...Schutz gemäß den Anhängen der EU-Richtlinien (VRL...Vogelschutzrichtlinie, FFH...Fauna-Flora-Habitatrichtlinie)
 RLÖ...Gefährdung gemäß Rote Liste Österreich: CR...Critically endangered; EN...Endangered; VU...Vulnerable; NT...Near threatened; LC...Least concern; DD...Data deficient; NE...Not evaluated
 §OÖ...Geschützt nach der oberösterreichischen Artenschutzverordnung,
 JW...Jagdbares Wildtier im Sinn des OÖ Jagdgesetzes
 AML...Auswahlmotive Leitarten: A...Artenschutz (i...international, n...national, l...lokal); C...Charakteristik (r...regional typisch, l...lokal typisch); R...landschaftsökologische Raumbeziehungen (r...regional, l...lokal)
 Status im Zootop: schwarz: Art nachgewiesen; grau: Art mit potentiell Vorkommen; Häufigkeit: -...kein Vorkommen; s...selten; z...zerstreut; h...häufig; Fm...Fortpflanzung möglich; Fw...Fortpflanzung wahrscheinlich; Fn...Fortpflanzung nachgewiesen; Dz...Durchzügler; WG...Wintergast; N...Nahrungsgast
 Anm...Anmerkungen: nähere Angaben zum Status, z. B. Endemit, Abschätzung des Brutbestandes

Zootop 4-01: Gemischte Feldlandschaft mit Gewannfluren im Norden - 2						Vorkommen im Zootop		Anmerkung
Deutscher Name	Wissenschaftlicher Name	EU	RLÖ	§OÖ JW	AML	Häufig keit	Habi- tatnut zung	
Vögel	Aves							
Stockente	<i>Anas platyrhynchos</i>	-	LC	JW	-	S	Fm	
Kormoran	<i>Phalacrocorax carbo</i>	-	NT	OÖ		-	-	
Graureiher	<i>Ardea cinerea</i>	-	NT	JW	A _n C _r R _r	S	N	
Habicht	<i>Accipiter gentilis</i>	-	NT	JW	A _n C _r R _r	-	-	
Sperber	<i>Accipiter nisus</i>	-	LC	JW	-	S	N	
Mäusebussard	<i>Buteo buteo</i>	-	LC	JW	-	Z	N	
Wespenbussard	<i>Pernis apivorus</i>	VSR-AI	NT	OÖ	A _n C _r R _r	-	-	
Rohrweihe	<i>Circus aeruginosus</i>	VSR-AI	NT	OÖ	A _n C _r R _r	S	Dz	
Wanderfalke	<i>Falco peregrinus</i>	VSR-AI	NT	OÖ	A _n C _r R _r	S	N	
Turmfalke	<i>Falco tinnunculus</i>	-	LC	OÖ	-	Z	N	
Haselhuhn	<i>Bonasia bonasia</i>	-	NT	JW	A _n C _r R _r	-	-	
Wachtelkönig	<i>Crex crex</i>	VSR-AI	CR	OÖ	A _n C _r R _r	-	-	
Rebhuhn	<i>Perdix perdix</i>	-	VU	JW	A _n C _r R _r	-	-	
Wachtel	<i>Coturnix coturnix</i>	-	NT	JW	A _n C _r R _r	S	Fm	
Fasan	<i>Phasianus colchicus</i>	-	-	JW	-	-	-	
Ringeltaube	<i>Columba palumbus</i>	-	LC	JW	-	Z	N	
Türkentaube	<i>Streptopelia decaocto</i>	-	LC	JW	-	S	N	
Uhu	<i>Bubo bubo</i>	VSR-AI	NT	OÖ	A _n C _r R _r	-	-	
Raufußkauz	<i>Aegolius funereus</i>	VSR-AI	NT	OÖ	A _n C _r R _r	-	-	
Waldkauz	<i>Strix aluco</i>	-	LC	OÖ	-	-	-	
Schwarzspecht	<i>Dryocopus martius</i>	VSR-AI	LC	OÖ	A _n C _r R _r	-	-	
Grünspecht	<i>Picus viridis</i>	-	LC	OÖ	-	S	N	
Buntspecht	<i>Dendrocopos major</i>	-	LC	OÖ	-	-	-	
Kuckuck	<i>Cuculus canorus</i>	-	LC	OÖ	-	-	-	
Eisvogel	<i>Alcedo atthis</i>	VSR-AI	VU	OÖ	A _n C _r R _r	-	-	
Teichhuhn	<i>Gallinula chloropus</i>	-	LC	OÖ	-	-	-	
Bläuhuhn	<i>Fulica atra</i>	-	LC	JW	-	-	-	
Feldlerche	<i>Alauda arvensis</i>	-	LC	OÖ	A _n C _r R _r	Z	F	
Hausrotschwanz	<i>Phoenicurus ochruros</i>	-	LC	OÖ	-	-	-	
Mehlschwalbe	<i>Delichon urbica</i>	-	NT	OÖ	A _n C _r R _r	Z	N	
Rauchschwalbe	<i>Hirundo rustica</i>	-	NT	OÖ	A _n C _r R _r	Z	N	

Erläuterung: Name fett: Vorkommen einer wertbestimmenden Leitart
 Zeichenerklärung:
 EU... Schutz gemäß den Anhängen der EU-Richtlinien (VRL... Vogelschutzrichtlinie, FFH... Fauna-Flora-Habitatrichtlinie)
 RLÖ... Gefährdung gemäß Rote Liste Österreich: CR... Critically endangered; EN... Endangered;
 VU... Vulnerable; NT... Near threatened; LC... Least concern; DD... Data deficient; NE... Not evaluated
 §OÖ... Geschützt nach der oberösterreichischen Artenschutzverordnung,
 JW... Jagdbares Wildtier im Sinn des OÖ Jagdgesetzes
 AML... Auswahlmotive Leitarten: A... Artenschutz (i... international, n... national, l... lokal); C... Charakteristik (r... regional typisch, l... lokal typisch); R... landschaftsökologische Raumbeziehungen (r... regional, l... lokal)
 Status im Zootop: schwarz: Art nachgewiesen; grau: Art mit potentiell Vorkommen; Häufigkeit: -...kein Vorkommen; s...selten; z...zerstreut; h...häufig; Fm...Fortpflanzung möglich; Fw...Fortpflanzung wahrscheinlich; Fn...Fortpflanzung nachgewiesen; Dz...Durchzügler; WG... Wintergast; N...Nahrungsgast
 Anm...Anmerkungen: nähere Angaben zum Status, z. B. Endemit, Abschätzung des Brutbestandes

Zootop 4-01: Gemischte Feldlandschaft mit Gewannfluren im Norden - 3						Vorkommen im Zootop		Anmerkung
Deutscher Name	Wissenschaftlicher Name	EU	RLÖ	§OÖ JW	AML	Häufigkeit	Habitatnutzung	
Gebirgsstelze	<i>Motacilla cinerea</i>	-	LC	OÖ	A,C;R _i	-	-	
Bachstelze	<i>Motacilla alba</i>	-	LC	OÖ	-	S	Fm	
Heckenbraunelle	<i>Prunella modularis</i>	-	LC	OÖ	-	-	-	
Mönchsgrasmücke	<i>Sylvia atricapilla</i>	-	LC	OÖ	-	S	F	
Klappergrasmücke	<i>Sylvia curruca</i>	-	LC	OÖ	-	S	Fm	
Fitis	<i>Phylloscopus trochilus</i>	-	LC	OÖ	-	-	-	
Zilpzalp	<i>Phylloscopus collybita</i>	-	LC	OÖ	-	S	F	
Wintergoldhähnchen	<i>Regulus regulus</i>	-	LC	OÖ	-	-	-	
Grauschnäpper	<i>Muscicapa striata</i>	-	LC	OÖ	A,C;R _i	-	-	
Rotkehlchen	<i>Eriothacus rubecula</i>	-	LC	OÖ	-	S	F	
Amsel	<i>Turdus merula</i>	-	LC	OÖ	-	Z	F	
Singdrossel	<i>Turdus philomelos</i>	-	LC	OÖ	-	S	F	
Wacholderdrossel	<i>Turdus pilaris</i>	-	LC	OÖ	-	Z	N	
Misteldrossel	<i>Turdus viscivorus</i>	-	LC	OÖ	-	S	Fm	
Kohlmeise	<i>Parus major</i>	-	LC	OÖ	-	S	F	
Blaumeise	<i>Parus caeruleus</i>	-	LC	OÖ	-	S	F	
Tannenmeise	<i>Parus ater</i>	-	LC	OÖ	-	S	F	
Sumpfmehse	<i>Parus palustris</i>	-	LC	OÖ	-	S	Fm	
Haubenmeise	<i>Parus cristatus</i>	-	LC	OÖ	-	-	-	
Kleiber	<i>Sitta europaea</i>	-	LC	OÖ	-	-	-	
Zaunkönig	<i>Troglodytes troglodytes</i>	-	LC	OÖ	-	S	Fm	
Wasseramsel	<i>Cinclus cinclus</i>	-	LC	OÖ	A,C;R _i	-	-	
Gimpel	<i>Pyrrhula pyrrhula</i>	-	LC	OÖ	-	-	-	
Grünling	<i>Carduelis chloris</i>	-	LC	OÖ	-	S	F	
Stieglitz	<i>Carduelis carduelis</i>	-	LC	OÖ	-	Z	Fm	
Erlenzeisig	<i>Carduelis spinus</i>	-	LC	OÖ	-	-	-	
Feldsperling	<i>Passer montanus</i>	-	LC	OÖ	-	Z	F	
Haussperling	<i>Passer domesticus</i>	-	LC	OÖ	-	S	N	
Goldammer	<i>Emberiza citrinella</i>	-	LC	OÖ	ArCrR _i	Z	F	
Star	<i>Sturnus vulgaris</i>	-	LC	OÖ	-	S	N	

Erläuterung: Name fett: Vorkommen einer wertbestimmenden Leitart
 Zeichenerklärung:
 EU... Schutz gemäß den Anhängen der EU-Richtlinien (VRL... Vogelschutzrichtlinie, FFH... Fauna-Flora-Habitatrichtlinie)
 RLÖ... Gefährdung gemäß Rote Liste Österreich: CR... Critically endangered; EN... Endangered; VU... Vulnerable; NT... Near threatened; LC... Least concern; DD... Data deficient; NE... Not evaluated
 §OÖ... Geschützt nach der oberösterreichischen Artenschutzverordnung
 JW... Jagdbares Wildtier im Sinn des OÖ Jagdgesetzes
 AML... Auswahlmotive Leitarten: A... Artenschutz (i... international, n... national, l... lokal); C... Charakteristik (r... regional typisch, l... lokal typisch); R... landschaftsökologische Raumbeziehungen (r... regional, l... lokal)
 Status im Zootop: schwarz: Art nachgewiesen; grau: Art mit potentiellm Vorkommen; Häufigkeit: -... kein Vorkommen; s... selten; z... zerstreut; h... häufig; Fm... Fortpflanzung möglich; Fw... Fortpflanzung wahrscheinlich; Fn... Fortpflanzung nachgewiesen; Dz... Durchzügler; WG... Wintergast; N... Nahrungsgast
 Anm... Anmerkungen: nähere Angaben zum Status, z. B. Endemit, Abschätzung des Brutbestandes

Zootop 4-01: Gemischte Feldlandschaft mit Gewannfluren im Norden - 4						Vorkommen im Zootop		Anmerkung
Deutscher Name	Wissenschaftlicher Name	EU	RLÖ	§OÖ JW	AML	Häufigkeit	Habitatnutzung	
Saatkrähe	<i>Corvus frugilegus</i>	-	LC	OÖ	-	S	Dz	
Rabenkrähe	<i>Corvus corone</i>	-	LC	JW	-	Z	N	
Dohle	<i>Corvus monedula</i>	-	LC	OÖ	ArCrRr	Z	N	
Elster	<i>Pica pica</i>	-	LC	JW	-	S	Fm	
Eichelhäher	<i>Garrulus glandarius</i>	-	LC	JW	-	-	-	
Lurche	Amphibia							
Teichmolch	<i>Lissotriton vulgaris</i>	FFH A IV	NT	OÖ	AiCrRI	S	Fm	
Feuersalamander	<i>Salamandra salamandra</i>	FFH A IV	NT	OÖ	AiCrRI	-	-	
Grasfrosch	<i>Rana temporaria</i>	FFH A IV	NT	OÖ	AiCrRI	-	-	
Gelbbauchunke	<i>Bombina variegata</i>	FFH-A II IV	VU	OÖ	AiCrRI	-	-	
Erdkröte	<i>Bufo bufo</i>	-	NT	OÖ	AnCrRI	S	N	
Kriechtiere	Reptilia							
Bergeidechse	<i>Zootoca vivipara</i>	FFH-A IV	NT	OÖ	AiCrRI	S	Fm	
Zauneidechse	<i>Lacerta agilis</i>	FFH-A IV	NT	OÖ	AiCrRI	-	-	
Blindschleiche	<i>Anguis fragilis</i>	-	NT	OÖ	AnCrRI	-	-	
Ringelnatter	<i>Natrix natrix</i>	-	NT	OÖ	AnCrRI	-	-	
Heuschrecken	Saltatoria							
Gestreifte Zartschrecke	<i>Leptophyes albovitata</i>	-	NT	-	AnCrRI	-	-	
Gemeine Sichelschrecke	<i>Phaneroptera falcata</i>	-	NT	-	AnCrRI	-	-	
Zwischerschrecke	<i>Tettigonia cantans</i>	-	LC	-	-	S	F	
Grünes Heupferd	<i>Tettigonia viridissima</i>	-	LC	-	-	S	Fm	
Roesels Beißschrecke	<i>Metrioptera roeseli</i>	-	LC	-	-	S	F	
Zweifarbige Beißschrecke	<i>Metrioptera bicolor</i>	-	NT	-	AnCrRI	-	-	
Gewöhnliche Strauchschrecke	<i>Pholidoptera griseoptera</i>	-	LC	-	-	S	F	
Gemeine Dornschrecke	<i>Tetrix undulata</i>	-	DD	-	-	-	-	
Feldgrille	<i>Gryllus campestris</i>	-	LC	-	AiCrRI	Z	F	
Maulwurfgrille	<i>Gryllotalpa gryllotalpa</i>	-	NT	-	AnCrRI	-	-	
Heidegrashüpfer	<i>Stenobothrus lineatus</i>	-	LC	-	AiCrRI	-	-	
Kleine Goldschrecke	<i>Euthystiria brachyptera</i>	-	LC	-	-	S	F	
Große Goldschrecke	<i>Chrysochraon dispar</i>	-	NT	-	AnCrRI	-	-	

Erläuterung: Name fett: Vorkommen einer wertbestimmenden Leitart
 Zeichenerklärung:
 EU...Schutz gemäß den Anhängen der EU-Richtlinien (VRL...Vogelschutzrichtlinie, FFH...Fauna-Flora-Habitatrichtlinie)
 RLÖ...Gefährdung gemäß Rote Liste Österreich: CR...Critically endangered; EN...Endangered; VU...Vulnerable; NT...Near threatened; LC...Least concern; DD...Data deficient; NE...Not evaluated
 §OÖ... Geschützt nach der oberösterreichischen Artenschutzverordnung,
 JW...Jagdbares Wildtier im Sinn des OÖ Jagdgesetzes
 AML...Auswahlmotive Leitarten: A...Artenschutz (i...international, n...national, l...lokal); C...Charakteristik (r...regional typisch, l...lokal typisch); R...landschaftsökologische Raumbeziehungen (r...regional, l...lokal)
 Status im Zootop: schwarz: Art nachgewiesen; grau: Art mit potentiell Vorkommen; Häufigkeit: -...kein Vorkommen; s...selten; z...zerstreut; h...häufig; Fm...Fortpflanzung möglich; Fw...Fortpflanzung wahrscheinlich; Fn...Fortpflanzung nachgewiesen; Dz...Durchzügler; WG...Wintergast; N...Nahrungsgast
 Anm...Anmerkungen: nähere Angaben zum Status, z. B. Endemit, Abschätzung des Brutbestandes

Zootop 4-01: Gemischte Feldlandschaft mit Gewannfluren im Norden - 5						Status im Zootop		Anmerkung
Deutscher Name	Wissenschaftlicher Name	EU	RLÖ	§OÖ JW	AML	Häufigkeit	Habitatnutzung	
Lauschschrecke	<i>Mecostethus parapeleurus</i>	-	NT		AnCrRI	S	F	
Buntbäuchiger Grashüpfer	<i>Omocestus viridulus</i>	-	LC	-	-	S	Fm	
Nachtigall-Grashüpfer	<i>Chorthippus biguttulus</i>	-	LC	-	-	Z	F	
Brauner Grashüpfer	<i>Chorthippus brunneus</i>	-	LC	-	-	S	F	
Wiesengrashüpfer	<i>Chorthippus dorsatus</i>	-	LC	-	-	Z	F	
Gemeiner Grashüpfer	<i>Chorthippus parallelus</i>	-	LC	-	-	Z	F	
Libellen	Odonata							
Frühe Adonislibelle	<i>Pyrrhosoma nymphula</i>	-	LC	OÖ	-	S	N	
Hufeisen-Azurjungfer	<i>Coenagrion puella</i>	-	LC	OÖ	-	-	-	
Gemeine Pechlibelle	<i>Ischnura elegans</i>	-	LC	OÖ	-	S	N	
Federlibelle	<i>Platycnemis pennipes</i>	-	LC	OÖ		S	Fm	
Zweigestreifte Quelljungfer	<i>Cordulegaster boltoni</i>	-	VU	OÖ	AnCrRI	S	F	
Blaugrüne Mosaikjungfer	<i>Aeshna cyanea</i>	-	LC	OÖ	-	S	Fm	
Großer Blaupfeil	<i>Orthretum cancellatum</i>	-	LC	OÖ	AICrRr	-	-	
Gemeine Heidelibelle	<i>Sympetrum vulgatum</i>	-	LC	OÖ		S	N	
Tagfalter	Rhopalocera							
Schwabenschwanz	<i>Papilio machaon</i>	-	LC	OÖ	AICrRI	S	N	
Zitronenfalter	<i>Gonepteryx rhamni</i>	-	LC	OÖ	-	S	N	
Gemeiner Heufalter	<i>Colias hyale</i>	-	LC	OÖ	-	S	N	
Großer Kohlweißling	<i>Pieris brassicae</i>	-	LC	-	-	S	Fm	
Kleiner Kohlweißling	<i>Pieris rapae</i>	-	LC	-	-	S	Fm	
Aurorafalter	<i>Anthocharis cardamines</i>	-	LC	OÖ	-	S	Fm	
Trauermantel	<i>Nymphalis antiopa</i>	-	LC	OÖ	AICrRI	-	-	
Admiral	<i>Vanessa atalanta</i>	-	LC	OÖ	-	S	N	
Distelfalter	<i>Vanessa cardui</i>	-	NE	OÖ	-	S	N	
Kleiner Fuchs	<i>Aglais urticae</i>	-	LC	OÖ	-	-	-	
Tagpfauenauge	<i>Inachis io</i>	-	LC	OÖ	-	S	Fm	
Kaisermantel	<i>Argynnis paphia</i>	-	LC	OÖ	AICrRI	-	-	
Kleiner Perlmutterfalter	<i>Issoria lathonia</i>	-	LC	OÖ	AICrRI	-	-	
Schachbrett	<i>Melanargia galathea</i>	-	LC	-	AICrRI	-	-	

Erläuterung: Name fett: Vorkommen einer wertbestimmenden Leitart
 Zeichenerklärung:
 EU...Schutz gemäß den Anhängen der EU-Richtlinien (VRL...Vogelschutzrichtlinie, FFH...Fauna-Flora-Habitatrichtlinie)
 RLÖ...Gefährdung gemäß Rote Liste Österreich: CR...Critically endangered; EN...Endangered; VU...Vulnerable; NT...Near threatened; LC...Least concern; DD...Data deficient; NE...Not evaluated
 §OÖ...Geschützt nach der oberösterreichischen Artenschutzverordnung,
 JW...Jagdbares Wildtier im Sinn des OÖ Jagdgesetzes
 AML...Auswahlmotive Leitarten: A...Artenschutz (i...international, n...national, l...lokal); C...Charakteristik (r...regional typisch, l...lokal typisch); R...landschaftsökologische Raumbeziehungen (r...regional, l...lokal)
 Status im Zootop: schwarz: Art nachgewiesen; grau: Art mit potentielltem Vorkommen; Häufigkeit: -...kein Vorkommen; s...selten; z...zerstreut; h...häufig; Fm...Fortpflanzung möglich; Fw...Fortpflanzung wahrscheinlich; Fn...Fortpflanzung nachgewiesen; Dz...Durchzügler; WG...Wintergast; N...Nahrungsgast
 Anm...Anmerkungen: nähere Angaben zum Status, z. B. Endemit, Abschätzung des Brutbestandes

Zootop 4-01: Gemischte Feldlandschaft mit Gewannfluren im Norden - 6						Vorkommen im Zootop		Anmerkung
Deutscher Name	Wissenschaftlicher Name	EU	RLÖ	§OÖ JW	AML	Häufigkeit	Habitatnutzung	
Rundaugen-Mohrenfalter	<i>Erebia medusa</i>	-	NT	-	AiCrRI	-	-	
Großes Ochsenauge	<i>Maniola jurtina</i>	-	LC	-	-	Z	F	
Brauner Waldvogel	<i>Aphantopus hyperantus</i>	-	LC	-	-	-	-	
Waldbrettspiel	<i>Pararge aegeria</i>	-	LC	-	-	-	-	
Kleines Wiesenvögelchen	<i>Coenonympha pamphilus</i>	-	LC	-	-	S	Fm	
Dunkler Ameisenbläuling	<i>Maculinea nausithous</i>	FFH A II IV	VU	OÖ	AiCrRI	-	-	
Argus-Bläuling	<i>Plebejus argus</i>	-	NT	OÖ	AiCrRr	-	-	
Hauhechelbläuling	<i>Polyommatus icarus</i>	-	LC	OÖ	-	S	N	
Spanische Flagge	<i>Callimorpha quadripunctaria</i>	FFH A II IV	LC	OÖ	AiCrRr	-	-	
Schwarzspanner	<i>Odetia atrata</i>	-	-	-	AiCrRr	-	-	
Laufkäfer	Carabidae							
Brauner Sandlaufkäfer	<i>Cicindela hybridus</i>	-	LC	OÖ	AiCrRI	-	-	
Lederlaufkäfer	<i>Carabus coriaceus</i>	-	LC	-	-	-	-	
Goldleiste	<i>Carabus violaceus</i>	-	LC	-	-	-	-	
Körnerwarze	<i>Carabus cancellatus</i>	-	LC	-	-	-	-	
Hochmoorlaufkäfer	<i>Carabus menetriesii pacholei</i>	FFH A II/IV	VU	OÖ	AiCrRI	-	-	Endemit

Erläuterung: Name fett: Vorkommen einer wertbestimmenden Leitart
 Zeichenerklärung:
 EU...Schutz gemäß den Anhängen der EU-Richtlinien (VRL...Vogelschutzrichtlinie, FFH...Fauna-Flora-Habitatrichtlinie)
 RLÖ...Gefährdung gemäß Rote Liste Österreich: CR...Critically endangered; EN...Endangered;
 VU...Vulnerable; NT...Near threatened; LC...Least concern; DD...Data deficient; NE...Not evaluated
 §OÖ...Geschützt nach der oberösterreichischen Artenschutzverordnung,
 JW...Jagdbares Wildtier im Sinn des OÖ Jagdgesetzes
 AML...Auswahlmotive Leitarten: A...Artenschutz (i...international, n...national, l...lokal); C...Charakteristik (r...regional typisch, l...lokal typisch); R...landschaftsökologische Raumbeziehungen (r...regional, l...lokal)
 Status im Zootop: schwarz: Art nachgewiesen; grau: Art mit potentiellm Vorkommen; Häufigkeit: -...kein Vorkommen; s...selten; z...zerstreut; h...häufig; Fm...Fortpflanzung möglich; Fw...Fortpflanzung wahrscheinlich; Fn...Fortpflanzung nachgewiesen; Dz...Durchzügler; WG...Wintergast; N...Nahrungsgast
 Anm...Anmerkungen: nähere Angaben zum Status, z. B. Endemit, Abschätzung des Brutbestandes

Tabelle 14: Potenzielle und aktuelle Vorkommen von Tierarten im Zootop

Zootop 4-02: Siedlungsraum Rainbach und Stadeln

Zootop 4-02: Siedlungsraum Rainbach und Stadeln - 1						Vorkommen im Zootop		Anmerkung
Deutscher Name	Wissenschaftlicher Name	EU	RLÖ	§OÖ JW	AML	Häufigkeit	Habitatnutzung	
Säugetiere		Mammalia						
Jagdbare Wildtiere								
Feldhase	<i>Lepus europaeus</i>	-	NT	JW	AC,R _r	-	-	
Reh	<i>Capreolus capreolus</i>	-	LC	JW	AC,R _r	-	-	
Wildschwein	<i>Sus scrofa</i>	-	LC	JW		-	-	
Fuchs	<i>Vulpes vulpes</i>	-	LC	JW	AC,R _r	S	N	
Dachs	<i>Meles meles</i>	-	LC	JW	-	-	-	
Luchs	<i>Lynx lynx</i>	FFH-A II+IV	CR	JW	AC,R _r	-	-	
Fischotter	<i>Lutra lutra</i>	FFH-A II+IV	CR	JW	AC,R _r	-	-	
Mauswiesel	<i>Mustela nivalis</i>	-	LC	JW	-	-	-	
Hermelin	<i>Mustela erminea</i>	-	LC	JW	-	-	-	
Iltis	<i>Mustela putorius</i>	-	NT	JW	AC,R _r	-	-	
Baumarder	<i>Martes martes</i>	-	LC	JW	AC,R _r	-	-	
Steinarder	<i>Martes foina</i>	-	LC	JW	-	S	Fm	
Wildlebende Säugetiere								
Biber	<i>Castor fiber</i>	FFH-A II+IV	CR	OÖ	AC,R _r	-	-	
Wasserspitzmaus	<i>Neomys fodiens</i>	-	NT	OÖ	-	-	-	
Feldspitzmaus	<i>Crocidura leucodon</i>	-	LC	OÖ	-	-	-	
Waldspitzmaus	<i>Sorex araneus</i>	-	LC	OÖ	-	-	-	
Braunbrüstigel	<i>Erinaceus europaeus</i>	-	NT	OÖ	-	S	Fm	
Eichhörnchen	<i>Sciurus vulgaris</i>	-	LC	OÖ	-	-	-	
Fledermäuse		Chiroptera						
Großes Mausohr	<i>Myotis myotis</i>	FFH-A II+IV	LC	OÖ	AC,R _r	-	-	
Nordfledermaus	<i>Eptesicus nilssoni</i>	FFH-A IV	LC	OÖ	AC,R _r	-	-	
Zweifarbflodermas	<i>Vespertilio murinus</i>	FFH-A IV	NE	OÖ	AC,R _r	-	-	

Erläuterung: *Name fett*: Vorkommen einer wertbestimmenden Leitart
 Zeichenerklärung:
 EU...Schutz gemäß den Anhängen der EU-Richtlinien (VRL...Vogelschutzrichtlinie, FFH...Fauna-Flora-Habitatrichtlinie)
 RLÖ...Gefährdung gemäß Rote Liste Österreich: CR...Critically endangered; EN...Endangered;
 VU...Vulnerable; NT...Near threatened; LC...Least concern; DD...Data deficient; NE...Not evaluated
 §OÖ...Geschützt nach der oberösterreichischen Artenschutzverordnung,
 JW...Jagdbares Wildtier im Sinn des OÖ Jagdgesetzes
 AML...Auswahlmotive Leitarten: A...Artenschutz (i...international, n...national, l...lokal); C...Charakteristik (r...regional typisch, l...lokal typisch); R...landschaftsökologische Raumbeziehungen (r...regional, l...lokal)
 Status im Zootop: schwarz: Art nachgewiesen; grau: Art mit potentiellm Vorkommen; Häufigkeit: -...kein Vorkommen; s...selten; z...zerstreut; h...häufig; Fm...Fortpflanzung möglich; Fw...Fortpflanzung wahrscheinlich; Fn...Fortpflanzung nachgewiesen; Dz...Durchzügler; WG...Wintergast; N...Nahrungsgast
 Anm...Anmerkungen: nähere Angaben zum Status, z. B. Endemit, Abschätzung des Brutbestandes

Zootop 4-02: Siedlungsraum Rainbach und Stadeln - 2						Vorkommen im Zootop		Anmerkung
Deutscher Name	Wissenschaftlicher Name	EU	RLÖ	§OÖ JW	AML	Häufigkeit	Habitatnutzung	
Vögel	Aves							
Stockente	<i>Anas platyrhynchos</i>	-	LC	JW	-	-	-	
Kormoran	<i>Phalacrocorax carbo</i>	-	NT	OÖ		-	-	
Graureiher	<i>Ardea cinerea</i>	-	NT	JW	A _n C _r R _r	-	-	
Habicht	<i>Accipiter gentilis</i>	-	NT	JW	A _n C _r R _r	-	-	
Sperber	<i>Accipiter nisus</i>	-	LC	JW	-	-	-	
Mäusebussard	<i>Buteo buteo</i>	-	LC	JW	-	-	-	
Wespenbussard	<i>Pernis apivorus</i>	VSR-AI	NT	OÖ	A _n C _r R _r	-	-	
Rohrweihe	<i>Circus aeruginosus</i>	VSR-AI	NT	OÖ	A _n C _r R _r	-	-	
Wanderfalke	<i>Falco peregrinus</i>	VSR-AI	NT	OÖ	A _n C _r R _r	-	-	
Turmfalke	<i>Falco tinnunculus</i>	-	LC	OÖ	-	S	Fm	
Haselhuhn	<i>Bonasia bonasia</i>	-	NT	JW	A _n C _r R _r	-	-	
Wachtelkönig	<i>Crex crex</i>	VSR-AI	CR	OÖ	A _n C _r R _r	-	-	
Rebhuhn	<i>Perdix perdix</i>	-	VU	JW	A _n C _r R _r	-	-	
Wachtel	<i>Coturnix coturnix</i>	-	NT	JW	A _n C _r R _r	-	-	
Fasan	<i>Phasianus colchicus</i>	-	-	JW	-	-	-	
Ringeltaube	<i>Columba palumbus</i>	-	LC	JW	-	S	Fw	
Türkentaube	<i>Streptopelia decaocto</i>	-	LC	JW	-	Z	F	
Uhu	<i>Bubo bubo</i>	VSR-AI	NT	OÖ	A _n C _r R _r	-	-	
Raufußkauz	<i>Aegolius funereus</i>	VSR-AI	NT	OÖ	A _n C _r R _r	-	-	
Waldkauz	<i>Strix aluco</i>	-	LC	OÖ	-	-	-	
Schwarzspecht	<i>Dryocopus martius</i>	VSR-AI	LC	OÖ	A _n C _r R _r	-	-	
Grünspecht	<i>Picus viridis</i>	-	LC	OÖ	-	S	Fm	
Buntspecht	<i>Dendrocopos major</i>	-	LC	OÖ	-	-	-	
Kuckuck	<i>Cuculus canorus</i>	-	LC	OÖ	-	-	-	
Eisvogel	<i>Alcedo atthis</i>	VSR-AI	VU	OÖ	A _n C _r R _r	-	-	
Teichhuhn	<i>Gallinula chloropus</i>	-	LC	OÖ	-	-	-	
Bläßhuhn	<i>Fulica atra</i>	-	LC	JW	-	-	-	
Feldlerche	<i>Alauda arvensis</i>	-	LC	OÖ	A _n C _r R _r	-	-	
Hausrotschwanz	<i>Phoenicurus ochruros</i>	-	LC	OÖ	-	Z	F	
Mehlschwalbe	<i>Delichon urbica</i>	-	NT	OÖ	A _n C _r R _r	Z	F	
Rauchschwalbe	<i>Hirundo rustica</i>	-	NT	OÖ	A _n C _r R _r	Z	F	

Erläuterung: Name fett: Vorkommen einer wertbestimmenden Leitart
 Zeichenerklärung:
 EU... Schutz gemäß den Anhängen der EU-Richtlinien (VRL... Vogelschutzrichtlinie, FFH... Fauna-Flora-Habitatrichtlinie)
 RLÖ... Gefährdung gemäß Rote Liste Österreich: CR... Critically endangered; EN... Endangered;
 VU... Vulnerable; NT... Near threatened; LC... Least concern; DD... Data deficient; NE... Not evaluated
 §OÖ... Geschützt nach der oberösterreichischen Artenschutzverordnung,
 JW... Jagdbares Wildtier im Sinn des OÖ Jagdgesetzes
 AML... Auswahlmotive Leitarten: A... Artenschutz (i... international, n... national, l... lokal); C... Charakteristik (r... regional typisch, l... lokal typisch); R... landschaftsökologische Raumbeziehungen (r... regional, l... lokal)
 Status im Zootop: schwarz: Art nachgewiesen; grau: Art mit potentiell Vorkommen; Häufigkeit: -...kein Vorkommen; s... selten; z... zerstreut; h... häufig; Fm... Fortpflanzung möglich; Fw... Fortpflanzung wahrscheinlich; Fn... Fortpflanzung nachgewiesen; Dz... Durchzügler; WG... Wintergast; N... Nahrungsgast
 Anm... Anmerkungen: nähere Angaben zum Status, z. B. Endemit, Abschätzung des Brutbestandes

Zootop 4-02: Siedlungsraum Rainbach und Stadeln - 3						Vorkommen im Zootop		Anmerkung
Deutscher Name	Wissenschaftlicher Name	EU	RLÖ	§OÖ JW	AML	Häufigkeit	Habitatnutzung	
Gebirgsstelze	<i>Motacilla cinerea</i>	-	LC	OÖ	A,C;R _i	-	-	
Bachstelze	<i>Motacilla alba</i>	-	LC	OÖ	-	S	Fm	
Heckenbraunelle	<i>Prunella modularis</i>	-	LC	OÖ	-	S	Fm	
Mönchsgrasmücke	<i>Sylvia atricapilla</i>	-	LC	OÖ	-	S	F	
Klappergrasmücke	<i>Sylvia curruca</i>	-	LC	OÖ	-	S	Fm	
Fitis	<i>Phylloscopus trochilus</i>	-	LC	OÖ	-	-	-	
Zilpzalp	<i>Phylloscopus collybita</i>	-	LC	OÖ	-	S	Fm	
Wintergoldhähnchen	<i>Regulus regulus</i>	-	LC	OÖ	-	-	-	
Grauschnäpper	<i>Muscicapa striata</i>	-	LC	OÖ	A,C;R _i	-	-	
Rotkehlchen	<i>Eriothacus rubecula</i>	-	LC	OÖ	-	S	Fm	
Amsel	<i>Turdus merula</i>	-	LC	OÖ	-	Z	F	
Singdrossel	<i>Turdus philomelos</i>	-	LC	OÖ	-	S	Fm	
Wacholderdrossel	<i>Turdus pilaris</i>	-	LC	OÖ	-	-	-	
Misteldrossel	<i>Turdus viscivorus</i>	-	LC	OÖ	-	-	-	
Kohlmeise	<i>Parus major</i>	-	LC	OÖ	-	S	F	
Blaumeise	<i>Parus caeruleus</i>	-	LC	OÖ	-	S	F	
Tannenmeise	<i>Parus ater</i>	-	LC	OÖ	-	-	-	
Sumpfmehse	<i>Parus palustris</i>	-	LC	OÖ	-	-	-	
Haubenmeise	<i>Parus cristatus</i>	-	LC	OÖ	-	-	-	
Kleiber	<i>Sitta europaea</i>	-	LC	OÖ	-	-	-	
Zaunkönig	<i>Troglodytes troglodytes</i>	-	LC	OÖ		S	Fm	
Wasseramsel	<i>Cinclus cinclus</i>	-	LC	OÖ	A,C;R _r	-	-	
Gimpel	<i>Pyrrhula pyrrhula</i>	-	LC	OÖ	-	-	-	
Grünling	<i>Carduelis chloris</i>	-	LC	OÖ	-	Z	F	
Stieglitz	<i>Carduelis carduelis</i>	-	LC	OÖ	-	Z	F	
Erlenzeisig	<i>Carduelis spinus</i>	-	LC	OÖ	-	-	-	
Feldsperling	<i>Passer montanus</i>	-	LC	OÖ	-	-	-	
Haussperling	<i>Passer domesticus</i>	-	LC	OÖ	-	-	-	
Goldammer	<i>Emberiza citrinella</i>	-	LC	OÖ	ArCrR _r	S	F	
Star	<i>Sturnus vulgaris</i>	-	LC	OÖ	-	S	Fm	

Erläuterung: Name fett: Vorkommen einer wertbestimmenden Leitart
 Zeichenerklärung:
 EU...Schutz gemäß den Anhängen der EU-Richtlinien (VRL...Vogelschutzrichtlinie, FFH...Fauna-Flora-Habitatrichtlinie)
 RLÖ...Gefährdung gemäß Rote Liste Österreich: CR...Critically endangered; EN...Endangered;
 VU...Vulnerable; NT...Near threatened; LC...Least concern; DD...Data deficient; NE...Not evaluated
 §OÖ...Geschützt nach der oberösterreichischen Artenschutzverordnung
 JW...Jagdbares Wildtier im Sinn des OÖ Jagdgesetzes
 AML...Auswahlmotive Leitarten: A...Artenschutz (i...international, n...national, l...lokal); C...Charakteristik (r...regional typisch, l...lokal typisch); R...landschaftsökologische Raumbeziehungen (r...regional, l...lokal)
 Status im Zootop: schwarz: Art nachgewiesen; grau: Art mit potentiellm Vorkommen; Häufigkeit: -...kein Vorkommen; s...selten; z...zerstreut; h...häufig; Fm...Fortpflanzung möglich; Fw...Fortpflanzung wahrscheinlich;
 Fn...Fortpflanzung nachgewiesen; Dz...Durchzügler; WG...Wintergast; N...Nahrungsgast
 Anm...Anmerkungen: nähere Angaben zum Status, z. B. Endemit, Abschätzung des Brutbestandes

Zootop 4-02: Siedlungsraum Rainbach und Stadeln - 4						Vorkommen im Zootop		Anmerkung
Deutscher Name	Wissenschaftlicher Name	EU	RLÖ	§OÖ JW	AML	Häufigkeit	Habitatnutzung	
Saatkrähe	<i>Corvus frugilegus</i>	-	LC	OÖ	-	-	-	
Rabenkrähe	<i>Corvus corone</i>	-	LC	JW	-	S	Fm	
Dohle	<i>Corvus monedula</i>	-	LC	OÖ	ArCrRr	-	-	
Elster	<i>Pica pica</i>	-	LC	JW	-	S	Fm	
Eichelhäher	<i>Garrulus glandarius</i>	-	LC	JW	-	-	-	
Lurche	Amphibia							
Teichmolch	<i>Lissotriton vulgaris</i>	FFH A IV	NT	OÖ	AiCrRI	-	-	
Feuersalamander	<i>Salamandra salamandra</i>	FFH A IV	NT	OÖ	AiCrRI	-	-	
Grasfrosch	<i>Rana temporaria</i>	FFH A IV	NT	OÖ	AiCrRI	-	-	
Gelbbauchunke	<i>Bombina variegata</i>	FFH-A II IV	VU	OÖ	AiCrRI	-	-	
Erdkröte	<i>Bufo bufo</i>	-	NT	OÖ	AnCrRI	-	-	
Kriechtiere	Reptilia							
Bergeidechse	<i>Zootoca vivipara</i>	FFH-A IV	NT	OÖ	AiCrRI	-	-	
Zauneidechse	<i>Lacerta agilis</i>	FFH-A IV	NT	OÖ	AiCrRI	-	-	
Blindschleiche	<i>Anguis fragilis</i>	-	NT	OÖ	AnCrRI	-	-	
Ringelnatter	<i>Natrix natrix</i>	-	NT	OÖ	AnCrRI	-	-	
Heuschrecken	Saltatoria							
Gestreifte Zartschrecke	<i>Leptophyes albovitata</i>	-	NT	-	AnCrRI	-	-	
Gemeine Sichelschrecke	<i>Phaneroptera falcata</i>	-	NT	-	AnCrRI	-	-	
Zwischerschrecke	<i>Tettigonia cantans</i>	-	LC	-	-	-	-	
Grünes Heupferd	<i>Tettigonia viridissima</i>	-	LC	-	-	S	F	
Roesels Beißschrecke	<i>Metrioptera roeseli</i>	-	LC	-	-	S	F	
Zweifarbige Beißschrecke	<i>Metrioptera bicolor</i>	-	NT	-	AnCrRI	-	-	
Gewöhnliche Strauchschrecke	<i>Pholidoptera griseoptera</i>	-	LC	-	-	S	F	
Gemeine Dornschrecke	<i>Tetrix undulata</i>	-	DD	-	-	-	-	
Feldgrille	<i>Gryllus campestris</i>	-	LC	-	AiCrRI	-	-	
Maulwurfgrille	<i>Gryllotalpa gryllotalpa</i>	-	NT	-	AnCrRI	-	-	
Heidegrashüpfer	<i>Stenobothrus lineatus</i>	-	LC	-	AiCrRI	-	-	
Kleine Goldschrecke	<i>Euthystiria brachyptera</i>	-	LC	-	-	-	-	
Große Goldschrecke	<i>Chrysochraon dispar</i>	-	NT	-	AnCrRI	-	-	

Erläuterung: Name fett: Vorkommen einer wertbestimmenden Leitart
 Zeichenerklärung:
 EU...Schutz gemäß den Anhängen der EU-Richtlinien (VRL...Vogelschutzrichtlinie, FFH...Fauna-Flora-Habitatrichtlinie)
 RLÖ...Gefährdung gemäß Rote Liste Österreich: CR...Critically endangered; EN...Endangered; VU...Vulnerable; NT...Near threatened; LC...Least concern; DD...Data deficient; NE...Not evaluated
 §OÖ...Geschützt nach der oberösterreichischen Artenschutzverordnung,
 JW...Jagdbares Wildtier im Sinn des OÖ Jagdgesetzes
 AML...Auswahlmotive Leitarten: A...Artenschutz (i...international, n...national, l...lokal); C...Charakteristik (r...regional typisch, l...lokal typisch); R...landschaftsökologische Raumbeziehungen (r...regional, l...lokal)
 Status im Zootop: schwarz: Art nachgewiesen; grau: Art mit potentielltem Vorkommen; Häufigkeit: -...kein Vorkommen; s...selten; z...zerstreut; h...häufig; Fm...Fortpflanzung möglich; Fw...Fortpflanzung wahrscheinlich; Fn...Fortpflanzung nachgewiesen; Dz...Durchzügler; WG...Wintergast; N...Nahrungsgast
 Anm...Anmerkungen: nähere Angaben zum Status, z. B. Endemit, Abschätzung des Brutbestandes

Zootop 4-02: Siedlungsraum Rainbach und Stadeln - 5						Status im Zootop		Anmerkung
Deutscher Name	Wissenschaftlicher Name	EU	RLÖ	§OÖ JW	AML	Häufigkeit	Habitatnutzung	
Lauschschrecke	<i>Mecostethus parapeleurus</i>	-	NT		AnCrRI	-	-	
Buntbäuchiger Grashüpfer	<i>Omocestus viridulus</i>	-	LC	-	-	-	-	
Nachtigall-Grashüpfer	<i>Chorthippus biguttulus</i>	-	LC	-	-	Z	F	
Brauner Grashüpfer	<i>Chorthippus brunneus</i>	-	LC	-	-	S	F	
Wiesengrashüpfer	<i>Chorthippus dorsatus</i>	-	LC	-	-	S	F	
Gemeiner Grashüpfer	<i>Chorthippus parallelus</i>	-	LC	-	-	S	F	
Libellen	Odonata							
Frühe Adonislibelle	<i>Pyrrhosoma nymphula</i>	-	LC	OÖ	-	-	-	
Hufeisen-Azurjungfer	<i>Coenagrion puella</i>	-	LC	OÖ	-	-	-	
Gemeine Pechlibelle	<i>Ischnura elegans</i>	-	LC	OÖ	-	-	-	
Federlibelle	<i>Platycnemis pennipes</i>	-	LC	OÖ		-	-	
Zweigestreifte Quelljungfer	<i>Cordulegaster boltoni</i>	-	VU	OÖ	AnCrRI	-	-	
Blaugrüne Mosaikjungfer	<i>Aeshna cyanea</i>	-	LC	OÖ	-	S	N	
Großer Blaupfeil	<i>Orthetrum cancellatum</i>	-	LC	OÖ	AICrRr	-	-	
Gemeine Heidelibelle	<i>Sympetrum vulgatum</i>	-	LC	OÖ		-	-	
Tagfalter	Rhopalocera							
Schwabenschwanz	<i>Papilio machaon</i>	-	LC	OÖ	AICrRI	-	-	
Zitronenfalter	<i>Gonepteryx rhamni</i>	-	LC	OÖ	-	-	-	
Gemeiner Heufalter	<i>Colias hyale</i>	-	LC	OÖ	-	-	-	
Großer Kohlweißling	<i>Pieris brassicae</i>	-	LC	-	-	-	-	
Kleiner Kohlweißling	<i>Pieris rapae</i>	-	LC	-	-	S	N	
Aurorafalter	<i>Anthocharis cardamines</i>	-	LC	OÖ	-	-	-	
Trauermantel	<i>Nymphalis antiopa</i>	-	LC	OÖ	AICrRI	-	-	
Admiral	<i>Vanessa atalanta</i>	-	LC	OÖ	-	S	Fm	
Distelfalter	<i>Vanessa cardui</i>	-	NE	OÖ	-	S	N	
Kleiner Fuchs	<i>Aglais urticae</i>	-	LC	OÖ	-	-	-	
Tagpfauenauge	<i>Inachis io</i>	-	LC	OÖ	-	S	Fm	
Kaisermantel	<i>Argynnis paphia</i>	-	LC	OÖ	AICrRI	-	-	
Kleiner Perlmutterfalter	<i>Issoria lathonia</i>	-	LC	OÖ	AICrRI	-	-	
Schachbrett	<i>Melanargia galathea</i>	-	LC	-	AICrRI	-	-	

Erläuterung: Name fett: Vorkommen einer wertbestimmenden Leitart
 Zeichenerklärung:
 EU...Schutz gemäß den Anhängen der EU-Richtlinien (VRL...Vogelschutzrichtlinie, FFH...Fauna-Flora-Habitatrichtlinie)
 RLÖ...Gefährdung gemäß Rote Liste Österreich: CR...Critically endangered; EN...Endangered; VU...Vulnerable; NT...Near threatened; LC...Least concern; DD...Data deficient; NE...Not evaluated
 §OÖ...Geschützt nach der oberösterreichischen Artenschutzverordnung,
 JW...Jagdbares Wildtier im Sinn des OÖ Jagdgesetzes
 AML...Auswahlmotive Leitarten: A...Artenschutz (i...international, n...national, l...lokal); C...Charakteristik (r...regional typisch, l...lokal typisch); R...landschaftsökologische Raumbeziehungen (r...regional, l...lokal)
 Status im Zootop: schwarz: Art nachgewiesen; grau: Art mit potentiellm Vorkommen; Häufigkeit: -...kein Vorkommen; s...selten; z...zerstreut; h...häufig; Fm...Fortpflanzung möglich; Fw...Fortpflanzung wahrscheinlich; Fn...Fortpflanzung nachgewiesen; Dz...Durchzügler; WG...Wintergast; N...Nahrungsgast
 Anm...Anmerkungen: nähere Angaben zum Status, z. B. Endemit, Abschätzung des Brutbestandes

Zootop 4-02: Siedlungsraum Rainbach und Stadeln - 6						Vorkommen im Zootop		Anmerkung
Deutscher Name	Wissenschaftlicher Name	EU	RLÖ	§OÖ JW	AML	Häufigkeit	Habitatnutzung	
Rundaugen-Mohrenfalter	<i>Erebia medusa</i>	-	NT	-	AiCrRI	-	-	
Großes Ochsenauge	<i>Maniola jurtina</i>	-	LC	-	-	S	Fm	
Brauner Waldvogel	<i>Aphantopus hyperantus</i>	-	LC	-	-	-	-	
Waldbrettspiel	<i>Pararge aegeria</i>	-	LC	-	-	-	-	
Kleines Wiesenvögelchen	<i>Coenonympha pamphilus</i>	-	LC	-	-	-	-	
Dunkler Ameisenbläuling	<i>Maculinea nausithous</i>	FFH A II IV	VU	OÖ	AiCrRI	-	-	
Argus-Bläuling	<i>Plebejus argus</i>	-	NT	OÖ	AiCrRr	-	-	
Hauhechelbläuling	<i>Polyommatus icarus</i>	-	LC	OÖ	-	S	N	
Spanische Flagge	<i>Callimorpha quadripunctaria</i>	FFH A II IV	LC	OÖ	AiCrRr	-	-	
Schwarzspanner	<i>Odetia atrata</i>	-	-	-	AiCrRr	-	-	
Laufkäfer	Carabidae							
Brauner Sandlaufkäfer	<i>Cicindela hybridus</i>	-	LC	OÖ	AiCrRI	-	-	
Lederlaufkäfer	<i>Carabus coriaceus</i>	-	LC	-	-	-	-	
Goldleiste	<i>Carabus violaceus</i>	-	LC	-	-	-	-	
Körnerwarze	<i>Carabus cancellatus</i>	-	LC	-	-	S	Fm	
Hochmoorlaufkäfer	<i>Carabus menetriesii pacholei</i>	FFH A II/IV	VU	OÖ	AiCrRI	-	-	Endemit

Erläuterung: Name fett: Vorkommen einer wertbestimmenden Leitart
 Zeichenerklärung:
 EU...Schutz gemäß den Anhängen der EU-Richtlinien (VRL...Vogelschutzrichtlinie, FFH...Fauna-Flora-Habitatrichtlinie)
 RLÖ...Gefährdung gemäß Rote Liste Österreich: CR...Critically endangered; EN...Endangered;
 VU...Vulnerable; NT...Near threatened; LC...Least concern; DD...Data deficient; NE...Not evaluated
 §OÖ...Geschützt nach der oberösterreichischen Artenschutzverordnung,
 JW...Jagdbares Wildtier im Sinn des OÖ Jagdgesetzes
 AML...Auswahlmotive Leitarten: A...Artenschutz (i...international, n...national, l...lokal); C...Charakteristik (r...regional typisch, l...lokal typisch); R...landschaftsökologische Raumbeziehungen (r...regional, l...lokal)
 Status im Zootop: schwarz: Art nachgewiesen; grau: Art mit potentiellm Vorkommen; Häufigkeit: -...kein Vorkommen; s...selten; z...zerstreut; h...häufig; Fm...Fortpflanzung möglich; Fw...Fortpflanzung wahrscheinlich; Fn...Fortpflanzung nachgewiesen; Dz...Durchzügler; WG...Wintergast; N...Nahrungsgast
 Anm...Anmerkungen: nähere Angaben zum Status, z. B. Endemit, Abschätzung des Brutbestandes

Tabelle 15: Potenzielle und aktuelle Vorkommen von Tierarten im Zootop

Zootop 4-03: Gemischte Feldlandschaft mit Gewannfluren im Süden

Zootop 4-03: Gemischte Feldlandschaft mit Gewannfluren im Süden - 1						Vorkommen im Zootop		Anmerkung
Deutscher Name	Wissenschaftlicher Name	EU	RLÖ	§OÖ JW	AML	Häufigkeit	Habitatnutzung	
Säugetiere		Mammalia						
Jagdbare Wildtiere								
Feldhase	<i>Lepus europaeus</i>	-	NT	JW	AC,R _r	S	Fm	
Reh	<i>Capreolus capreolus</i>	-	LC	JW	AC,R _r	S	F	
Wildschwein	<i>Sus scrofa</i>	-	LC	JW		-	-	
Fuchs	<i>Vulpes vulpes</i>	-	LC	JW	AC,R _r	S	N	
Dachs	<i>Meles meles</i>	-	LC	JW	-	-	-	
Luchs	<i>Lynx lynx</i>	FFH-A II+IV	CR	JW	AC,R _r	-	-	
Fischotter	<i>Lutra lutra</i>	FFH-A II+IV	CR	JW	AC,R _r	-	-	
Mauswiesel	<i>Mustela nivalis</i>	-	LC	JW	-	-	-	
Hermelin	<i>Mustela erminea</i>	-	LC	JW	-	-	-	
Iltis	<i>Mustela putorius</i>	-	NT	JW	AC,R _r	-	-	
Baumrarder	<i>Martes martes</i>	-	LC	JW	AC,R _r	-	-	
Steinrarder	<i>Martes foina</i>	-	LC	JW	-	S	N	
Wildlebende Säugetiere								
Biber	<i>Castor fiber</i>	FFH-A II+IV	CR	OÖ	AC,R _r	-	-	
Wasserspitzmaus	<i>Neomys fodiens</i>	-	NT	OÖ	-	-	-	
Feldspitzmaus	<i>Crocidura leucodon</i>	-	LC	OÖ	-	S	Fm	
Waldspitzmaus	<i>Sorex araneus</i>	-	LC	OÖ	-	-	-	
Braunbrüstigel	<i>Erinaceus europaeus</i>	-	NT	OÖ	-	S	N	
Eichhörnchen	<i>Sciurus vulgaris</i>	-	LC	OÖ	-	-	-	
Fledermäuse		Chiroptera						
Großes Mausohr	<i>Myotis myotis</i>	FFH-A II+IV	LC	OÖ	AC,R _r	-	-	
Nordfledermaus	<i>Eptesicus nilssonii</i>	FFH-A IV	LC	OÖ	AC,R _r	-	-	
Zweifarbflodermis	<i>Vespertilio murinus</i>	FFH-A IV	NE	OÖ	AC,R _r	-	-	
<p>Erläuterung: <i>Name fett</i>: Vorkommen einer wertbestimmenden Leitart Zeichenerklärung: EU...Schutz gemäß den Anhängen der EU-Richtlinien (VRL...Vogelschutzrichtlinie, FFH...Fauna-Flora-Habitatrichtlinie) RLÖ...Gefährdung gemäß Rote Liste Österreich: CR...Critically endangered; EN...Endangered; VU...Vulnerable; NT...Near threatened; LC...Least concern; DD...Data deficient; NE...Not evaluated §OÖ...Geschützt nach der oberösterreichischen Artenschutzverordnung, JW...Jagdbares Wildtier im Sinn des OÖ Jagdgesetzes AML...Auswahlmotive Leitarten: A...Artenschutz (i...international, n...national, l...lokal); C...Charakteristik (r...regional typisch, l...lokal typisch); R...landschaftsökologische Raumbeziehungen (r...regional, l...lokal) Status im Zootop: schwarz: Art nachgewiesen; grau: Art mit potentiellm Vorkommen; Häufigkeit: -...kein Vorkommen; s...selten; z...zerstreut; h...häufig; Fm...Fortpflanzung möglich; Fw...Fortpflanzung wahrscheinlich; Fn...Fortpflanzung nachgewiesen; Dz...Durchzügler; WG...Wintergast; N...Nahrungsgast Anm...Anmerkungen: nähere Angaben zum Status, z. B. Endemit, Abschätzung des Brutbestandes</p>								

Zootop 4-03: Gemischte Feldlandschaft mit Gewannfluren im Süden - 2						Vorkommen im Zootop		Anmerkung
Deutscher Name	Wissenschaftlicher Name	EU	RLÖ	§OÖ JW	AML	Häufigkeit	Habitatnutzung	
Vögel	Aves							
Stockente	<i>Anas platyrhynchos</i>	-	LC	JW	-	-	-	
Kormoran	<i>Phalacrocorax carbo</i>	-	NT	OÖ		-	-	
Graureiher	<i>Ardea cinerea</i>	-	NT	JW	A _n C _r R _r	-	-	
Habicht	<i>Accipiter gentilis</i>	-	NT	JW	A _n C _r R _r	-	-	
Sperber	<i>Accipiter nisus</i>	-	LC	JW	-	S	N	
Mäusebussard	<i>Buteo buteo</i>	-	LC	JW	-	S	N	
Wespenbussard	<i>Pernis apivorus</i>	VSR-AI	NT	OÖ	A _n C _r R _r	-	-	
Rohrweihe	<i>Circus aeruginosus</i>	VSR-AI	NT	OÖ	A _n C _r R _r	-	-	
Wanderfalke	<i>Falco peregrinus</i>	VSR-AI	NT	OÖ	A _n C _r R _r	-	-	
Turmfalke	<i>Falco tinnunculus</i>	-	LC	OÖ	-	Z	N	
Haselhuhn	<i>Bonasia bonasia</i>	-	NT	JW	A _n C _r R _r	-	-	
Wachtelkönig	<i>Crex crex</i>	VSR-AI	CR	OÖ	A _n C _r R _r	-	-	
Rebhuhn	<i>Perdix perdix</i>	-	VU	JW	A _n C _r R _r	-	-	
Wachtel	<i>Coturnix coturnix</i>	-	NT	JW	A _n C _r R _r	-	-	
Fasan	<i>Phasianus colchicus</i>	-	-	JW	-	-	-	
Ringeltaube	<i>Columba palumbus</i>	-	LC	JW	-	S	N	
Türkentaube	<i>Streptopelia decaocto</i>	-	LC	JW	-	S	N	
Uhu	<i>Bubo bubo</i>	VSR-AI	NT	OÖ	A _n C _r R _r	-	-	
Raufußkauz	<i>Aegolius funereus</i>	VSR-AI	NT	OÖ	A _n C _r R _r	-	-	
Waldkauz	<i>Strix aluco</i>	-	LC	OÖ	-	-	-	
Schwarzspecht	<i>Dryocopus martius</i>	VSR-AI	LC	OÖ	A _n C _r R _r	-	-	
Grünspecht	<i>Picus viridis</i>	-	LC	OÖ	-	-	-	
Buntspecht	<i>Dendrocopos major</i>	-	LC	OÖ	-	-	-	
Kuckuck	<i>Cuculus canorus</i>	-	LC	OÖ	-	-	-	
Eisvogel	<i>Alcedo atthis</i>	VSR-AI	VU	OÖ	A _n C _r R _r	-	-	
Teichhuhn	<i>Gallinula chloropus</i>	-	LC	OÖ	-	-	-	
Bläuhuhn	<i>Fulica atra</i>	-	LC	JW	-	-	-	
Feldlerche	<i>Alauda arvensis</i>	-	LC	OÖ	A _n C _r R _r	S	F	
Hausrotschwanz	<i>Phoenicurus ochruros</i>	-	LC	OÖ	-	-	-	
Mehlschwalbe	<i>Delichon urbica</i>	-	NT	OÖ	A _n C _r R _r	S	N	
Rauchschwalbe	<i>Hirundo rustica</i>	-	NT	OÖ	A _n C _r R _r	S	N	

Erläuterung: Name fett: Vorkommen einer wertbestimmenden Leitart
 Zeichenerklärung:
 EU... Schutz gemäß den Anhängen der EU-Richtlinien (VRL... Vogelschutzrichtlinie, FFH... Fauna-Flora-Habitatrichtlinie)
 RLÖ... Gefährdung gemäß Rote Liste Österreich: CR... Critically endangered; EN... Endangered; VU... Vulnerable; NT... Near threatened; LC... Least concern; DD... Data deficient; NE... Not evaluated
 §OÖ... Geschützt nach der oberösterreichischen Artenschutzverordnung,
 JW... Jagdbares Wildtier im Sinn des OÖ Jagdgesetzes
 AML... Auswahlmotive Leitarten: A... Artenschutz (i... international, n... national, l... lokal); C... Charakteristik (r... regional typisch, l... lokal typisch); R... landschaftsökologische Raumbeziehungen (r... regional, l... lokal)
 Status im Zootop: schwarz: Art nachgewiesen; grau: Art mit potentiell Vorkommen; Häufigkeit: -...kein Vorkommen; s...selten; z...zerstreut; h...häufig; Fm...Fortpflanzung möglich; Fw...Fortpflanzung wahrscheinlich; Fn...Fortpflanzung nachgewiesen; Dz...Durchzügler; WG... Wintergast; N...Nahrungsgast
 Anm...Anmerkungen: nähere Angaben zum Status, z. B. Endemit, Abschätzung des Brutbestandes

Zootop 4-03: Gemischte Feldlandschaft mit Gewannfluren im Süden - 3						Vorkommen im Zootop		Anmerkung
Deutscher Name	Wissenschaftlicher Name	EU	RLÖ	§OÖ JW	AML	Häufigkeit	Habitatnutzung	
Gebirgsstelze	<i>Motacilla cinerea</i>	-	LC	OÖ	A,C;R _i	-	-	
Bachstelze	<i>Motacilla alba</i>	-	LC	OÖ	-	S	N	
Heckenbraunelle	<i>Prunella modularis</i>	-	LC	OÖ	-	-	-	
Mönchsgrasmücke	<i>Sylvia atricapilla</i>	-	LC	OÖ	-	-	-	
Klappergrasmücke	<i>Sylvia curruca</i>	-	LC	OÖ	-	-	-	
Fitis	<i>Phylloscopus trochilus</i>	-	LC	OÖ	-	-	-	
Zilpzalp	<i>Phylloscopus collybita</i>	-	LC	OÖ	-	-	-	
Wintergoldhähnchen	<i>Regulus regulus</i>	-	LC	OÖ	-	-	-	
Grauschnäpper	<i>Muscicapa striata</i>	-	LC	OÖ	A,C;R _i	-	-	
Rotkehlchen	<i>Eriothacus rubecula</i>	-	LC	OÖ	-	-	-	
Amsel	<i>Turdus merula</i>	-	LC	OÖ	-	S	N	
Singdrossel	<i>Turdus philomelos</i>	-	LC	OÖ	-	-	-	
Wacholderdrossel	<i>Turdus pilaris</i>	-	LC	OÖ	-	-	-	
Misteldrossel	<i>Turdus viscivorus</i>	-	LC	OÖ	-	-	-	
Kohlmeise	<i>Parus major</i>	-	LC	OÖ	-	-	-	
Blaumeise	<i>Parus caeruleus</i>	-	LC	OÖ	-	-	-	
Tannenmeise	<i>Parus ater</i>	-	LC	OÖ	-	-	-	
Sumpfmehse	<i>Parus palustris</i>	-	LC	OÖ	-	-	-	
Haubenmeise	<i>Parus cristatus</i>	-	LC	OÖ	-	-	-	
Kleiber	<i>Sitta europaea</i>	-	LC	OÖ	-	-	-	
Zaunkönig	<i>Troglodytes troglodytes</i>	-	LC	OÖ	-	-	-	
Wasseramsel	<i>Cinclus cinclus</i>	-	LC	OÖ	A,C;R _r	-	-	
Gimpel	<i>Pyrrhula pyrrhula</i>	-	LC	OÖ	-	-	-	
Grünling	<i>Carduelis chloris</i>	-	LC	OÖ	-	S	N	
Stieglitz	<i>Carduelis carduelis</i>	-	LC	OÖ	-	S	N	
Erlenzeisig	<i>Carduelis spinus</i>	-	LC	OÖ	-	-	-	
Feldsperling	<i>Passer montanus</i>	-	LC	OÖ	-	Z	N	
Haussperling	<i>Passer domesticus</i>	-	LC	OÖ	-	-	-	
Goldammer	<i>Emberiza citrinella</i>	-	LC	OÖ	ArCrR _r	S	Fm	
Star	<i>Sturnus vulgaris</i>	-	LC	OÖ	-	S	N	

Erläuterung: Name fett: Vorkommen einer wertbestimmenden Leitart
 Zeichenerklärung:
 EU...Schutz gemäß den Anhängen der EU-Richtlinien (VRL...Vogelschutzrichtlinie, FFH...Fauna-Flora-Habitatrichtlinie)
 RLÖ...Gefährdung gemäß Rote Liste Österreich: CR...Critically endangered; EN...Endangered; VU...Vulnerable; NT...Near threatened; LC...Least concern; DD...Data deficient; NE...Not evaluated
 §OÖ...Geschützt nach der oberösterreichischen Artenschutzverordnung
 JW...Jagdbares Wildtier im Sinn des OÖ Jagdgesetzes
 AML...Auswahlmotive Leitarten: A...Artenschutz (i...international, n...national, l...lokal); C...Charakteristik (r...regional typisch, l...lokal typisch); R...landschaftsökologische Raumbeziehungen (r...regional, l...lokal)
 Status im Zootop: schwarz: Art nachgewiesen; grau: Art mit potentiellm Vorkommen; Häufigkeit: -...kein Vorkommen; s...selten; z...zerstreut; h...häufig; Fm...Fortpflanzung möglich; Fw...Fortpflanzung wahrscheinlich; Fn...Fortpflanzung nachgewiesen; Dz...Durchzügler; WG...Wintergast; N...Nahrungsgast
 Anm...Anmerkungen: nähere Angaben zum Status, z. B. Endemit, Abschätzung des Brutbestandes

Zootop 4-03: Gemischte Feldlandschaft mit Gewannfluren im Süden - 4						Vorkommen im Zootop		Anmerkung
Deutscher Name	Wissenschaftlicher Name	EU	RLÖ	§OÖ JW	AML	Häufigkeit	Habitatnutzung	
Saatkrähe	<i>Corvus frugilegus</i>	-	LC	OÖ	-	-	-	
Rabenkrähe	<i>Corvus corone</i>	-	LC	JW	-	S	N	
Dohle	<i>Corvus monedula</i>	-	LC	OÖ	ArCrRr	S	N	
Elster	<i>Pica pica</i>	-	LC	JW	-	S	N	
Eichelhäher	<i>Garrulus glandarius</i>	-	LC	JW	-	-	-	
Lurche	Amphibia							
Teichmolch	<i>Lissotriton vulgaris</i>	FFH A IV	NT	OÖ	AiCrRI	-	-	
Feuersalamander	<i>Salamandra salamandra</i>	FFH A IV	NT	OÖ	AiCrRI	-	-	
Grasfrosch	<i>Rana temporaria</i>	FFH A IV	NT	OÖ	AiCrRI	-	-	
Gelbbauchunke	<i>Bombina variegata</i>	FFH-A II IV	VU	OÖ	AiCrRI	-	-	
Erdkröte	<i>Bufo bufo</i>	-	NT	OÖ	AnCrRI	-	-	
Kriechtiere	Reptilia							
Bergeidechse	<i>Zootoca vivipara</i>	FFH-A IV	NT	OÖ	AiCrRI	-	-	
Zauneidechse	<i>Lacerta agilis</i>	FFH-A IV	NT	OÖ	AiCrRI	-	-	
Blindschleiche	<i>Anguis fragilis</i>	-	NT	OÖ	AnCrRI	-	-	
Ringelnatter	<i>Natrix natrix</i>	-	NT	OÖ	AnCrRI	-	-	
Heuschrecken	Saltatoria							
Gestreifte Zartschrecke	<i>Leptophyes albovitata</i>	-	NT	-	AnCrRI	-	-	
Gemeine Sichelschrecke	<i>Phaneroptera falcata</i>	-	NT	-	AnCrRI	-	-	
Zwischerschrecke	<i>Tettigonia cantans</i>	-	LC	-	-	-	-	
Grünes Heupferd	<i>Tettigonia viridissima</i>	-	LC	-	-	S	N	
Roesels Beißschrecke	<i>Metrioptera roeseli</i>	-	LC	-	-	S	F	
Zweifarbige Beißschrecke	<i>Metrioptera bicolor</i>	-	NT	-	AnCrRI	-	-	
Gewöhnliche Strauchschrecke	<i>Pholidoptera griseoptera</i>	-	LC	-	-	S	F	
Gemeine Dornschrecke	<i>Tetrix undulata</i>	-	DD	-	-	-	-	
Feldgrille	<i>Gryllus campestris</i>	-	LC	-	AiCrRI	S	F	
Maulwurfgrille	<i>Gryllotalpa gryllotalpa</i>	-	NT	-	AnCrRI	-	-	
Heidegrashüpfer	<i>Stenobothrus lineatus</i>	-	LC	-	AiCrRI	-	-	
Kleine Goldschrecke	<i>Euthystiria brachyptera</i>	-	LC	-	-	-	-	
Große Goldschrecke	<i>Chrysochraon dispar</i>	-	NT	-	AnCrRI	-	-	

Erläuterung: Name fett: Vorkommen einer wertbestimmenden Leitart
 Zeichenerklärung:
 EU...Schutz gemäß den Anhängen der EU-Richtlinien (VRL...Vogelschutzrichtlinie, FFH...Fauna-Flora-Habitatrichtlinie)
 RLÖ...Gefährdung gemäß Rote Liste Österreich: CR...Critically endangered; EN...Endangered; VU...Vulnerable; NT...Near threatened; LC...Least concern; DD...Data deficient; NE...Not evaluated
 §OÖ... Geschützt nach der oberösterreichischen Artenschutzverordnung,
 JW...Jagdbares Wildtier im Sinn des OÖ Jagdgesetzes
 AML...Auswahlmotive Leitarten: A...Artenschutz (i...international, n...national, l...lokal); C...Charakteristik (r...regional typisch, l...lokal typisch); R...landschaftsökologische Raumbeziehungen (r...regional, l...lokal)
 Status im Zootop: schwarz: Art nachgewiesen; grau: Art mit potentielltem Vorkommen; Häufigkeit: -...kein Vorkommen; s...selten; z...zerstreut; h...häufig; Fm...Fortpflanzung möglich; Fw...Fortpflanzung wahrscheinlich; Fn...Fortpflanzung nachgewiesen; Dz...Durchzügler; WG...Wintergast; N...Nahrungsgast
 Anm...Anmerkungen: nähere Angaben zum Status, z. B. Endemit, Abschätzung des Brutbestandes

Zootop 4-03: Gemischte Feldlandschaft mit Gewannfluren im Süden - 5						Status im Zootop		Anmerkung
Deutscher Name	Wissenschaftlicher Name	EU	RLÖ	§OÖ JW	AML	Häufigkeit	Habitatnutzung	
Lauschschrecke	<i>Mecostethus parapeleurus</i>	-	NT		AnCrRI	-	-	
Buntbäuchiger Grashüpfer	<i>Omocestus viridulus</i>	-	LC	-	-	-	-	
Nachtigall-Grashüpfer	<i>Chorthippus biguttulus</i>	-	LC	-	-	S	F	
Brauner Grashüpfer	<i>Chorthippus brunneus</i>	-	LC	-	-	-	-	
Wiesengrashüpfer	<i>Chorthippus dorsatus</i>	-	LC	-	-	S	F	
Gemeiner Grashüpfer	<i>Chorthippus parallelus</i>	-	LC	-	-	S	F	
Libellen	Odonata							
Frühe Adonislibelle	<i>Pyrrhosoma nymphula</i>	-	LC	OÖ	-	-	-	
Hufeisen-Azurjungfer	<i>Coenagrion puella</i>	-	LC	OÖ	-	-	-	
Gemeine Pechlibelle	<i>Ischnura elegans</i>	-	LC	OÖ	-	-	-	
Federlibelle	<i>Platycnemis pennipes</i>	-	LC	OÖ		-	-	
Zweigestreifte Quelljungfer	<i>Cordulegaster boltoni</i>	-	VU	OÖ	AnCrRI	-	-	
Blaugrüne Mosaikjungfer	<i>Aeshna cyanea</i>	-	LC	OÖ	-	-	-	
Großer Blaupfeil	<i>Orthretum cancellatum</i>	-	LC	OÖ	AICrRr	-	-	
Gemeine Heidelibelle	<i>Sympetrum vulgatum</i>	-	LC	OÖ		-	-	
Tagfalter	Rhopalocera							
Schwabenschwanz	<i>Papilio machaon</i>	-	LC	OÖ	AICrRI	-	-	
Zitronenfalter	<i>Gonepteryx rhamni</i>	-	LC	OÖ	-	-	-	
Gemeiner Heufalter	<i>Colias hyale</i>	-	LC	OÖ	-	-	-	
Großer Kohlweißling	<i>Pieris brassicae</i>	-	LC	-	-	-	-	
Kleiner Kohlweißling	<i>Pieris rapae</i>	-	LC	-	-	S	N	
Aurorafalter	<i>Anthocharis cardamines</i>	-	LC	OÖ	-	-	-	
Trauermantel	<i>Nymphalis antiopa</i>	-	LC	OÖ	AICrRI	-	-	
Admiral	<i>Vanessa atalanta</i>	-	LC	OÖ	-	-	-	
Distelfalter	<i>Vanessa cardui</i>	-	NE	OÖ	-	-	-	
Kleiner Fuchs	<i>Aglais urticae</i>	-	LC	OÖ	-	-	-	
Tagpfauenauge	<i>Inachis io</i>	-	LC	OÖ	-	-	-	
Kaisermantel	<i>Argynnis paphia</i>	-	LC	OÖ	AICrRI	-	-	
Kleiner Perlmutterfalter	<i>Issoria lathonia</i>	-	LC	OÖ	AICrRI	-	-	
Schachbrett	<i>Melanargia galathea</i>	-	LC	-	AICrRI	-	-	

Erläuterung: Name fett: Vorkommen einer wertbestimmenden Leitart
 Zeichenerklärung:
 EU...Schutz gemäß den Anhängen der EU-Richtlinien (VRL...Vogelschutzrichtlinie, FFH...Fauna-Flora-Habitatrichtlinie)
 RLÖ...Gefährdung gemäß Rote Liste Österreich: CR...Critically endangered; EN...Endangered; VU...Vulnerable; NT...Near threatened; LC...Least concern; DD...Data deficient; NE...Not evaluated
 §OÖ... Geschützt nach der oberösterreichischen Artenschutzverordnung,
 JW...Jagdbares Wildtier im Sinn des OÖ Jagdgesetzes
 AML...Auswahlmotive Leitarten: A...Artenschutz (i...international, n...national, l...lokal); C...Charakteristik (r...regional typisch, l...lokal typisch); R...landschaftsökologische Raumbeziehungen (r...regional, l...lokal)
 Status im Zootop: schwarz: Art nachgewiesen; grau: Art mit potentielltem Vorkommen; Häufigkeit: -...kein Vorkommen; s...selten; z...zerstreut; h...häufig; Fm...Fortpflanzung möglich; Fw...Fortpflanzung wahrscheinlich; Fn...Fortpflanzung nachgewiesen; Dz...Durchzügler; WG...Wintergast; N...Nahrungsgast
 Anm...Anmerkungen: nähere Angaben zum Status, z. B. Endemit, Abschätzung des Brutbestandes

Zootop 4-03: Gemischte Feldlandschaft mit Gewannfluren im Süden - 6						Vorkommen im Zootop		Anmerkung
Deutscher Name	Wissenschaftlicher Name	EU	RLÖ	§OÖ JW	AML	Häufigkeit	Habitatnutzung	
Rundaugen-Mohrenfalter	<i>Erebia medusa</i>	-	NT	-	AiCrRI	-	-	
Großes Ochsenauge	<i>Maniola jurtina</i>	-	LC	-	-	-	-	
Brauner Waldvogel	<i>Aphantopus hyperantus</i>	-	LC	-	-	-	-	
Waldbrettspiel	<i>Pararge aegeria</i>	-	LC	-	-	-	-	
Kleines Wiesenvögelchen	<i>Coenonympha pamphilus</i>	-	LC	-	-	-	-	
Dunkler Ameisenbläuling	<i>Maculinea nausithous</i>	FFH A II IV	VU	OÖ	AiCrRI	-	-	
Argus-Bläuling	<i>Plebejus argus</i>	-	NT	OÖ	AiCrRr	-	-	
Hauhechelbläuling	<i>Polyommatus icarus</i>	-	LC	OÖ	-	S	N	
Spanische Flagge	<i>Callimorpha quadripunctaria</i>	FFH A II IV	LC	OÖ	AiCrRr	-	-	
Schwarzspanner	<i>Odetia atrata</i>	-	-	-	AiCrRr	-	-	
Laufkäfer	Carabidae							
Brauner Sandlaufkäfer	<i>Cicindela hybridus</i>	-	LC	OÖ	AiCrRI	-	-	
Lederlaufkäfer	<i>Carabus coriaceus</i>	-	LC	-	-	-	-	
Goldleiste	<i>Carabus violaceus</i>	-	LC	-	-	-	-	
Körnerwarze	<i>Carabus cancellatus</i>	-	LC	-	-	-	-	
Hochmoorlaufkäfer	<i>Carabus menetriesii pacholei</i>	FFH A II/IV	VU	OÖ	AiCrRI	-	-	Endemit

Erläuterung: Name fett: Vorkommen einer wertbestimmenden Leitart
 Zeichenerklärung:
 EU...Schutz gemäß den Anhängen der EU-Richtlinien (VRL...Vogelschutzrichtlinie, FFH...Fauna-Flora-Habitatrichtlinie)
 RLÖ...Gefährdung gemäß Rote Liste Österreich: CR...Critically endangered; EN...Endangered;
 VU...Vulnerable; NT...Near threatened; LC...Least concern; DD...Data deficient; NE...Not evaluated
 §OÖ...Geschützt nach der oberösterreichischen Artenschutzverordnung,
 JW...Jagdbares Wildtier im Sinn des OÖ Jagdgesetzes
 AML...Auswahlmotive Leitarten: A...Artenschutz (i...international, n...national, l...lokal); C...Charakteristik (r...regional typisch, l...lokal typisch); R...landschaftsökologische Raumbeziehungen (r...regional, l...lokal)
 Status im Zootop: schwarz: Art nachgewiesen; grau: Art mit potentiellm Vorkommen; Häufigkeit: -...kein Vorkommen; s...selten; z...zerstreut; h...häufig; Fm...Fortpflanzung möglich; Fw...Fortpflanzung wahrscheinlich; Fn...Fortpflanzung nachgewiesen; Dz...Durchzügler; WG...Wintergast; N...Nahrungsgast
 Anm...Anmerkungen: nähere Angaben zum Status, z. B. Endemit, Abschätzung des Brutbestandes

Tabelle 16: Potenzielle und aktuelle Vorkommen von Tierarten im Zootop

3.1.5 Zootopkomplex 5: Rainbachtal

Zootop 5-01: Kranklau

Zootop 5-01: Kranklau - 1						Vorkommen im Zootop		Anmerkung
Deutscher Name	Wissenschaftlicher Name	EU	RLÖ	§OÖ JW	AML	Häufigkeit	Habitatnutzung	
Säugetiere		Mammalia						
Jagdbare Wildtiere								
Feldhase	<i>Lepus europaeus</i>	-	NT	JW	AC,R _r	S	Fm	
Reh	<i>Capreolus capreolus</i>	-	LC	JW	AC,R _r	S	F	
Wildschwein	<i>Sus scrofa</i>	-	LC	JW		-	-	
Fuchs	<i>Vulpes vulpes</i>	-	LC	JW	AC,R _r	S	Fm	
Dachs	<i>Meles meles</i>	-	LC	JW	-	S	Fm	
Luchs	<i>Lynx lynx</i>	FFH-A II+IV	CR	JW	AC,R _r	-	-	
Fischotter	<i>Lutra lutra</i>	FFH-A II+IV	CR	JW	AC,R _r	-	-	
Mauswiesel	<i>Mustela nivalis</i>	-	LC	JW	-	S	Fm	
Hermelin	<i>Mustela erminea</i>	-	LC	JW	-	S	Fm	
Iltis	<i>Mustela putorius</i>	-	NT	JW	AC,R _r	S	Fm	
Baumrarder	<i>Martes martes</i>	-	LC	JW	AC,R _r	-	-	
Steinrarder	<i>Martes foina</i>	-	LC	JW	-	S	Fm	
Wildlebende Säugetiere								
Biber	<i>Castor fiber</i>	FFH-A II+IV	CR	OÖ	AC,R _r	-	-	
Wasserspitzmaus	<i>Neomys fodiens</i>	-	NT	OÖ	-	-	-	
Feldspitzmaus	<i>Crocidura leucodon</i>	-	LC	OÖ	-	S	Fm	
Waldspitzmaus	<i>Sorex araneus</i>	-	LC	OÖ	-	-	-	
Braunbrustigel	<i>Erinaceus europaeus</i>	-	NT	OÖ	-	S	Fm	
Eichhörnchen	<i>Sciurus vulgaris</i>	-	LC	OÖ	-	-	-	
Fledermäuse		Chiroptera						
Großes Mausohr	<i>Myotis myotis</i>	FFH-A II+IV	LC	OÖ	AC,R _r	S	Fm	
Nordfledermaus	<i>Eptesicus nilssoni</i>	FFH-A IV	LC	OÖ	AC,R _r	-	-	
Zweifarbflodermas	<i>Vespertilio murinus</i>	FFH-A IV	NE	OÖ	AC,R _r	-	-	

Erläuterung: Name fett: Vorkommen einer wertbestimmenden Leitart
 Zeichenerklärung:
 EU...Schutz gemäß den Anhängen der EU-Richtlinien (VRL...Vogelschutzrichtlinie, FFH...Fauna-Flora-Habitatrichtlinie)
 RLÖ...Gefährdung gemäß Rote Liste Österreich: CR...Critically endangered; EN...Endangered; VU...Vulnerable; NT...Near threatened; LC...Least concern; DD...Data deficient; NE...Not evaluated
 §OÖ...Geschützt nach der oberösterreichischen Artenschutzverordnung,
 JW...Jagdbares Wildtier im Sinn des OÖ Jagdgesetzes
 AML...Auswahlmotive Leitarten: A...Artenschutz (i...international, n...national, l...lokal); C...Charakteristik (r...regional typisch, l...lokal typisch); R...landschaftsökologische Raumbeziehungen (r...regional, l...lokal)
 Status im Zootop: schwarz: Art nachgewiesen; grau: Art mit potentiellm Vorkommen; Häufigkeit: -...kein Vorkommen; s...selten; z...zerstreut; h...häufig; Fm...Fortpflanzung möglich; Fw...Fortpflanzung wahrscheinlich; Fn...Fortpflanzung nachgewiesen; Dz...Durchzügler; WG...Wintergast; N...Nahrungsgast
 Anm...Anmerkungen: nähere Angaben zum Status, z. B. Endemit, Abschätzung des Brutbestandes

Zootop 5-01: Kranklau - 2						Vorkommen im Zootop		Anmerkung
Deutscher Name	Wissenschaftlicher Name	EU	RLÖ	§OÖ JW	AML	Häufigkeit	Habitatnutzung	
Vögel	Aves							
Stockente	<i>Anas platyrhynchos</i>	-	LC	JW	-	S	Fm	
Kormoran	<i>Phalacrocorax carbo</i>	-	NT	OÖ		-	-	
Graureiher	<i>Ardea cinerea</i>	-	NT	JW	A _n C _r R _r	-	-	
Habicht	<i>Accipiter gentilis</i>	-	NT	JW	A _n C _r R _r	S	N	
Sperber	<i>Accipiter nisus</i>	-	LC	JW	-	S	Fm	
Mäusebussard	<i>Buteo buteo</i>	-	LC	JW	-	S	N	
Wespenbussard	<i>Pernis apivorus</i>	VSR-AI	NT	OÖ	A _c R _r	-	-	
Rohrweihe	<i>Circus aeruginosus</i>	VSR-AI	NT	OÖ	A _c R _r	-	-	
Wanderfalke	<i>Falco peregrinus</i>	VSR-AI	NT	OÖ	A _c R _r	S	Fm	
Turmfalke	<i>Falco tinnunculus</i>	-	LC	OÖ	-	S	F	
Haselhuhn	<i>Bonasia bonasia</i>	-	NT	JW	A _n C _r R _r	-	-	
Wachtelkönig	<i>Crex crex</i>	VSR-AI	CR	OÖ	A _c R _r	-	-	
Rebhuhn	<i>Perdix perdix</i>	-	VU	JW	A _n C _r R _r	S	Fm	
Wachtel	<i>Coturnix coturnix</i>	-	NT	JW	A _n C _r R _r	-	-	
Fasan	<i>Phasianus colchicus</i>	-	-	JW	-	-	-	
Ringeltaube	<i>Columba palumbus</i>	-	LC	JW	-	S	F	
Türkentaube	<i>Streptopelia decaocto</i>	-	LC	JW	-	S	F	
Uhu	<i>Bubo bubo</i>	VSR-AI	NT	OÖ	A _c R _r	-	-	
Raufußkauz	<i>Aegolius funereus</i>	VSR-AI	NT	OÖ	A _c R _r	-	-	
Waldkauz	<i>Strix aluco</i>	-	LC	OÖ	-	-	-	
Schwarzspecht	<i>Dryocopus martius</i>	VSR-AI	LC	OÖ	A _c R _r	-	-	
Grünspecht	<i>Picus viridis</i>	-	LC	OÖ	-	-	-	
Buntspecht	<i>Dendrocopos major</i>	-	LC	OÖ	-	-	-	
Kuckuck	<i>Cuculus canorus</i>	-	LC	OÖ	-	-	-	
Eisvogel	<i>Alcedo atthis</i>	VSR-AI	VU	OÖ	A _c R _r	-	-	
Teichhuhn	<i>Gallinula chloropus</i>	-	LC	OÖ	-	-	-	
Bläuhuhn	<i>Fulica atra</i>	-	LC	JW	-	-	-	
Feldlerche	<i>Alauda arvensis</i>	-	LC	OÖ	A _c R _r	Z	F	
Hausrotschwanz	<i>Phoenicurus ochruros</i>	-	LC	OÖ	-	S	F	
Mehlschwalbe	<i>Delichon urbica</i>	-	NT	OÖ	A _c R _r	S	F	
Rauchschwalbe	<i>Hirundo rustica</i>	-	NT	OÖ	A _c R _r	S	F	

Erläuterung: Name fett: Vorkommen einer wertbestimmenden Leitart
 Zeichenerklärung:
 EU... Schutz gemäß den Anhängen der EU-Richtlinien (VRL... Vogelschutzrichtlinie, FFH... Fauna-Flora-Habitatrichtlinie)
 RLÖ... Gefährdung gemäß Rote Liste Österreich: CR... Critically endangered; EN... Endangered; VU... Vulnerable; NT... Near threatened; LC... Least concern; DD... Data deficient; NE... Not evaluated
 §OÖ... Geschützt nach der oberösterreichischen Artenschutzverordnung,
 JW... Jagdbares Wildtier im Sinn des OÖ Jagdgesetzes
 AML... Auswahlmotive Leitarten: A... Artenschutz (i... international, n... national, l... lokal); C... Charakteristik (r... regional typisch, l... lokal typisch); R... landschaftsökologische Raumbeziehungen (r... regional, l... lokal)
 Status im Zootop: schwarz: Art nachgewiesen; grau: Art mit potentiell Vorkommen; Häufigkeit: -...kein Vorkommen; s...selten; z...zerstreut; h...häufig; Fm...Fortpflanzung möglich; Fw...Fortpflanzung wahrscheinlich; Fn...Fortpflanzung nachgewiesen; Dz...Durchzügler; WG... Wintergast; N...Nahrungsgast
 Anm...Anmerkungen: nähere Angaben zum Status, z. B. Endemit, Abschätzung des Brutbestandes

Zootop 5-01: Kranklau - 3						Vorkommen im Zootop		Anmerkung
Deutscher Name	Wissenschaftlicher Name	EU	RLÖ	§OÖ JW	AML	Häufigkeit	Habitatnutzung	
Gebirgsstelze	<i>Motacilla cinerea</i>	-	LC	OÖ	A,C;R _i	-	-	
Bachstelze	<i>Motacilla alba</i>	-	LC	OÖ	-	S	F	
Heckenbraunelle	<i>Prunella modularis</i>	-	LC	OÖ	-	-	-	
Mönchsgrasmücke	<i>Sylvia atricapilla</i>	-	LC	OÖ	-	S	Fm	
Klappergrasmücke	<i>Sylvia curruca</i>	-	LC	OÖ	-	-	-	
Fitis	<i>Phylloscopus trochilus</i>	-	LC	OÖ	-	-	-	
Zilpzalp	<i>Phylloscopus collybita</i>	-	LC	OÖ	-	S	Fm	
Wintergoldhähnchen	<i>Regulus regulus</i>	-	LC	OÖ	-	-	-	
Grauschnäpper	<i>Muscicapa striata</i>	-	LC	OÖ	A,C;R _i	S	Fm	
Rotkehlchen	<i>Eriothacus rubecula</i>	-	LC	OÖ	-	S	F	
Amsel	<i>Turdus merula</i>	-	LC	OÖ	-	S	F	
Singdrossel	<i>Turdus philomelos</i>	-	LC	OÖ	-	S	F	
Wacholderdrossel	<i>Turdus pilaris</i>	-	LC	OÖ	-	-	-	
Misteldrossel	<i>Turdus viscivorus</i>	-	LC	OÖ	-	S	Fm	
Kohlmeise	<i>Parus major</i>	-	LC	OÖ	-	S	F	
Blaumeise	<i>Parus caeruleus</i>	-	LC	OÖ	-	S	F	
Tannenmeise	<i>Parus ater</i>	-	LC	OÖ	-	S	F	
Sumpfmehse	<i>Parus palustris</i>	-	LC	OÖ	-	S	Fm	
Haubenmeise	<i>Parus cristatus</i>	-	LC	OÖ	-	-	-	
Kleiber	<i>Sitta europaea</i>	-	LC	OÖ	-	-	-	
Zaunkönig	<i>Troglodytes troglodytes</i>	-	LC	OÖ	-	S	F	
Wasseramsel	<i>Cinclus cinclus</i>	-	LC	OÖ	A,C;R _i	-	-	
Gimpel	<i>Pyrrhula pyrrhula</i>	-	LC	OÖ	-	-	-	
Grünling	<i>Carduelis chloris</i>	-	LC	OÖ	-	S	F	
Stieglitz	<i>Carduelis carduelis</i>	-	LC	OÖ	-	S	Fm	
Erlenzeisig	<i>Carduelis spinus</i>	-	LC	OÖ	-	-	-	
Feldsperling	<i>Passer montanus</i>	-	LC	OÖ	-	S	F	
Haussperling	<i>Passer domesticus</i>	-	LC	OÖ	-	-	-	
Goldammer	<i>Emberiza citrinella</i>	-	LC	OÖ	ArCrR _i	S	F	
Star	<i>Sturnus vulgaris</i>	-	LC	OÖ	-	S	Fm	

Erläuterung: Name fett: Vorkommen einer wertbestimmenden Leitart
 Zeichenerklärung:
 EU...Schutz gemäß den Anhängen der EU-Richtlinien (VRL...Vogelschutzrichtlinie, FFH...Fauna-Flora-Habitatrichtlinie)
 RLÖ...Gefährdung gemäß Rote Liste Österreich: CR...Critically endangered; EN...Endangered; VU...Vulnerable; NT...Near threatened; LC...Least concern; DD...Data deficient; NE...Not evaluated
 §OÖ...Geschützt nach der oberösterreichischen Artenschutzverordnung
 JW...Jagdbares Wildtier im Sinn des OÖ Jagdgesetzes
 AML...Auswahlmotive Leitarten: A...Artenschutz (i...international, n...national, l...lokal); C...Charakteristik (r...regional typisch, l...lokal typisch); R...landschaftsökologische Raumbeziehungen (r...regional, l...lokal)
 Status im Zootop: schwarz: Art nachgewiesen; grau: Art mit potentiellm Vorkommen; Häufigkeit: -...kein Vorkommen; s...selten; z...zerstreut; h...häufig; Fm...Fortpflanzung möglich; Fw...Fortpflanzung wahrscheinlich; Fn...Fortpflanzung nachgewiesen; Dz...Durchzügler; WG...Wintergast; N...Nahrungsgast
 Anm...Anmerkungen: nähere Angaben zum Status, z. B. Endemit, Abschätzung des Brutbestandes

Zootop 5-01: Kranklau - 4						Vorkommen im Zootop		Anmerkung
Deutscher Name	Wissenschaftlicher Name	EU	RLÖ	§OÖ JW	AML	Häufigkeit	Habitatnutzung	
Saatkrähe	<i>Corvus frugilegus</i>	-	LC	OÖ	-	-	-	
Rabenkrähe	<i>Corvus corone</i>	-	LC	JW	-	S	Fm	
Dohle	<i>Corvus monedula</i>	-	LC	OÖ	ArCrRr	-	-	
Elster	<i>Pica pica</i>	-	LC	JW	-	-	-	
Eichelhäher	<i>Garrulus glandarius</i>	-	LC	JW	-	-	-	
Lurche	Amphibia							
Teichmolch	<i>Lissotriton vulgaris</i>	FFH A IV	NT	OÖ	AiCrRI	-	-	
Feuersalamander	<i>Salamandra salamandra</i>	FFH A IV	NT	OÖ	AiCrRI	-	-	
Grasfrosch	<i>Rana temporaria</i>	FFH A IV	NT	OÖ	AiCrRI	-	-	
Gelbbauchunke	<i>Bombina variegata</i>	FFH-A II IV	VU	OÖ	AiCrRI	S	N	
Erdkröte	<i>Bufo bufo</i>	-	NT	OÖ	AnCrRI	S	N	
Kriechtiere	Reptilia							
Bergeidechse	<i>Zootoca vivipara</i>	FFH-A IV	NT	OÖ	AiCrRI	-	-	
Zauneidechse	<i>Lacerta agilis</i>	FFH-A IV	NT	OÖ	AiCrRI	S	Fm	
Blindschleiche	<i>Anguis fragilis</i>	-	NT	OÖ	AnCrRI	S	Fm	
Ringelnatter	<i>Natrix natrix</i>	-	NT	OÖ	AnCrRI	-	-	
Heuschrecken	Saltatoria							
Gestreifte Zartschrecke	<i>Leptophyes albovitata</i>	-	NT	-	AnCrRI	-	-	
Gemeine Sichelschrecke	<i>Phaneroptera falcata</i>	-	NT	-	AnCrRI	-	-	
Zwischerschrecke	<i>Tettigonia cantans</i>	-	LC	-	-	S	Fm	
Grünes Heupferd	<i>Tettigonia viridissima</i>	-	LC	-	-	S	Fm	
Roesels Beißschrecke	<i>Metrioptera roeseli</i>	-	LC	-	-	Z	F	
Zweifarbige Beißschrecke	<i>Metrioptera bicolor</i>	-	NT	-	AnCrRI	S	F	
Gewöhnliche Strauchschrecke	<i>Pholidoptera griseoptera</i>	-	LC	-	-	S	F	
Gemeine Dornschröcke	<i>Tetrix undulata</i>	-	DD	-	-	-	-	
Feldgrille	<i>Gryllus campestris</i>	-	LC	-	AiCrRI	Z	F	
Maulwurfgrille	<i>Gryllotalpa gryllotalpa</i>	-	NT	-	AnCrRI	-	-	
Heidegrashüpfer	<i>Stenobothrus lineatus</i>	-	LC	-	AiCrRI	-	-	
Kleine Goldschrecke	<i>Euthystiria brachyptera</i>	-	LC	-	-	S	F	
Große Goldschrecke	<i>Chrysochraon dispar</i>	-	NT	-	AnCrRI	-	-	

Erläuterung: Name fett: Vorkommen einer wertbestimmenden Leitart

Zeichenerklärung:

EU...Schutz gemäß den Anhängen der EU-Richtlinien (VRL...Vogelschutzrichtlinie, FFH...Fauna-Flora-Habitatrichtlinie)

RLÖ...Gefährdung gemäß Rote Liste Österreich: CR...Critically endangered; EN...Endangered; VU...Vulnerable; NT...Near threatened; LC...Least concern; DD...Data deficient; NE...Not evaluated

§OÖ... Geschützt nach der oberösterreichischen Artenschutzverordnung,

JW...Jagdbares Wildtier im Sinn des OÖ Jagdgesetzes

AML...Auswahlmotive Leitarten: A...Artenschutz (i...international, n...national, l...lokal); C...Charakteristik (r...regional typisch, l...lokal typisch); R...landschaftsökologische Raumbeziehungen (r...regional, l...lokal)

Status im Zootop: schwarz: Art nachgewiesen; grau: Art mit potentielltem Vorkommen; Häufigkeit: -...kein Vorkommen; s...selten; z...zerstreut; h...häufig; Fm...Fortpflanzung möglich; Fw...Fortpflanzung wahrscheinlich; Fn...Fortpflanzung nachgewiesen; Dz...Durchzügler; WG...Wintergast; N...Nahrungsgast

Anm...Anmerkungen: nähere Angaben zum Status, z. B. Endemit, Abschätzung des Brutbestandes

Zootop 5-01: Kranklau - 5						Status im Zootop		Anmerkung
Deutscher Name	Wissenschaftlicher Name	EU	RLÖ	§OÖ JW	AML	Häufigkeit	Habitatnutzung	
Lauschschrecke	<i>Mecostethus parapeleurus</i>	-	NT		AnCrRI	-	-	
Buntbäuchiger Grashüpfer	<i>Omocestus viridulus</i>	-	LC	-	-	-	-	
Nachtigall-Grashüpfer	<i>Chorthippus biguttulus</i>	-	LC	-	-	Z	F	
Brauner Grashüpfer	<i>Chorthippus brunneus</i>	-	LC	-	-	S	Fm	
Wiesengrashüpfer	<i>Chorthippus dorsatus</i>	-	LC	-	-	Z	F	
Gemeiner Grashüpfer	<i>Chorthippus parallelus</i>	-	LC	-	-	Z	F	
Libellen	Odonata							
Frühe Adonislibelle	<i>Pyrrhosoma nymphula</i>	-	LC	OÖ	-	S	Fm	
Hufeisen-Azurjungfer	<i>Coenagrion puella</i>	-	LC	OÖ	-	S	F	
Gemeine Pechlibelle	<i>Ischnura elegans</i>	-	LC	OÖ	-	S	F	
Federlibelle	<i>Platycnemis pennipes</i>	-	LC	OÖ		S	F	
Zweigestreifte Quelljungfer	<i>Cordulegaster boltoni</i>	-	VU	OÖ	AnCrRI	-	-	
Blaugrüne Mosaikjungfer	<i>Aeshna cyanea</i>	-	LC	OÖ	-	S	Fm	
Großer Blaupfeil	<i>Orthretum cancellatum</i>	-	LC	OÖ	AICrRr	S	F	
Gemeine Heidelibelle	<i>Sympetrum vulgatum</i>	-	LC	OÖ		S	Fm	
Tagfalter	Rhopalocera							
Schwabenschwanz	<i>Papilio machaon</i>	-	LC	OÖ	AICrRI	S	N	
Zitronenfalter	<i>Gonepteryx rhamni</i>	-	LC	OÖ	-	S	Fm	
Gemeiner Heufalter	<i>Colias hyale</i>	-	LC	OÖ	-	S	N	
Großer Kohlweißling	<i>Pieris brassicae</i>	-	LC	-	-	S	N	
Kleiner Kohlweißling	<i>Pieris rapae</i>	-	LC	-	-	S	N	
Aurorafalter	<i>Anthocharis cardamines</i>	-	LC	OÖ	-	S	Fm	
Trauermantel	<i>Nymphalis antiopa</i>	-	LC	OÖ	AICrRI	-	-	
Admiral	<i>Vanessa atalanta</i>	-	LC	OÖ	-	S	N	
Distelfalter	<i>Vanessa cardui</i>	-	NE	OÖ	-	S	N	
Kleiner Fuchs	<i>Aglais urticae</i>	-	LC	OÖ	-	-	-	
Tagpfauenauge	<i>Inachis io</i>	-	LC	OÖ	-	S	F	
Kaisermantel	<i>Argynnis paphia</i>	-	LC	OÖ	AICrRI	-	-	
Kleiner Perlmutterfalter	<i>Issoria lathonia</i>	-	LC	OÖ	AICrRI	-	-	
Schachbrett	<i>Melanargia galathea</i>	-	LC	-	AICrRI	S	F	

Erläuterung: Name fett: Vorkommen einer wertbestimmenden Leitart

Zeichenerklärung:

EU...Schutz gemäß den Anhängen der EU-Richtlinien (VRL...Vogelschutzrichtlinie, FFH...Fauna-Flora-Habitatrichtlinie)

RLÖ...Gefährdung gemäß Rote Liste Österreich: CR...Critically endangered; EN...Endangered; VU...Vulnerable; NT...Near threatened; LC...Least concern; DD...Data deficient; NE...Not evaluated

§OÖ... Geschützt nach der oberösterreichischen Artenschutzverordnung,

JW...Jagdbares Wildtier im Sinn des OÖ Jagdgesetzes

AML...Auswahlmotive Leitarten: A...Artenschutz (i...international, n...national, l...lokal); C...Charakteristik (r...regional typisch, l...lokal typisch); R...landschaftsökologische Raumbeziehungen (r...regional, l...lokal)

Status im Zootop: schwarz: Art nachgewiesen; grau: Art mit potentielltem Vorkommen; Häufigkeit: -...kein Vorkommen; s...selten; z...zerstreut; h...häufig; Fm...Fortpflanzung möglich; Fw...Fortpflanzung wahrscheinlich;

Fn...Fortpflanzung nachgewiesen; Dz...Durchzügler; WG...Wintergast; N...Nahrungsgast

Anm...Anmerkungen: nähere Angaben zum Status, z. B. Endemit, Abschätzung des Brutbestandes

Zootop 5-01: Kranklau - 6						Vorkommen im Zootop		Anmerkung
Deutscher Name	Wissenschaftlicher Name	EU	RLÖ	§OÖ JW	AML	Häufigkeit	Habitatnutzung	
Rundaugen-Mohrenfalter	<i>Erebia medusa</i>	-	NT	-	AiCrRI	S	F	
Großes Ochsenauge	<i>Maniola jurtina</i>	-	LC	-	-	S	F	
Brauner Waldvogel	<i>Aphantopus hyperantus</i>	-	LC	-	-	S	F	
Waldbrettspiel	<i>Pararge aegeria</i>	-	LC	-	-	-	-	
Kleines Wiesenvögelchen	<i>Coenonympha pamphilus</i>	-	LC	-	-	S	F	
Dunkler Ameisenbläuling	<i>Maculinea nausithous</i>	FFH A II IV	VU	OÖ	AiCrRI	-	-	
Argus-Bläuling	<i>Plebejus argus</i>	-	NT	OÖ	AiCrRr	S	F	
Hauhechelbläuling	<i>Polyommatus icarus</i>	-	LC	OÖ	-	S	Fm	
Spanische Flagge	<i>Callimorpha quadripunctaria</i>	FFH A II IV	LC	OÖ	AiCrRr	-	-	
Schwarzspanner	<i>Odetia atrata</i>	-	-	-	AiCrRr	S	F	
Laufkäfer	Carabidae							
Brauner Sandlaufkäfer	<i>Cicindela hybridus</i>	-	LC	OÖ	AiCrRI	-	-	
Lederlaufkäfer	<i>Carabus coriaceus</i>	-	LC	-	-	-	-	
Goldleiste	<i>Carabus violaceus</i>	-	LC	-	-	-	-	
Körnerwarze	<i>Carabus cancellatus</i>	-	LC	-	-	-	-	
Hochmoorlaufkäfer	<i>Carabus menetriesii pacholei</i>	FFH A II/IV	VU	OÖ	AiCrRI	-	-	Endemit

Erläuterung: Name fett: Vorkommen einer wertbestimmenden Leitart
 Zeichenerklärung:
 EU...Schutz gemäß den Anhängen der EU-Richtlinien (VRL...Vogelschutzrichtlinie, FFH...Fauna-Flora-Habitatrichtlinie)
 RLÖ...Gefährdung gemäß Rote Liste Österreich: CR...Critically endangered; EN...Endangered;
 VU...Vulnerable; NT...Near threatened; LC...Least concern; DD...Data deficient; NE...Not evaluated
 §OÖ...Geschützt nach der oberösterreichischen Artenschutzverordnung,
 JW...Jagdbares Wildtier im Sinn des OÖ Jagdgesetzes
 AML...Auswahlmotive Leitarten: A...Artenschutz (i...international, n...national, l...lokal); C...Charakteristik (r...regional typisch, l...lokal typisch); R...landschaftsökologische Raumbeziehungen (r...regional, l...lokal)
 Status im Zootop: schwarz: Art nachgewiesen; grau: Art mit potentiellm Vorkommen; Häufigkeit: -...kein Vorkommen; s...selten; z...zerstreut; h...häufig; Fm...Fortpflanzung möglich; Fw...Fortpflanzung wahrscheinlich; Fn...Fortpflanzung nachgewiesen; Dz...Durchzügler; WG...Wintergast; N...Nahrungsgast
 Anm...Anmerkungen: nähere Angaben zum Status, z. B. Endemit, Abschätzung des Brutbestandes

Tabelle 17: Potenzielle und aktuelle Vorkommen von Tierarten im Zootop

Zootop 5-02: Rainbachtal

Zootop 5-02: Rainbachtal -1						Vorkommen im Zootop		Anmerkung
Deutscher Name	Wissenschaftlicher Name	EU	RLÖ	§OÖ JW	AML	Häufigkeit	Habitatnutzung	
Säugetiere		Mammalia						
Jagdbare Wildtiere								
Feldhase	<i>Lepus europaeus</i>	-	NT	JW	AC,R _r	S	F	
Reh	<i>Capreolus capreolus</i>	-	LC	JW	AC,R _r	Z	F	
Wildschwein	<i>Sus scrofa</i>	-	LC	JW		-	-	
Fuchs	<i>Vulpes vulpes</i>	-	LC	JW	AC,R _r	S	Fm	
Dachs	<i>Meles meles</i>	-	LC	JW	-	S	Fm	
Luchs	<i>Lynx lynx</i>	FFH-A II+IV	CR	JW	AC,R _r	S	Dz	
Fischotter	<i>Lutra lutra</i>	FFH-A II+IV	CR	JW	AC,R _r	S	Dz	
Mauswiesel	<i>Mustela nivalis</i>	-	LC	JW	-	-	-	
Hermelin	<i>Mustela erminea</i>	-	LC	JW	-	S	Fm	
Iltis	<i>Mustela putorius</i>	-	NT	JW	AC,R _r	S	Fm	
Baumrarder	<i>Martes martes</i>	-	LC	JW	AC,R _r	S	Fm	
Steinrarder	<i>Martes foina</i>	-	LC	JW	-	S	Fm	
Wildlebende Säugetiere								
Biber	<i>Castor fiber</i>	FFH-A II+IV	CR	OÖ	AC,R _r	-	-	
Wasserspitzmaus	<i>Neomys fodiens</i>	-	NT	OÖ	-	-	-	
Feldspitzmaus	<i>Crocidura leucodon</i>	-	LC	OÖ	-	-	-	
Waldspitzmaus	<i>Sorex araneus</i>	-	LC	OÖ	-	S	Fm	
Braunbrüstigel	<i>Erinaceus europaeus</i>	-	NT	OÖ	-	Z	F	
Eichhörnchen	<i>Sciurus vulgaris</i>	-	LC	OÖ	-	S	Fm	
Fledermäuse		Chiroptera						
Großes Mausohr	<i>Myotis myotis</i>	FFH-A II+IV	LC	OÖ	AC,R _r	-	-	
Nordfledermaus	<i>Eptesicus nilssonii</i>	FFH-A IV	LC	OÖ	AC,R _r	-	-	
Zweifarbflodermas	<i>Vespertilio murinus</i>	FFH-A IV	NE	OÖ	AC,R _r	-	-	

Erläuterung: Name fett: Vorkommen einer wertbestimmenden Leitart

Zeichenerklärung:

EU...Schutz gemäß den Anhängen der EU-Richtlinien (VRL...Vogelschutzrichtlinie, FFH...Fauna-Flora-Habitatrichtlinie)

RLÖ...Gefährdung gemäß Rote Liste Österreich: CR...Critically endangered; EN...Endangered;

VU...Vulnerable; NT...Near threatened; LC...Least concern; DD...Data deficient; NE...Not evaluated

§OÖ...Geschützt nach der oberösterreichischen Artenschutzverordnung,

JW...Jagdbares Wildtier im Sinn des OÖ Jagdgesetzes

AML...Auswahlmotive Leitarten: A...Artenschutz (i...international, n...national, l...lokal); C...Charakteristik (r...regional typisch, l...lokal typisch); R...landschaftsökologische Raumbeziehungen (r...regional, l...lokal)

Status im Zootop: schwarz: Art nachgewiesen; grau: Art mit potentiellm Vorkommen; Häufigkeit: -...kein Vorkommen; s...selten; z...zerstreut; h...häufig; Fm...Fortpflanzung möglich; Fw...Fortpflanzung wahrscheinlich;

Fn...Fortpflanzung nachgewiesen; Dz...Durchzügler; WG...Wintergast; N...Nahrungsgast

Anm...Anmerkungen: nähere Angaben zum Status, z. B. Endemit, Abschätzung des Brutbestandes

Zootop 5-02: Rainbachtal - 2						Vorkommen im Zootop		Anmerkung
Deutscher Name	Wissenschaftlicher Name	EU	RLÖ	§OÖ JW	AML	Häufigkeit	Habitatnutzung	
Vögel	Aves							
Stockente	<i>Anas platyrhynchos</i>	-	LC	JW	-	S	Fm	
Kormoran	<i>Phalacrocorax carbo</i>	-	NT	OÖ		-	-	
Graureiher	<i>Ardea cinerea</i>	-	NT	JW	A _n C _r R _r	-	-	
Habicht	<i>Accipiter gentilis</i>	-	NT	JW	A _n C _r R _r	-	-	
Sperber	<i>Accipiter nisus</i>	-	LC	JW	-	S	Fm	
Mäusebussard	<i>Buteo buteo</i>	-	LC	JW	-	S	Fm	
Wespenbussard	<i>Pernis apivorus</i>	VSR-AI	NT	OÖ	A _c R _r	-	-	
Rohrweihe	<i>Circus aeruginosus</i>	VSR-AI	NT	OÖ	A _c R _r	-	-	
Wanderfalke	<i>Falco peregrinus</i>	VSR-AI	NT	OÖ	A _c R _r	S	N	
Turmfalke	<i>Falco tinnunculus</i>	-	LC	OÖ	-	S	Fm	
Haselhuhn	<i>Bonasia bonasia</i>	-	NT	JW	A _n C _r R _r	-	-	
Wachtelkönig	<i>Crex crex</i>	VSR-AI	CR	OÖ	A _c R _r	-	-	
Rebhuhn	<i>Perdix perdix</i>	-	VU	JW	A _n C _r R _r	-	-	
Wachtel	<i>Coturnix coturnix</i>	-	NT	JW	A _n C _r R _r	-	-	
Fasan	<i>Phasianus colchicus</i>	-	-	JW	-	-	-	
Ringeltaube	<i>Columba palumbus</i>	-	LC	JW	-	S	Fm	
Türkentaube	<i>Streptopelia decaocto</i>	-	LC	JW	-	-	-	
Uhu	<i>Bubo bubo</i>	VSR-AI	NT	OÖ	A _c R _r	S	Fm	
Raufußkauz	<i>Aegolius funereus</i>	VSR-AI	NT	OÖ	A _c R _r	-	-	
Waldkauz	<i>Strix aluco</i>	-	LC	OÖ	-	S	Fm	
Schwarzspecht	<i>Dryocopus martius</i>	VSR-AI	LC	OÖ	A _c R _r	S	Fm	
Grünspecht	<i>Picus viridis</i>	-	LC	OÖ	-	-	-	
Buntspecht	<i>Dendrocopos major</i>	-	LC	OÖ	-	S	Fm	
Kuckuck	<i>Cuculus canorus</i>	-	LC	OÖ	-	S	Fm	
Eisvogel	<i>Alcedo atthis</i>	VSR-AI	VU	OÖ	A _c R _r	-	-	
Teichhuhn	<i>Gallinula chloropus</i>	-	LC	OÖ	-	-	-	
Bläßhuhn	<i>Fulica atra</i>	-	LC	JW	-	-	-	
Feldlerche	<i>Alauda arvensis</i>	-	LC	OÖ	A _c R _r	-	-	
Hausrotschwanz	<i>Phoenicurus ochruros</i>	-	LC	OÖ	-	-	-	
Mehlschwalbe	<i>Delichon urbica</i>	-	NT	OÖ	A _c R _r	S	N	
Rauchschwalbe	<i>Hirundo rustica</i>	-	NT	OÖ	A _c R _r	S	N	

Erläuterung: Name fett: Vorkommen einer wertbestimmenden Leitart
 Zeichenerklärung:
 EU... Schutz gemäß den Anhängen der EU-Richtlinien (VRL... Vogelschutzrichtlinie, FFH... Fauna-Flora-Habitatrichtlinie)
 RLÖ... Gefährdung gemäß Rote Liste Österreich: CR... Critically endangered; EN... Endangered; VU... Vulnerable; NT... Near threatened; LC... Least concern; DD... Data deficient; NE... Not evaluated
 §OÖ... Geschützt nach der oberösterreichischen Artenschutzverordnung,
 JW... Jagdbares Wildtier im Sinn des OÖ Jagdgesetzes
 AML... Auswahlmotive Leitarten: A... Artenschutz (i... international, n... national, l... lokal); C... Charakteristik (r... regional typisch, l... lokal typisch); R... landschaftsökologische Raumbeziehungen (r... regional, l... lokal)
 Status im Zootop: schwarz: Art nachgewiesen; grau: Art mit potentiell Vorkommen; Häufigkeit: -...kein Vorkommen; s...selten; z...zerstreut; h...häufig; Fm...Fortpflanzung möglich; Fw...Fortpflanzung wahrscheinlich; Fn...Fortpflanzung nachgewiesen; Dz...Durchzügler; WG... Wintergast; N...Nahrungsgast
 Anm...Anmerkungen: nähere Angaben zum Status, z. B. Endemit, Abschätzung des Brutbestandes

Zootop 5-02: Rainbachtal - 3						Vorkommen im Zootop		Anmerkung
Deutscher Name	Wissenschaftlicher Name	EU	RLÖ	§OÖ JW	AML	Häufigkeit	Habitatnutzung	
Gebirgsstelze	<i>Motacilla cinerea</i>	-	LC	ÖÖ	A,C;R _i	S	Fm	
Bachstelze	<i>Motacilla alba</i>	-	LC	ÖÖ	-	S	Fm	
Heckenbraunelle	<i>Prunella modularis</i>	-	LC	ÖÖ	-	S	Fm	
Mönchsgrasmücke	<i>Sylvia atricapilla</i>	-	LC	ÖÖ	-	Z	Fm	
Klappergrasmücke	<i>Sylvia curruca</i>	-	LC	ÖÖ	-	-	-	
Fitis	<i>Phylloscopus trochilus</i>	-	LC	ÖÖ	-	-	-	
Zilpzalp	<i>Phylloscopus collybita</i>	-	LC	ÖÖ	-	S	Fm	
Wintergoldhähnchen	<i>Regulus regulus</i>	-	LC	ÖÖ	-	S	Fm	
Grauschnäpper	<i>Muscicapa striata</i>	-	LC	ÖÖ	A,C;R _i	S	Fm	
Rotkehlchen	<i>Eriothacus rubecula</i>	-	LC	ÖÖ	-	Z	F	
Amsel	<i>Turdus merula</i>	-	LC	ÖÖ	-	Z	F	
Singdrossel	<i>Turdus philomelos</i>	-	LC	ÖÖ	-	-	-	
Wacholderdrossel	<i>Turdus pilaris</i>	-	LC	ÖÖ	-	S	Fm	
Misteldrossel	<i>Turdus viscivorus</i>	-	LC	ÖÖ	-	-	-	
Kohlmeise	<i>Parus major</i>	-	LC	ÖÖ	-	-	-	
Blaumeise	<i>Parus caeruleus</i>	-	LC	ÖÖ	-	-	-	
Tannenmeise	<i>Parus ater</i>	-	LC	ÖÖ	-	Z	F	
Sumpfmehse	<i>Parus palustris</i>	-	LC	ÖÖ	-	-	-	
Haubenmeise	<i>Parus cristatus</i>	-	LC	ÖÖ	-	-	-	
Kleiber	<i>Sitta europaea</i>	-	LC	ÖÖ	-	-	-	
Zaunkönig	<i>Troglodytes troglodytes</i>	-	LC	ÖÖ	-	S	Fm	
Wasseramsel	<i>Cinclus cinclus</i>	-	LC	ÖÖ	A,C;R _r	-	-	
Gimpel	<i>Pyrrhula pyrrhula</i>	-	LC	ÖÖ	-	S	Fm	
Grünling	<i>Carduelis chloris</i>	-	LC	ÖÖ	-	S	F	
Stieglitz	<i>Carduelis carduelis</i>	-	LC	ÖÖ	-	S	Fm	
Erlenzeisig	<i>Carduelis spinus</i>	-	LC	ÖÖ	-	-	-	
Feldsperling	<i>Passer montanus</i>	-	LC	ÖÖ	-	-	-	
Haussperling	<i>Passer domesticus</i>	-	LC	ÖÖ	-	-	-	
Goldammer	<i>Emberiza citrinella</i>	-	LC	ÖÖ	ArCrRr	S	Fm	
Star	<i>Sturnus vulgaris</i>	-	LC	ÖÖ	-	-	-	

Erläuterung: Name fett: Vorkommen einer wertbestimmenden Leitart
 Zeichenerklärung:
 EU... Schutz gemäß den Anhängen der EU-Richtlinien (VRL... Vogelschutzrichtlinie, FFH... Fauna-Flora-Habitatrichtlinie)
 RLÖ... Gefährdung gemäß Rote Liste Österreich: CR... Critically endangered; EN... Endangered; VU... Vulnerable; NT... Near threatened; LC... Least concern; DD... Data deficient; NE... Not evaluated
 §OÖ... Geschützt nach der oberösterreichischen Artenschutzverordnung
 JW... Jagdbares Wildtier im Sinn des ÖÖ Jagdgesetzes
 AML... Auswahlmotive Leitarten: A... Artenschutz (i... international, n... national, l... lokal); C... Charakteristik (r... regional typisch, l... lokal typisch); R... landschaftsökologische Raumbeziehungen (r... regional, l... lokal)
 Status im Zootop: schwarz: Art nachgewiesen; grau: Art mit potentiellm Vorkommen; Häufigkeit: -... kein Vorkommen; s... selten; z... zerstreut; h... häufig; Fm... Fortpflanzung möglich; Fw... Fortpflanzung wahrscheinlich; Fn... Fortpflanzung nachgewiesen; Dz... Durchzügler; WG... Wintergast; N... Nahrungsgast
 Anm... Anmerkungen: nähere Angaben zum Status, z. B. Endemit, Abschätzung des Brutbestandes

Zootop 5-02: Rainbachtal - 4						Vorkommen im Zootop		Anmerkung
Deutscher Name	Wissenschaftlicher Name	EU	RLÖ	§OÖ JW	AML	Häufigkeit	Habitatnutzung	
Saatkrähe	<i>Corvus frugilegus</i>	-	LC	OÖ	-	-	-	
Rabenkrähe	<i>Corvus corone</i>	-	LC	JW	-	S	Fm	
Dohle	<i>Corvus monedula</i>	-	LC	OÖ	ArCrRr	-	-	
Elster	<i>Pica pica</i>	-	LC	JW	-	-	-	
Eichelhäher	<i>Garrulus glandarius</i>	-	LC	JW	-	S	Fm	
Lurche	Amphibia							
Teichmolch	<i>Lissotriton vulgaris</i>	FFH A IV	NT	OÖ	AiCrRI	-	-	
Feuersalamander	<i>Salamandra salamandra</i>	FFH A IV	NT	OÖ	AiCrRI	S	Fm	
Grasfrosch	<i>Rana temporaria</i>	FFH A IV	NT	OÖ	AiCrRI	-	-	
Gelbbauchunke	<i>Bombina variegata</i>	FFH-A II IV	VU	OÖ	AiCrRI	-	-	
Erdkröte	<i>Bufo bufo</i>	-	NT	OÖ	AnCrRI	-	-	
Kriechtiere	Reptilia							
Bergeidechse	<i>Zootoca vivipara</i>	FFH-A IV	NT	OÖ	AiCrRI	-	-	
Zauneidechse	<i>Lacerta agilis</i>	FFH-A IV	NT	OÖ	AiCrRI	S	Fm	
Blindschleiche	<i>Anguis fragilis</i>	-	NT	OÖ	AnCrRI	S	Fm	
Ringelnatter	<i>Natrix natrix</i>	-	NT	OÖ	AnCrRI	-	-	
Heuschrecken	Saltatoria							
Gestreifte Zartschrecke	<i>Leptophyes albovitata</i>	-	NT	-	AnCrRI	-	-	
Gemeine Sichelschrecke	<i>Phaneroptera falcata</i>	-	NT	-	AnCrRI	-	-	
Zwischerschrecke	<i>Tettigonia cantans</i>	-	LC	-	-	S	Fm	
Grünes Heupferd	<i>Tettigonia viridissima</i>	-	LC	-	-	-	-	
Roesels Beißschrecke	<i>Metrioptera roeseli</i>	-	LC	-	-	S	F	
Zweifarbige Beißschrecke	<i>Metrioptera bicolor</i>	-	NT	-	AnCrRI	-	-	
Gewöhnliche Strauchschrecke	<i>Pholidoptera griseoptera</i>	-	LC	-	-	Z	F	
Gemeine Dornschrecke	<i>Tetrix undulata</i>	-	DD	-	-	-	-	
Feldgrille	<i>Gryllus campestris</i>	-	LC	-	AiCrRI	-	-	
Maulwurfgrille	<i>Gryllotalpa gryllotalpa</i>	-	NT	-	AnCrRI	-	-	
Heidegrashüpfer	<i>Stenobothrus lineatus</i>	-	LC	-	AiCrRI	-	-	
Kleine Goldschrecke	<i>Euthystiria brachyptera</i>	-	LC	-	-	S	F	
Große Goldschrecke	<i>Chrysochraon dispar</i>	-	NT	-	AnCrRI	-	-	

Erläuterung: Name fett: Vorkommen einer wertbestimmenden Leitart
 Zeichenerklärung:
 EU...Schutz gemäß den Anhängen der EU-Richtlinien (VRL...Vogelschutzrichtlinie, FFH...Fauna-Flora-Habitatrichtlinie)
 RLÖ...Gefährdung gemäß Rote Liste Österreich: CR...Critically endangered; EN...Endangered; VU...Vulnerable; NT...Near threatened; LC...Least concern; DD...Data deficient; NE...Not evaluated
 §OÖ... Geschützt nach der oberösterreichischen Artenschutzverordnung,
 JW...Jagdbares Wildtier im Sinn des OÖ Jagdgesetzes
 AML...Auswahlmotive Leitarten: A...Artenschutz (i...international, n...national, l...lokal); C...Charakteristik (r...regional typisch, l...lokal typisch); R...landschaftsökologische Raumbeziehungen (r...regional, l...lokal)
 Status im Zootop: schwarz: Art nachgewiesen; grau: Art mit potentiell Vorkommen; Häufigkeit: -...kein Vorkommen; s...selten; z...zerstreut; h...häufig; Fm...Fortpflanzung möglich; Fw...Fortpflanzung wahrscheinlich; Fn...Fortpflanzung nachgewiesen; Dz...Durchzügler; WG...Wintergast; N...Nahrungsgast
 Anm...Anmerkungen: nähere Angaben zum Status, z. B. Endemit, Abschätzung des Brutbestandes

Zootop 5-02: Rainbachtal - 5						Status im Zootop		Anmerkung
Deutscher Name	Wissenschaftlicher Name	EU	RLÖ	§OÖ JW	AML	Häufigkeit	Habitatnutzung	
Lauschschrecke	<i>Mecostethus parapeleurus</i>	-	NT		AnCrRI	-	-	
Buntbäuchiger Grashüpfer	<i>Omocestus viridulus</i>	-	LC	-	-	-	-	
Nachtigall-Grashüpfer	<i>Chorthippus biguttulus</i>	-	LC	-	-	S	F	
Brauner Grashüpfer	<i>Chorthippus brunneus</i>	-	LC	-	-	-	-	
Wiesengrashüpfer	<i>Chorthippus dorsatus</i>	-	LC	-	-	S	F	
Gemeiner Grashüpfer	<i>Chorthippus parallelus</i>	-	LC	-	-	S	F	
Libellen	Odonata							
Frühe Adonislibelle	<i>Pyrrhosoma nymphula</i>	-	LC	OÖ	-	-	-	
Hufeisen-Azurjungfer	<i>Coenagrion puella</i>	-	LC	OÖ	-	-	-	
Gemeine Pechlibelle	<i>Ischnura elegans</i>	-	LC	OÖ	-	-	-	
Federlibelle	<i>Platycnemis pennipes</i>	-	LC	OÖ		-	-	
Zweigestreifte Quelljungfer	<i>Cordulegaster boltoni</i>	-	VU	OÖ	AnCrRI	-	-	
Blaugrüne Mosaikjungfer	<i>Aeshna cyanea</i>	-	LC	OÖ	-	-	-	
Großer Blaupfeil	<i>Orthretum cancellatum</i>	-	LC	OÖ	AICrRr	-	-	
Gemeine Heidelibelle	<i>Sympetrum vulgatum</i>	-	LC	OÖ		-	-	
Tagfalter	Rhopalocera							
Schwabenschwanz	<i>Papilio machaon</i>	-	LC	OÖ	AICrRI	-	-	
Zitronenfalter	<i>Gonepteryx rhamni</i>	-	LC	OÖ	-	-	-	
Gemeiner Heufalter	<i>Colias hyale</i>	-	LC	OÖ	-	-	-	
Großer Kohlweißling	<i>Pieris brassicae</i>	-	LC	-	-	-	-	
Kleiner Kohlweißling	<i>Pieris rapae</i>	-	LC	-	-	-	-	
Aurorafalter	<i>Anthocharis cardamines</i>	-	LC	OÖ	-	-	-	
Trauermantel	<i>Nymphalis antiopa</i>	-	LC	OÖ	AICrRI	-	-	
Admiral	<i>Vanessa atalanta</i>	-	LC	OÖ	-	-	-	
Distelfalter	<i>Vanessa cardui</i>	-	NE	OÖ	-	-	-	
Kleiner Fuchs	<i>Aglais urticae</i>	-	LC	OÖ	-	-	-	
Tagpfauenauge	<i>Inachis io</i>	-	LC	OÖ	-	-	-	
Kaisermantel	<i>Argynnis paphia</i>	-	LC	OÖ	AICrRI	-	-	
Kleiner Perlmutterfalter	<i>Issoria lathonia</i>	-	LC	OÖ	AICrRI	-	-	
Schachbrett	<i>Melanargia galathea</i>	-	LC	-	AICrRI	-	-	

Erläuterung: Name fett: Vorkommen einer wertbestimmenden Leitart
 Zeichenerklärung:
 EU...Schutz gemäß den Anhängen der EU-Richtlinien (VRL...Vogelschutzrichtlinie, FFH...Fauna-Flora-Habitatrichtlinie)
 RLÖ...Gefährdung gemäß Rote Liste Österreich: CR...Critically endangered; EN...Endangered; VU...Vulnerable; NT...Near threatened; LC...Least concern; DD...Data deficient; NE...Not evaluated
 §OÖ... Geschützt nach der oberösterreichischen Artenschutzverordnung,
 JW...Jagdbares Wildtier im Sinn des OÖ Jagdgesetzes
 AML...Auswahlmotive Leitarten: A...Artenschutz (i...international, n...national, l...lokal); C...Charakteristik (r...regional typisch, l...lokal typisch); R...landschaftsökologische Raumbeziehungen (r...regional, l...lokal)
 Status im Zootop: schwarz: Art nachgewiesen; grau: Art mit potentiellm Vorkommen; Häufigkeit: -...kein Vorkommen; s...selten; z...zerstreut; h...häufig; Fm...Fortpflanzung möglich; Fw...Fortpflanzung wahrscheinlich; Fn...Fortpflanzung nachgewiesen; Dz...Durchzügler; WG...Wintergast; N...Nahrungsgast
 Anm...Anmerkungen: nähere Angaben zum Status, z. B. Endemit, Abschätzung des Brutbestandes

Zootop 5-02: Rainbachtal - 6						Vorkommen im Zootop		Anmerkung
Deutscher Name	Wissenschaftlicher Name	EU	RLÖ	§OÖ JW	AML	Häufigkeit	Habitatnutzung	
Rundaugen-Mohrenfalter	<i>Erebia medusa</i>	-	NT	-	AiCrRI	-	-	
Großes Ochsenauge	<i>Maniola jurtina</i>	-	LC	-	-	S	Fm	
Brauner Waldvogel	<i>Aphantopus hyperantus</i>	-	LC	-	-	-	-	
Waldbrettspiel	<i>Pararge aegeria</i>	-	LC	-	-	S	Fm	
Kleines Wiesenvögelchen	<i>Coenonympha pamphilus</i>	-	LC	-	-	-	-	
Dunkler Ameisenbläuling	<i>Maculinea nausithous</i>	FFH A II IV	VU	OÖ	AiCrRI	-	-	
Argus-Bläuling	<i>Plebejus argus</i>	-	NT	OÖ	AiCrRr	-	-	
Hauhechelbläuling	<i>Polyommatus icarus</i>	-	LC	OÖ	-	-	-	
Spanische Flagge	<i>Callimorpha quadripunctaria</i>	FFH A II IV	LC	OÖ	AiCrRr	-	-	
Schwarzspanner	<i>Odetia atrata</i>	-	-	-	AiCrRr	-	-	
Laufkäfer	Carabidae							
Brauner Sandlaufkäfer	<i>Cicindela hybridus</i>	-	LC	OÖ	AiCrRI	-	-	
Lederlaufkäfer	<i>Carabus coriaceus</i>	-	LC	-	-	-	-	
Goldleiste	<i>Carabus violaceus</i>	-	LC	-	-	-	-	
Körnerwarze	<i>Carabus cancellatus</i>	-	LC	-	-	-	-	
Hochmoorlaufkäfer	<i>Carabus menetriesii pacholei</i>	FFH A II/IV	VU	OÖ	AiCrRI	-	-	Endemit

Erläuterung: Name fett: Vorkommen einer wertbestimmenden Leitart
 Zeichenerklärung:
 EU...Schutz gemäß den Anhängen der EU-Richtlinien (VRL...Vogelschutzrichtlinie, FFH...Fauna-Flora-Habitatrichtlinie)
 RLÖ...Gefährdung gemäß Rote Liste Österreich: CR...Critically endangered; EN...Endangered;
 VU...Vulnerable; NT...Near threatened; LC...Least concern; DD...Data deficient; NE...Not evaluated
 §OÖ...Geschützt nach der oberösterreichischen Artenschutzverordnung,
 JW...Jagdbares Wildtier im Sinn des OÖ Jagdgesetzes
 AML...Auswahlmotive Leitarten: A...Artenschutz (i...international, n...national, l...lokal); C...Charakteristik (r...regional typisch, l...lokal typisch); R...landschaftsökologische Raumbeziehungen (r...regional, l...lokal)
 Status im Zootop: schwarz: Art nachgewiesen; grau: Art mit potentiellm Vorkommen; Häufigkeit: -...kein Vorkommen; s...selten; z...zerstreut; h...häufig; Fm...Fortpflanzung möglich; Fw...Fortpflanzung wahrscheinlich; Fn...Fortpflanzung nachgewiesen; Dz...Durchzügler; WG...Wintergast; N...Nahrungsgast
 Anm...Anmerkungen: nähere Angaben zum Status, z. B. Endemit, Abschätzung des Brutbestandes

Tabelle 18: Potenzielle und aktuelle Vorkommen von Tierarten im Zootop

Zootop 5-03: Grottenthal

Zootop 5-03: Grottenthal - 1						Vorkommen im Zootop		Anmerkung
Deutscher Name	Wissenschaftlicher Name	EU	RLÖ	§OÖ JW	AML	Häufigkeit	Habitatnutzung	
Säugetiere		Mammalia						
Jagdbare Wildtiere								
Feldhase	<i>Lepus europaeus</i>	-	NT	JW	AC,R _r	S	F	
Reh	<i>Capreolus capreolus</i>	-	LC	JW	AC,R _r	Z	F	
Wildschwein	<i>Sus scrofa</i>	-	LC	JW		-	-	
Fuchs	<i>Vulpes vulpes</i>	-	LC	JW	AC,R _r	S	N	
Dachs	<i>Meles meles</i>	-	LC	JW	-	-	-	
Luchs	<i>Lynx lynx</i>	FFH-A II+IV	CR	JW	AC,R _r	-	-	
Fischotter	<i>Lutra lutra</i>	FFH-A II+IV	CR	JW	AC,R _r	-	-	
Mauswiesel	<i>Mustela nivalis</i>	-	LC	JW	-	-	-	
Hermelin	<i>Mustela erminea</i>	-	LC	JW	-	-	-	
Iltis	<i>Mustela putorius</i>	-	NT	JW	AC,R _r	S	Fm	
Baumrarder	<i>Martes martes</i>	-	LC	JW	AC,R _r	S	Fm	
Steinrarder	<i>Martes foina</i>	-	LC	JW	-	S	Fm	
Wildlebende Säugetiere								
Biber	<i>Castor fiber</i>	FFH-A II+IV	CR	OÖ	AC,R _r	-	-	
Wasserspitzmaus	<i>Neomys fodiens</i>	-	NT	OÖ	-	S	Fm	
Feldspitzmaus	<i>Crocidura leucodon</i>	-	LC	OÖ	-	-	-	
Waldspitzmaus	<i>Sorex araneus</i>	-	LC	OÖ	-	-	-	
Braunbrüstigel	<i>Erinaceus europaeus</i>	-	NT	OÖ	-	S	F	
Eichhörnchen	<i>Sciurus vulgaris</i>	-	LC	OÖ	-	-	-	
Fledermäuse		Chiroptera						
Großes Mausohr	<i>Myotis myotis</i>	FFH-A II+IV	LC	OÖ	AC,R _r	-	-	
Nordfledermaus	<i>Eptesicus nilssonii</i>	FFH-A IV	LC	OÖ	AC,R _r	-	-	
Zweifarbflodermas	<i>Vespertilio murinus</i>	FFH-A IV	NE	OÖ	AC,R _r	-	-	

Erläuterung: Name fett: Vorkommen einer wertbestimmenden Leitart

Zeichenerklärung:

EU...Schutz gemäß den Anhängen der EU-Richtlinien (VRL...Vogelschutzrichtlinie, FFH...Fauna-Flora-Habitatrichtlinie)

RLÖ...Gefährdung gemäß Rote Liste Österreich: CR...Critically endangered; EN...Endangered;

VU...Vulnerable; NT...Near threatened; LC...Least concern; DD...Data deficient; NE...Not evaluated

§OÖ...Geschützt nach der oberösterreichischen Artenschutzverordnung,

JW...Jagdbares Wildtier im Sinn des OÖ Jagdgesetzes

AML...Auswahlmotive Leitarten: A...Artenschutz (i...international, n...national, l...lokal); C...Charakteristik (r...regional typisch, l...lokal typisch); R...landschaftsökologische Raumbeziehungen (r...regional, l...lokal)

Status im Zootop: schwarz: Art nachgewiesen; grau: Art mit potentiellm Vorkommen; Häufigkeit: -...kein Vorkommen; s...selten; z...zerstreut; h...häufig; Fm...Fortpflanzung möglich; Fw...Fortpflanzung wahrscheinlich;

Fn...Fortpflanzung nachgewiesen; Dz...Durchzügler; WG...Wintergast; N...Nahrungsgast

Anm...Anmerkungen: nähere Angaben zum Status, z. B. Endemit, Abschätzung des Brutbestandes

Zootop 5-03: Grottenthal - 2						Vorkommen im Zootop		Anmerkung
Deutscher Name	Wissenschaftlicher Name	EU	RLÖ	§OÖ JW	AML	Häufigkeit	Habitatnutzung	
Vögel	Aves							
Stockente	<i>Anas platyrhynchos</i>	-	LC	JW	-	S	F	
Kormoran	<i>Phalacrocorax carbo</i>	-	NT	OÖ		-	-	
Graureiher	<i>Ardea cinerea</i>	-	NT	JW	A _n C _r R _r	-	-	
Habicht	<i>Accipiter gentilis</i>	-	NT	JW	A _n C _r R _r	-	-	
Sperber	<i>Accipiter nisus</i>	-	LC	JW	-	S	Fm	
Mäusebussard	<i>Buteo buteo</i>	-	LC	JW	-	S	N	
Wespenbussard	<i>Pernis apivorus</i>	VSR-AI	NT	OÖ	A _c R _r	-	-	
Rohrweihe	<i>Circus aeruginosus</i>	VSR-AI	NT	OÖ	A _c R _r	-	-	
Wanderfalke	<i>Falco peregrinus</i>	VSR-AI	NT	OÖ	A _c R _r	-	-	
Turmfalke	<i>Falco tinnunculus</i>	-	LC	OÖ	-	S	N	
Haselhuhn	<i>Bonasia bonasia</i>	-	NT	JW	A _n C _r R _r	-	-	
Wachtelkönig	<i>Crex crex</i>	VSR-AI	CR	OÖ	A _c R _r	-	-	
Rebhuhn	<i>Perdix perdix</i>	-	VU	JW	A _n C _r R _r	-	-	
Wachtel	<i>Coturnix coturnix</i>	-	NT	JW	A _n C _r R _r	-	-	
Fasan	<i>Phasianus colchicus</i>	-	-	JW	-	-	-	
Ringeltaube	<i>Columba palumbus</i>	-	LC	JW	-	S	F	
Türkentaube	<i>Streptopelia decaocto</i>	-	LC	JW	-	S	Fm	
Uhu	<i>Bubo bubo</i>	VSR-AI	NT	OÖ	A _c R _r	-	-	
Raufußkauz	<i>Aegolius funereus</i>	VSR-AI	NT	OÖ	A _c R _r	S	Fm	
Waldkauz	<i>Strix aluco</i>	-	LC	OÖ	-	-	-	
Schwarzspecht	<i>Dryocopus martius</i>	VSR-AI	LC	OÖ	A _c R _r	S	Fm	
Grünspecht	<i>Picus viridis</i>	-	LC	OÖ	-	S	Fm	
Buntspecht	<i>Dendrocopos major</i>	-	LC	OÖ	-	S	Fm	
Kuckuck	<i>Cuculus canorus</i>	-	LC	OÖ	-	S	Fm	
Eisvogel	<i>Alcedo atthis</i>	VSR-AI	VU	OÖ	A _c R _r	-	-	
Teichhuhn	<i>Gallinula chloropus</i>	-	LC	OÖ	-	S	Fm	
Bläuhuhn	<i>Fulica atra</i>	-	LC	JW	-	-	-	
Feldlerche	<i>Alauda arvensis</i>	-	LC	OÖ	A _c R _r	-	-	
Hausrotschwanz	<i>Phoenicurus ochruros</i>	-	LC	OÖ	-	S	Fm	
Mehlschwalbe	<i>Delichon urbica</i>	-	NT	OÖ	A _c R _r	S	N	
Rauchschwalbe	<i>Hirundo rustica</i>	-	NT	OÖ	A _c R _r	S	N	

Erläuterung: Name fett: Vorkommen einer wertbestimmenden Leitart
 Zeichenerklärung:
 EU... Schutz gemäß den Anhängen der EU-Richtlinien (VRL... Vogelschutzrichtlinie, FFH... Fauna-Flora-Habitatrichtlinie)
 RLÖ... Gefährdung gemäß Rote Liste Österreich: CR... Critically endangered; EN... Endangered; VU... Vulnerable; NT... Near threatened; LC... Least concern; DD... Data deficient; NE... Not evaluated
 §OÖ... Geschützt nach der oberösterreichischen Artenschutzverordnung,
 JW... Jagdbares Wildtier im Sinn des OÖ Jagdgesetzes
 AML... Auswahlmotive Leitarten: A... Artenschutz (i... international, n... national, l... lokal); C... Charakteristik (r... regional typisch, l... lokal typisch); R... landschaftsökologische Raumbeziehungen (r... regional, l... lokal)
 Status im Zootop: schwarz: Art nachgewiesen; grau: Art mit potentiell Vorkommen; Häufigkeit: -... kein Vorkommen; s... selten; z... zerstreut; h... häufig; Fm... Fortpflanzung möglich; Fw... Fortpflanzung wahrscheinlich; Fn... Fortpflanzung nachgewiesen; Dz... Durchzügler; WG... Wintergast; N... Nahrungsgast
 Anm... Anmerkungen: nähere Angaben zum Status, z. B. Endemit, Abschätzung des Brutbestandes

Zootop 5-03: Grottenthal - 3						Vorkommen im Zootop		Anmerkung
Deutscher Name	Wissenschaftlicher Name	EU	RLÖ	§OÖ JW	AML	Häufigkeit	Habitatnutzung	
Gebirgsstelze	<i>Motacilla cinerea</i>	-	LC	OÖ	A,C;R _i	-	-	
Bachstelze	<i>Motacilla alba</i>	-	LC	OÖ	-	S	Fm	
Heckenbraunelle	<i>Prunella modularis</i>	-	LC	OÖ	-	-	-	
Mönchsgrasmücke	<i>Sylvia atricapilla</i>	-	LC	OÖ	-	S	F	
Klappergrasmücke	<i>Sylvia curruca</i>	-	LC	OÖ	-	-	-	
Fitis	<i>Phylloscopus trochilus</i>	-	LC	OÖ	-	-	-	
Zilpzalp	<i>Phylloscopus collybita</i>	-	LC	OÖ	-	S	Fm	
Wintergoldhähnchen	<i>Regulus regulus</i>	-	LC	OÖ	-	-	-	
Grauschnäpper	<i>Muscicapa striata</i>	-	LC	OÖ	A,C;R _i	-	-	
Rotkehlchen	<i>Erithacus rubecula</i>	-	LC	OÖ	-	S	Fm	
Amsel	<i>Turdus merula</i>	-	LC	OÖ	-	S	Fm	
Singdrossel	<i>Turdus philomelos</i>	-	LC	OÖ	-	S	Fm	
Wacholderdrossel	<i>Turdus pilaris</i>	-	LC	OÖ	-	-	-	
Misteldrossel	<i>Turdus viscivorus</i>	-	LC	OÖ	-	-	-	
Kohlmeise	<i>Parus major</i>	-	LC	OÖ	-	S	F	
Blaumeise	<i>Parus caeruleus</i>	-	LC	OÖ	-	S	Fm	
Tannenmeise	<i>Parus ater</i>	-	LC	OÖ	-	S	Fm	
Sumpfmehse	<i>Parus palustris</i>	-	LC	OÖ	-	-	-	
Haubenmeise	<i>Parus cristatus</i>	-	LC	OÖ	-	-	-	
Kleiber	<i>Sitta europaea</i>	-	LC	OÖ	-	-	-	
Zaunkönig	<i>Troglodytes troglodytes</i>	-	LC	OÖ	-	-	-	
Wasseramsel	<i>Cinclus cinclus</i>	-	LC	OÖ	A,C;R _r	-	-	
Gimpel	<i>Pyrrhula pyrrhula</i>	-	LC	OÖ	-	-	-	
Grünling	<i>Carduelis chloris</i>	-	LC	OÖ	-	S	Fm	
Stieglitz	<i>Carduelis carduelis</i>	-	LC	OÖ	-	S	Fm	
Erlenzeisig	<i>Carduelis spinus</i>	-	LC	OÖ	-	-	-	
Feldsperling	<i>Passer montanus</i>	-	LC	OÖ	-	S	F	
Haussperling	<i>Passer domesticus</i>	-	LC	OÖ	-	-	-	
Goldammer	<i>Emberiza citrinella</i>	-	LC	OÖ	ArCrRr	Z	F	
Star	<i>Sturnus vulgaris</i>	-	LC	OÖ	-	S	N	

Erläuterung: Name fett: Vorkommen einer wertbestimmenden Leitart
 Zeichenerklärung:
 EU... Schutz gemäß den Anhängen der EU-Richtlinien (VRL... Vogelschutzrichtlinie, FFH... Fauna-Flora-Habitatrichtlinie)
 RLÖ... Gefährdung gemäß Rote Liste Österreich: CR... Critically endangered; EN... Endangered; VU... Vulnerable; NT... Near threatened; LC... Least concern; DD... Data deficient; NE... Not evaluated
 §OÖ... Geschützt nach der oberösterreichischen Artenschutzverordnung
 JW... Jagdbares Wildtier im Sinn des OÖ Jagdgesetzes
 AML... Auswahlmotive Leitarten: A... Artenschutz (i... international, n... national, l... lokal); C... Charakteristik (r... regional typisch, l... lokal typisch); R... landschaftsökologische Raumbeziehungen (r... regional, l... lokal)
 Status im Zootop: schwarz: Art nachgewiesen; grau: Art mit potentiellm Vorkommen; Häufigkeit: -... kein Vorkommen; s... selten; z... zerstreut; h... häufig; Fm... Fortpflanzung möglich; Fw... Fortpflanzung wahrscheinlich; Fn... Fortpflanzung nachgewiesen; Dz... Durchzügler; WG... Wintergast; N... Nahrungsgast
 Anm... Anmerkungen: nähere Angaben zum Status, z. B. Endemit, Abschätzung des Brutbestandes

Zootop 5-03: Grottenthal - 4						Vorkommen im Zootop		Anmerkung
Deutscher Name	Wissenschaftlicher Name	EU	RLÖ	§OÖ JW	AML	Häufigkeit	Habitatnutzung	
Saatkrähe	<i>Corvus frugilegus</i>	-	LC	OÖ	-	-	-	
Rabenkrähe	<i>Corvus corone</i>	-	LC	JW	-	S	Fm	
Dohle	<i>Corvus monedula</i>	-	LC	OÖ	ArCrRr	-	-	
Elster	<i>Pica pica</i>	-	LC	JW	-	-	-	
Eichelhäher	<i>Garrulus glandarius</i>	-	LC	JW	-	-	-	
Lurche	Amphibia							
Teichmolch	<i>Lissotriton vulgaris</i>	FFH A IV	NT	OÖ	AiCrRI	-	-	
Feuersalamander	<i>Salamandra salamandra</i>	FFH A IV	NT	OÖ	AiCrRI	-	-	
Grasfrosch	<i>Rana temporaria</i>	FFH A IV	NT	OÖ	AiCrRI	-	-	
Gelbbauchunke	<i>Bombina variegata</i>	FFH-A II IV	VU	OÖ	AiCrRI	-	-	
Erdkröte	<i>Bufo bufo</i>	-	NT	OÖ	AnCrRI	S	Fm	
Kriechtiere	Reptilia							
Bergeidechse	<i>Zootoca vivipara</i>	FFH-A IV	NT	OÖ	AiCrRI	-	-	
Zauneidechse	<i>Lacerta agilis</i>	FFH-A IV	NT	OÖ	AiCrRI	-	-	
Blindschleiche	<i>Anguis fragilis</i>	-	NT	OÖ	AnCrRI	-	-	
Ringelnatter	<i>Natrix natrix</i>	-	NT	OÖ	AnCrRI	S	Fm	
Heuschrecken	Saltatoria							
Gestreifte Zartschrecke	<i>Leptophyes albovitata</i>	-	NT	-	AnCrRI	-	-	
Gemeine Sichelschrecke	<i>Phaneroptera falcata</i>	-	NT	-	AnCrRI	-	-	
Zwischerschrecke	<i>Tettigonia cantans</i>	-	LC	-	-	S	F	
Grünes Heupferd	<i>Tettigonia viridissima</i>	-	LC	-	-	-	-	
Roesels Beißschrecke	<i>Metrioptera roeseli</i>	-	LC	-	-	Z	F	
Zweifarbige Beißschrecke	<i>Metrioptera bicolor</i>	-	NT	-	AnCrRI	-	-	
Gewöhnliche Strauchschrecke	<i>Pholidoptera griseoptera</i>	-	LC	-	-	Z	F	
Gemeine Dornschrecke	<i>Tetrix undulata</i>	-	DD	-	-	-	-	
Feldgrille	<i>Gryllus campestris</i>	-	LC	-	AiCrRI	S	F	
Maulwurfgrille	<i>Gryllotalpa gryllotalpa</i>	-	NT	-	AnCrRI	S	Fm	
Heidegrashüpfer	<i>Stenobothrus lineatus</i>	-	LC	-	AiCrRI	-	-	
Kleine Goldschrecke	<i>Euthystiria brachyptera</i>	-	LC	-	-	S	F	
Große Goldschrecke	<i>Chrysochraon dispar</i>	-	NT	-	AnCrRI	-	-	

Erläuterung: Name fett: Vorkommen einer wertbestimmenden Leitart

Zeichenerklärung:

EU...Schutz gemäß den Anhängen der EU-Richtlinien (VRL...Vogelschutzrichtlinie, FFH...Fauna-Flora-Habitatrichtlinie)

RLÖ...Gefährdung gemäß Rote Liste Österreich: CR...Critically endangered; EN...Endangered; VU...Vulnerable; NT...Near threatened; LC...Least concern; DD...Data deficient; NE...Not evaluated

§OÖ... Geschützt nach der oberösterreichischen Artenschutzverordnung,

JW...Jagdbares Wildtier im Sinn des OÖ Jagdgesetzes

AML...Auswahlmotive Leitarten: A...Artenschutz (i...international, n...national, l...lokal); C...Charakteristik (r...regional typisch, l...lokal typisch); R...landschaftsökologische Raumbeziehungen (r...regional, l...lokal)

Status im Zootop: schwarz: Art nachgewiesen; grau: Art mit potentielltem Vorkommen; Häufigkeit: -...kein Vorkommen; s...selten; z...zerstreut; h...häufig; Fm...Fortpflanzung möglich; Fw...Fortpflanzung wahrscheinlich; Fn...Fortpflanzung nachgewiesen; Dz...Durchzügler; WG...Wintergast; N...Nahrungsgast

Anm...Anmerkungen: nähere Angaben zum Status, z. B. Endemit, Abschätzung des Brutbestandes

Zootop 5-03: Grottenthal - 5						Status im Zootop		Anmerkung
Deutscher Name	Wissenschaftlicher Name	EU	RLÖ	§OÖ JW	AML	Häufigkeit	Habitatnutzung	
Lauschschrecke	<i>Mecostethus parapeleurus</i>	-	NT		AnCrRI	-	-	
Buntbäuchiger Grashüpfer	<i>Omocestus viridulus</i>	-	LC	-	-	-	-	
Nachtigall-Grashüpfer	<i>Chorthippus biguttulus</i>	-	LC	-	-	Z	F	
Brauner Grashüpfer	<i>Chorthippus brunneus</i>	-	LC	-	-	-	-	
Wiesengrashüpfer	<i>Chorthippus dorsatus</i>	-	LC	-	-	Z	F	
Gemeiner Grashüpfer	<i>Chorthippus parallelus</i>	-	LC	-	-	S	F	
Libellen	Odonata							
Frühe Adonislibelle	<i>Pyrrhosoma nymphula</i>	-	LC	OÖ	-	-	-	
Hufeisen-Azurjungfer	<i>Coenagrion puella</i>	-	LC	OÖ	-	-	-	
Gemeine Pechlibelle	<i>Ischnura elegans</i>	-	LC	OÖ	-	-	-	
Federlibelle	<i>Platycnemis pennipes</i>	-	LC	OÖ		S	Fm	
Zweigestreifte Quelljungfer	<i>Cordulegaster boltoni</i>	-	VU	OÖ	AnCrRI	-	-	
Blaugrüne Mosaikjungfer	<i>Aeshna cyanea</i>	-	LC	OÖ	-	S	N	
Großer Blaupfeil	<i>Orthetrum cancellatum</i>	-	LC	OÖ	AICrRr	-	-	
Gemeine Heidelibelle	<i>Sympetrum vulgatum</i>	-	LC	OÖ		-	-	
Tagfalter	Rhopalocera							
Schwabenschwanz	<i>Papilio machaon</i>	-	LC	OÖ	AICrRI	-	-	
Zitronenfalter	<i>Gonepteryx rhamni</i>	-	LC	OÖ	-	S	Fm	
Gemeiner Heufalter	<i>Colias hyale</i>	-	LC	OÖ	-	-	-	
Großer Kohlweißling	<i>Pieris brassicae</i>	-	LC	-	-	-	-	
Kleiner Kohlweißling	<i>Pieris rapae</i>	-	LC	-	-	-	-	
Aurorafalter	<i>Anthocharis cardamines</i>	-	LC	OÖ	-	S	Fm	
Trauermantel	<i>Nymphalis antiopa</i>	-	LC	OÖ	AICrRI	-	-	
Admiral	<i>Vanessa atalanta</i>	-	LC	OÖ	-	-	-	
Distelfalter	<i>Vanessa cardui</i>	-	NE	OÖ	-	-	-	
Kleiner Fuchs	<i>Aglais urticae</i>	-	LC	OÖ	-	-	-	
Tagpfauenauge	<i>Inachis io</i>	-	LC	OÖ	-	S	Fm	
Kaisermantel	<i>Argynnis paphia</i>	-	LC	OÖ	AICrRI	-	-	
Kleiner Perlmutterfalter	<i>Issoria lathonia</i>	-	LC	OÖ	AICrRI	-	-	
Schachbrett	<i>Melanargia galathea</i>	-	LC	-	AICrRI	-	-	

Erläuterung: Name fett: Vorkommen einer wertbestimmenden Leitart

Zeichenerklärung:

EU...Schutz gemäß den Anhängen der EU-Richtlinien (VRL...Vogelschutzrichtlinie, FFH...Fauna-Flora-Habitatrichtlinie)

RLÖ...Gefährdung gemäß Rote Liste Österreich: CR...Critically endangered; EN...Endangered; VU...Vulnerable; NT...Near threatened; LC...Least concern; DD...Data deficient; NE...Not evaluated

§OÖ... Geschützt nach der oberösterreichischen Artenschutzverordnung,

JW...Jagdbares Wildtier im Sinn des OÖ Jagdgesetzes

AML...Auswahlmotive Leitarten: A...Artenschutz (i...international, n...national, l...lokal); C...Charakteristik (r...regional typisch, l...lokal typisch); R...landschaftsökologische Raumbeziehungen (r...regional, l...lokal)

Status im Zootop: schwarz: Art nachgewiesen; grau: Art mit potentiellm Vorkommen; Häufigkeit: -...kein Vorkommen; s...selten; z...zerstreut; h...häufig; Fm...Fortpflanzung möglich; Fw...Fortpflanzung wahrscheinlich;

Fn...Fortpflanzung nachgewiesen; Dz...Durchzügler; WG...Wintergast; N...Nahrungsgast

Anm...Anmerkungen: nähere Angaben zum Status, z. B. Endemit, Abschätzung des Brutbestandes

Zootop 5-03: Grottenthal - 6						Vorkommen im Zootop		Anmerkung
Deutscher Name	Wissenschaftlicher Name	EU	RLÖ	§OÖ JW	AML	Häufigkeit	Habitatnutzung	
Rundaugen-Mohrenfalter	<i>Erebia medusa</i>	-	NT	-	AiCrRI	S	F	
Großes Ochsenauge	<i>Maniola jurtina</i>	-	LC	-	-	Z	F	
Brauner Waldvogel	<i>Aphantopus hyperantus</i>	-	LC	-	-	S	F	
Waldbrettspiel	<i>Pararge aegeria</i>	-	LC	-	-	-	-	
Kleines Wiesenvögelchen	<i>Coenonympha pamphilus</i>	-	LC	-	-	S	F	
Dunkler Ameisenbläuling	<i>Maculinea nausithous</i>	FFH A II IV	VU	OÖ	AiCrRI	-	-	
Argus-Bläuling	<i>Plebejus argus</i>	-	NT	OÖ	AiCrRr	S	Fm	
Hauhechelbläuling	<i>Polyommatus icarus</i>	-	LC	OÖ	-	S	Fm	
Spanische Flagge	<i>Callimorpha quadripunctaria</i>	FFH A II IV	LC	OÖ	AiCrRr	-	-	
Schwarzspanner	<i>Odetia atrata</i>	-	-	-	AiCrRr	S	Fm	
Laufkäfer	Carabidae							
Brauner Sandlaufkäfer	<i>Cicindela hybridus</i>	-	LC	OÖ	AiCrRI	-	-	
Lederlaufkäfer	<i>Carabus coriaceus</i>	-	LC	-	-	-	-	
Goldleiste	<i>Carabus violaceus</i>	-	LC	-	-	-	-	
Körnerwarze	<i>Carabus cancellatus</i>	-	LC	-	-	-	-	
Hochmoorlaufkäfer	<i>Carabus menetriesii pacholei</i>	FFH A II/IV	VU	OÖ	AiCrRI	-	-	Endemit

Erläuterung: Name fett: Vorkommen einer wertbestimmenden Leitart
 Zeichenerklärung:
 EU...Schutz gemäß den Anhängen der EU-Richtlinien (VRL...Vogelschutzrichtlinie, FFH...Fauna-Flora-Habitatrichtlinie)
 RLÖ...Gefährdung gemäß Rote Liste Österreich: CR...Critically endangered; EN...Endangered;
 VU...Vulnerable; NT...Near threatened; LC...Least concern; DD...Data deficient; NE...Not evaluated
 §OÖ...Geschützt nach der oberösterreichischen Artenschutzverordnung,
 JW...Jagdbares Wildtier im Sinn des OÖ Jagdgesetzes
 AML...Auswahlmotive Leitarten: A...Artenschutz (i...international, n...national, l...lokal); C...Charakteristik (r...regional typisch, l...lokal typisch); R...landschaftsökologische Raumbeziehungen (r...regional, l...lokal)
 Status im Zootop: schwarz: Art nachgewiesen; grau: Art mit potentiellm Vorkommen; Häufigkeit: -...kein Vorkommen; s...selten; z...zerstreut; h...häufig; Fm...Fortpflanzung möglich; Fw...Fortpflanzung wahrscheinlich; Fn...Fortpflanzung nachgewiesen; Dz...Durchzügler; WG...Wintergast; N...Nahrungsgast
 Anm...Anmerkungen: nähere Angaben zum Status, z. B. Endemit, Abschätzung des Brutbestandes

Tabelle 19: Potenzielle und aktuelle Vorkommen von Tierarten im Zootop

Zootop 5-04: Summerau

Zootop 5-04: Summerau - 1						Vorkommen im Zootop		Anmerkung
Deutscher Name	Wissenschaftlicher Name	EU	RLÖ	§OÖ JW	AML	Häufigkeit	Habitatnutzung	
Säugetiere		Mammalia						
Jagdbare Wildtiere								
Feldhase	<i>Lepus europaeus</i>	-	NT	JW	AC,R _r	S	Fm	
Reh	<i>Capreolus capreolus</i>	-	LC	JW	AC,R _r	S	Fm	
Wildschwein	<i>Sus scrofa</i>	-	LC	JW		-	-	
Fuchs	<i>Vulpes vulpes</i>	-	LC	JW	AC,R _r	S	N	
Dachs	<i>Meles meles</i>	-	LC	JW	-	-	-	
Luchs	<i>Lynx lynx</i>	FFH-A II+IV	CR	JW	AC,R _r	-	-	
Fischotter	<i>Lutra lutra</i>	FFH-A II+IV	CR	JW	AC,R _r	-	-	
Mauswiesel	<i>Mustela nivalis</i>	-	LC	JW	-	-	-	
Hermelin	<i>Mustela erminea</i>	-	LC	JW	-	-	-	
Iltis	<i>Mustela putorius</i>	-	NT	JW	AC,R _r	-	-	
Baumrarder	<i>Martes martes</i>	-	LC	JW	AC,R _r	-	-	
Steinrarder	<i>Martes foina</i>	-	LC	JW	-	S	N	
Wildlebende Säugetiere								
Biber	<i>Castor fiber</i>	FFH-A II+IV	CR	OÖ	AC,R _r	-	-	
Wasserspitzmaus	<i>Neomys fodiens</i>	-	NT	OÖ	-	-	-	
Feldspitzmaus	<i>Crocidura leucodon</i>	-	LC	OÖ	-	-	-	
Waldspitzmaus	<i>Sorex araneus</i>	-	LC	OÖ	-	-	-	
Braunbrüstigel	<i>Erinaceus europaeus</i>	-	NT	OÖ	-	S	N	
Eichhörnchen	<i>Sciurus vulgaris</i>	-	LC	OÖ	-	-	-	
Fledermäuse		Chiroptera						
Großes Mausohr	<i>Myotis myotis</i>	FFH-A II+IV	LC	OÖ	AC,R _r	-	-	
Nordfledermaus	<i>Eptesicus nilssonii</i>	FFH-A IV	LC	OÖ	AC,R _r	-	-	
Zweifarbflodermas	<i>Vespertilio murinus</i>	FFH-A IV	NE	OÖ	AC,R _r	-	-	

Erläuterung: Name fett: Vorkommen einer wertbestimmenden Leitart
 Zeichenerklärung:
 EU...Schutz gemäß den Anhängen der EU-Richtlinien (VRL...Vogelschutzrichtlinie, FFH...Fauna-Flora-Habitatrichtlinie)
 RLÖ...Gefährdung gemäß Rote Liste Österreich: CR...Critically endangered; EN...Endangered;
 VU...Vulnerable; NT...Near threatened; LC...Least concern; DD...Data deficient; NE...Not evaluated
 §OÖ...Geschützt nach der oberösterreichischen Artenschutzverordnung,
 JW...Jagdbares Wildtier im Sinn des OÖ Jagdgesetzes
 AML...Auswahlmotive Leitarten: A...Artenschutz (i...international, n...national, l...lokal); C...Charakteristik (r...regional typisch, l...lokal typisch); R...landschaftsökologische Raumbeziehungen (r...regional, l...lokal)
 Status im Zootop: schwarz: Art nachgewiesen; grau: Art mit potentiellm Vorkommen; Häufigkeit: -...kein Vorkommen; s...selten; z...zerstreut; h...häufig; Fm...Fortpflanzung möglich; Fw...Fortpflanzung wahrscheinlich; Fn...Fortpflanzung nachgewiesen; Dz...Durchzügler; WG...Wintergast; N...Nahrungsgast
 Anm...Anmerkungen: nähere Angaben zum Status, z. B. Endemit, Abschätzung des Brutbestandes

Zootop 5-04: Summerau - 2						Vorkommen im Zootop		Anmerkung
Deutscher Name	Wissenschaftlicher Name	EU	RLÖ	§OÖ JW	AML	Häufigkeit	Habitatnutzung	
Vögel	Aves							
Stockente	<i>Anas platyrhynchos</i>	-	LC	JW	-	-	-	
Kormoran	<i>Phalacrocorax carbo</i>	-	NT	OÖ		-	-	
Graureiher	<i>Ardea cinerea</i>	-	NT	JW	A _n C _r R _r	-	-	
Habicht	<i>Accipiter gentilis</i>	-	NT	JW	A _n C _r R _r	-	-	
Sperber	<i>Accipiter nisus</i>	-	LC	JW	-	-	-	
Mäusebussard	<i>Buteo buteo</i>	-	LC	JW	-	S	N	
Wespenbussard	<i>Pernis apivorus</i>	VSR-AI	NT	OÖ	A _n C _r R _r	-	-	
Rohrweihe	<i>Circus aeruginosus</i>	VSR-AI	NT	OÖ	A _n C _r R _r	-	-	
Wanderfalke	<i>Falco peregrinus</i>	VSR-AI	NT	OÖ	A _n C _r R _r	-	-	
Turmfalke	<i>Falco tinnunculus</i>	-	LC	OÖ	-	S	N	
Haselhuhn	<i>Bonasia bonasia</i>	-	NT	JW	A _n C _r R _r	-	-	
Wachtelkönig	<i>Crex crex</i>	VSR-AI	CR	OÖ	A _n C _r R _r	-	-	
Rebhuhn	<i>Perdix perdix</i>	-	VU	JW	A _n C _r R _r	-	-	
Wachtel	<i>Coturnix coturnix</i>	-	NT	JW	A _n C _r R _r	-	-	
Fasan	<i>Phasianus colchicus</i>	-	-	JW	-	-	-	
Ringeltaube	<i>Columba palumbus</i>	-	LC	JW	-	S	Fm	
Türkentaube	<i>Streptopelia decaocto</i>	-	LC	JW	-	S	Fm	
Uhu	<i>Bubo bubo</i>	VSR-AI	NT	OÖ	A _n C _r R _r	-	-	
Raufußkauz	<i>Aegolius funereus</i>	VSR-AI	NT	OÖ	A _n C _r R _r	-	-	
Waldkauz	<i>Strix aluco</i>	-	LC	OÖ	-	-	-	
Schwarzspecht	<i>Dryocopus martius</i>	VSR-AI	LC	OÖ	A _n C _r R _r	-	-	
Grünspecht	<i>Picus viridis</i>	-	LC	OÖ	-	-	-	
Buntspecht	<i>Dendrocopos major</i>	-	LC	OÖ	-	-	-	
Kuckuck	<i>Cuculus canorus</i>	-	LC	OÖ	-	-	-	
Eisvogel	<i>Alcedo atthis</i>	VSR-AI	VU	OÖ	A _n C _r R _r	-	-	
Teichhuhn	<i>Gallinula chloropus</i>	-	LC	OÖ	-	-	-	
Bläuhuhn	<i>Fulica atra</i>	-	LC	JW	-	-	-	
Feldlerche	<i>Alauda arvensis</i>	-	LC	OÖ	A _n C _r R _r	S	Fm	
Hausrotschwanz	<i>Phoenicurus ochruros</i>	-	LC	OÖ	-	Z	Fm	
Mehlschwalbe	<i>Delichon urbica</i>	-	NT	OÖ	A _n C _r R _r	S	Fm	
Rauchschwalbe	<i>Hirundo rustica</i>	-	NT	OÖ	A _n C _r R _r	S	Fm	

Erläuterung: Name fett: Vorkommen einer wertbestimmenden Leitart
 Zeichenerklärung:
 EU... Schutz gemäß den Anhängen der EU-Richtlinien (VRL... Vogelschutzrichtlinie, FFH... Fauna-Flora-Habitatrichtlinie)
 RLÖ... Gefährdung gemäß Rote Liste Österreich: CR... Critically endangered; EN... Endangered; VU... Vulnerable; NT... Near threatened; LC... Least concern; DD... Data deficient; NE... Not evaluated
 §OÖ... Geschützt nach der oberösterreichischen Artenschutzverordnung,
 JW... Jagdbares Wildtier im Sinn des OÖ Jagdgesetzes
 AML... Auswahlmotive Leitarten: A... Artenschutz (i... international, n... national, l... lokal); C... Charakteristik (r... regional typisch, l... lokal typisch); R... landschaftsökologische Raumbeziehungen (r... regional, l... lokal)
 Status im Zootop: schwarz: Art nachgewiesen; grau: Art mit potentiell Vorkommen; Häufigkeit: -... kein Vorkommen; s... selten; z... zerstreut; h... häufig; Fm... Fortpflanzung möglich; Fw... Fortpflanzung wahrscheinlich; Fn... Fortpflanzung nachgewiesen; Dz... Durchzügler; WG... Wintergast; N... Nahrungsgast
 Anm... Anmerkungen: nähere Angaben zum Status, z. B. Endemit, Abschätzung des Brutbestandes

Zootop 5-04: Summerau - 3						Vorkommen im Zootop		Anmerkung
Deutscher Name	Wissenschaftlicher Name	EU	RLÖ	§OÖ JW	AML	Häufigkeit	Habitatnutzung	
Gebirgsstelze	<i>Motacilla cinerea</i>	-	LC	ÖÖ	A,C;R _i	-	-	
Bachstelze	<i>Motacilla alba</i>	-	LC	ÖÖ	-	-	-	
Heckenbraunelle	<i>Prunella modularis</i>	-	LC	ÖÖ	-	-	-	
Mönchsgrasmücke	<i>Sylvia atricapilla</i>	-	LC	ÖÖ	-	S	Fm	
Klappergrasmücke	<i>Sylvia curruca</i>	-	LC	ÖÖ	-	-	-	
Fitis	<i>Phylloscopus trochilus</i>	-	LC	ÖÖ	-	-	-	
Zilpzalp	<i>Phylloscopus collybita</i>	-	LC	ÖÖ	-	-	-	
Wintergoldhähnchen	<i>Regulus regulus</i>	-	LC	ÖÖ	-	-	-	
Grauschnäpper	<i>Muscicapa striata</i>	-	LC	ÖÖ	A,C;R _i	-	-	
Rotkehlchen	<i>Erithacus rubecula</i>	-	LC	ÖÖ	-	-	-	
Amsel	<i>Turdus merula</i>	-	LC	ÖÖ	-	S	Fm	
Singdrossel	<i>Turdus philomelos</i>	-	LC	ÖÖ	-	-	-	
Wacholderdrossel	<i>Turdus pilaris</i>	-	LC	ÖÖ	-	-	-	
Misteldrossel	<i>Turdus viscivorus</i>	-	LC	ÖÖ	-	-	-	
Kohlmeise	<i>Parus major</i>	-	LC	ÖÖ	-	S	Fm	
Blaumeise	<i>Parus caeruleus</i>	-	LC	ÖÖ	-	-	-	
Tannenmeise	<i>Parus ater</i>	-	LC	ÖÖ	-	-	-	
Sumpfmehse	<i>Parus palustris</i>	-	LC	ÖÖ	-	-	-	
Haubenmeise	<i>Parus cristatus</i>	-	LC	ÖÖ	-	-	-	
Kleiber	<i>Sitta europaea</i>	-	LC	ÖÖ	-	-	-	
Zaunkönig	<i>Troglodytes troglodytes</i>	-	LC	ÖÖ	-	-	-	
Wasseramsel	<i>Cinclus cinclus</i>	-	LC	ÖÖ	A,C;R _r	-	-	
Gimpel	<i>Pyrrhula pyrrhula</i>	-	LC	ÖÖ	-	-	-	
Grünling	<i>Carduelis chloris</i>	-	LC	ÖÖ	-	S	Fm	
Stieglitz	<i>Carduelis carduelis</i>	-	LC	ÖÖ	-	-	-	
Erlenzeisig	<i>Carduelis spinus</i>	-	LC	ÖÖ	-	-	-	
Feldsperling	<i>Passer montanus</i>	-	LC	ÖÖ	-	S	Fm	
Haussperling	<i>Passer domesticus</i>	-	LC	ÖÖ	-	S	Fm	
Goldammer	<i>Emberiza citrinella</i>	-	LC	ÖÖ	ArCrR _r	-	-	
Star	<i>Sturnus vulgaris</i>	-	LC	ÖÖ	-	-	-	

Erläuterung: Name fett: Vorkommen einer wertbestimmenden Leitart
 Zeichenerklärung:
 EU...Schutz gemäß den Anhängen der EU-Richtlinien (VRL...Vogelschutzrichtlinie, FFH...Fauna-Flora-Habitatrichtlinie)
 RLÖ...Gefährdung gemäß Rote Liste Österreich: CR...Critically endangered; EN...Endangered;
 VU...Vulnerable; NT...Near threatened; LC...Least concern; DD...Data deficient; NE...Not evaluated
 §OÖ...Geschützt nach der oberösterreichischen Artenschutzverordnung
 JW...Jagdbares Wildtier im Sinn des ÖÖ Jagdgesetzes
 AML...Auswahlmotive Leitarten: A...Artenschutz (i...international, n...national, l...lokal); C...Charakteristik (r...regional typisch, l...lokal typisch); R...landschaftsökologische Raumbeziehungen (r...regional, l...lokal)
 Status im Zootop: schwarz: Art nachgewiesen; grau: Art mit potentiellm Vorkommen; Häufigkeit: -...kein Vorkommen; s...selten; z...zerstreut; h...häufig; Fm...Fortpflanzung möglich; Fw...Fortpflanzung wahrscheinlich;
 Fn...Fortpflanzung nachgewiesen; Dz...Durchzügler; WG...Wintergast; N...Nahrungsgast
 Anm...Anmerkungen: nähere Angaben zum Status, z. B. Endemit, Abschätzung des Brutbestandes

Zootop 5-04: Summerau - 4						Vorkommen im Zootop		Anmerkung
Deutscher Name	Wissenschaftlicher Name	EU	RLÖ	§OÖ JW	AML	Häufigkeit	Habitatnutzung	
Saatkrähe	<i>Corvus frugilegus</i>	-	LC	OÖ	-	-	-	
Rabenkrähe	<i>Corvus corone</i>	-	LC	JW	-	-	-	
Dohle	<i>Corvus monedula</i>	-	LC	OÖ	ArCrRr	-	-	
Elster	<i>Pica pica</i>	-	LC	JW	-	S	N	
Eichelhäher	<i>Garrulus glandarius</i>	-	LC	JW	-	-	-	
Lurche	Amphibia							
Teichmolch	<i>Lissotriton vulgaris</i>	FFH A IV	NT	OÖ	AiCrRI	-	-	
Feuersalamander	<i>Salamandra salamandra</i>	FFH A IV	NT	OÖ	AiCrRI	-	-	
Grasfrosch	<i>Rana temporaria</i>	FFH A IV	NT	OÖ	AiCrRI	-	-	
Gelbbauchunke	<i>Bombina variegata</i>	FFH-A II IV	VU	OÖ	AiCrRI	-	-	
Erdkröte	<i>Bufo bufo</i>	-	NT	OÖ	AnCrRI	-	-	
Kriechtiere	Reptilia							
Bergeidechse	<i>Zootoca vivipara</i>	FFH-A IV	NT	OÖ	AiCrRI	-	-	
Zauneidechse	<i>Lacerta agilis</i>	FFH-A IV	NT	OÖ	AiCrRI	-	-	
Blindschleiche	<i>Anguis fragilis</i>	-	NT	OÖ	AnCrRI	-	-	
Ringelnatter	<i>Natrix natrix</i>	-	NT	OÖ	AnCrRI	-	-	
Heuschrecken	Saltatoria							
Gestreifte Zartschrecke	<i>Leptophyes albovitata</i>	-	NT	-	AnCrRI	-	-	
Gemeine Sichelschrecke	<i>Phaneroptera falcata</i>	-	NT	-	AnCrRI	-	-	
Zwischerschrecke	<i>Tettigonia cantans</i>	-	LC	-	-	-	-	
Grünes Heupferd	<i>Tettigonia viridissima</i>	-	LC	-	-	-	-	
Roesels Beißschrecke	<i>Metrioptera roeseli</i>	-	LC	-	-	-	-	
Zweifarbige Beißschrecke	<i>Metrioptera bicolor</i>	-	NT	-	AnCrRI	-	-	
Gewöhnliche Strauchschrecke	<i>Pholidoptera griseoptera</i>	-	LC	-	-	-	-	
Gemeine Dornschrecke	<i>Tetrix undulata</i>	-	DD	-	-	-	-	
Feldgrille	<i>Gryllus campestris</i>	-	LC	-	AiCrRI	-	-	
Maulwurfgrille	<i>Gryllotalpa gryllotalpa</i>	-	NT	-	AnCrRI	-	-	
Heidegrashüpfer	<i>Stenobothrus lineatus</i>	-	LC	-	AiCrRI	-	-	
Kleine Goldschrecke	<i>Euthystiria brachyptera</i>	-	LC	-	-	-	-	
Große Goldschrecke	<i>Chrysochraon dispar</i>	-	NT	-	AnCrRI	-	-	

Erläuterung: Name fett: Vorkommen einer wertbestimmenden Leitart
 Zeichenerklärung:
 EU...Schutz gemäß den Anhängen der EU-Richtlinien (VRL...Vogelschutzrichtlinie, FFH...Fauna-Flora-Habitatrichtlinie)
 RLÖ...Gefährdung gemäß Rote Liste Österreich: CR...Critically endangered; EN...Endangered; VU...Vulnerable; NT...Near threatened; LC...Least concern; DD...Data deficient; NE...Not evaluated
 §OÖ... Geschützt nach der oberösterreichischen Artenschutzverordnung,
 JW...Jagdbares Wildtier im Sinn des OÖ Jagdgesetzes
 AML...Auswahlmotive Leitarten: A...Artenschutz (i...international, n...national, l...lokal); C...Charakteristik (r...regional typisch, l...lokal typisch); R...landschaftsökologische Raumbeziehungen (r...regional, l...lokal)
 Status im Zootop: schwarz: Art nachgewiesen; grau: Art mit potentielltem Vorkommen; Häufigkeit: -...kein Vorkommen; s...selten; z...zerstreut; h...häufig; Fm...Fortpflanzung möglich; Fw...Fortpflanzung wahrscheinlich; Fn...Fortpflanzung nachgewiesen; Dz...Durchzügler; WG...Wintergast; N...Nahrungsgast
 Anm...Anmerkungen: nähere Angaben zum Status, z. B. Endemit, Abschätzung des Brutbestandes

Zootop 5-04: Summerau - 5						Status im Zootop		Anmerkung
Deutscher Name	Wissenschaftlicher Name	EU	RLÖ	§OÖ JW	AML	Häufigkeit	Habitatnutzung	
Lauschschrecke	<i>Mecostethus parapeurus</i>	-	NT		AnCrRI	-	-	
Buntbäuchiger Grashüpfer	<i>Omocestus viridulus</i>	-	LC	-	-	-	-	
Nachtigall-Grashüpfer	<i>Chorthippus biguttulus</i>	-	LC	-	-	S	Fm	
Brauner Grashüpfer	<i>Chorthippus brunneus</i>	-	LC	-	-	-	-	
Wiesengrashüpfer	<i>Chorthippus dorsatus</i>	-	LC	-	-	S	F	
Gemeiner Grashüpfer	<i>Chorthippus parallelus</i>	-	LC	-	-	S	F	
Libellen	Odonata							
Frühe Adonislibelle	<i>Pyrrhosoma nymphula</i>	-	LC	OÖ	-	-	-	
Hufeisen-Azurjungfer	<i>Coenagrion puella</i>	-	LC	OÖ	-	-	-	
Gemeine Pechlibelle	<i>Ischnura elegans</i>	-	LC	OÖ	-	-	-	
Federlibelle	<i>Platycnemis pennipes</i>	-	LC	OÖ		-	-	
Zweigestreifte Quelljungfer	<i>Cordulegaster boltoni</i>	-	VU	OÖ	AnCrRI	-	-	
Blaugrüne Mosaikjungfer	<i>Aeshna cyanea</i>	-	LC	OÖ	-	-	-	
Großer Blaupfeil	<i>Orthretum cancellatum</i>	-	LC	OÖ	AICrRr	-	-	
Gemeine Heidelibelle	<i>Sympetrum vulgatum</i>	-	LC	OÖ		-	-	
Tagfalter	Rhopalocera							
Schwabenschwanz	<i>Papilio machaon</i>	-	LC	OÖ	AICrRI	-	-	
Zitronenfalter	<i>Gonepteryx rhamni</i>	-	LC	OÖ	-	-	-	
Gemeiner Heufalter	<i>Colias hyale</i>	-	LC	OÖ	-	-	-	
Großer Kohlweißling	<i>Pieris brassicae</i>	-	LC	-	-	-	-	
Kleiner Kohlweißling	<i>Pieris rapae</i>	-	LC	-	-	-	-	
Aurorafalter	<i>Anthocharis cardamines</i>	-	LC	OÖ	-	-	-	
Trauermantel	<i>Nymphalis antiopa</i>	-	LC	OÖ	AICrRI	-	-	
Admiral	<i>Vanessa atalanta</i>	-	LC	OÖ	-	-	-	
Distelfalter	<i>Vanessa cardui</i>	-	NE	OÖ	-	S	N	
Kleiner Fuchs	<i>Aglais urticae</i>	-	LC	OÖ	-	-	-	
Tagpfauenauge	<i>Inachis io</i>	-	LC	OÖ	-	-	-	
Kaisermantel	<i>Argynnis paphia</i>	-	LC	OÖ	AICrRI	-	-	
Kleiner Perlmutterfalter	<i>Issoria lathonia</i>	-	LC	OÖ	AICrRI	-	-	
Schachbrett	<i>Melanargia galathea</i>	-	LC	-	AICrRI	-	-	

Erläuterung: Name fett: Vorkommen einer wertbestimmenden Leitart
 Zeichenerklärung:
 EU...Schutz gemäß den Anhängen der EU-Richtlinien (VRL...Vogelschutzrichtlinie, FFH...Fauna-Flora-Habitatrichtlinie)
 RLÖ...Gefährdung gemäß Rote Liste Österreich: CR...Critically endangered; EN...Endangered; VU...Vulnerable; NT...Near threatened; LC...Least concern; DD...Data deficient; NE...Not evaluated
 §OÖ... Geschützt nach der oberösterreichischen Artenschutzverordnung,
 JW...Jagdbares Wildtier im Sinn des OÖ Jagdgesetzes
 AML...Auswahlmotive Leitarten: A...Artenschutz (i...international, n...national, l...lokal); C...Charakteristik (r...regional typisch, l...lokal typisch); R...landschaftsökologische Raumbeziehungen (r...regional, l...lokal)
 Status im Zootop: schwarz: Art nachgewiesen; grau: Art mit potentielltem Vorkommen; Häufigkeit: -...kein Vorkommen; s...selten; z...zerstreut; h...häufig; Fm...Fortpflanzung möglich; Fw...Fortpflanzung wahrscheinlich; Fn...Fortpflanzung nachgewiesen; Dz...Durchzügler; WG...Wintergast; N...Nahrungsgast
 Anm...Anmerkungen: nähere Angaben zum Status, z. B. Endemit, Abschätzung des Brutbestandes

Zootop 5-04: Summerau - 6						Vorkommen im Zootop		Anmerkung
Deutscher Name	Wissenschaftlicher Name	EU	RLÖ	§OÖ JW	AML	Häufigkeit	Habitatnutzung	
Rundaugen-Mohrenfalter	<i>Erebia medusa</i>	-	NT	-	AiCrRI	-	-	
Großes Ochsenauge	<i>Maniola jurtina</i>	-	LC	-	-	-	-	
Brauner Waldvogel	<i>Aphantopus hyperantus</i>	-	LC	-	-	-	-	
Waldbrettspiel	<i>Pararge aegeria</i>	-	LC	-	-	-	-	
Kleines Wiesenvögelchen	<i>Coenonympha pamphilus</i>	-	LC	-	-	-	-	
Dunkler Ameisenbläuling	<i>Maculinea nausithous</i>	FFH A II IV	VU	OÖ	AiCrRI	-	-	
Argus-Bläuling	<i>Plebejus argus</i>	-	NT	OÖ	AiCrRr	-	-	
Hauhechelbläuling	<i>Polyommatus icarus</i>	-	LC	OÖ	-	-	-	
Spanische Flagge	<i>Callimorpha quadripunctaria</i>	FFH A II IV	LC	OÖ	AiCrRr	-	-	
Schwarzspanner	<i>Odetia atrata</i>	-	-	-	AiCrRr	-	-	
Laufkäfer	Carabidae							
Brauner Sandlaufkäfer	<i>Cicindela hybridus</i>	-	LC	OÖ	AiCrRI	-	-	
Lederlaufkäfer	<i>Carabus coriaceus</i>	-	LC	-	-	-	-	
Goldleiste	<i>Carabus violaceus</i>	-	LC	-	-	-	-	
Körnerwarze	<i>Carabus cancellatus</i>	-	LC	-	-	-	-	
Hochmoorlaufkäfer	<i>Carabus menetriesii pacholei</i>	FFH A II/IV	VU	OÖ	AiCrRI	-	-	Endemit

Erläuterung: Name fett: Vorkommen einer wertbestimmenden Leitart
 Zeichenerklärung:
 EU...Schutz gemäß den Anhängen der EU-Richtlinien (VRL...Vogelschutzrichtlinie, FFH...Fauna-Flora-Habitatrichtlinie)
 RLÖ...Gefährdung gemäß Rote Liste Österreich: CR...Critically endangered; EN...Endangered;
 VU...Vulnerable; NT...Near threatened; LC...Least concern; DD...Data deficient; NE...Not evaluated
 §OÖ...Geschützt nach der oberösterreichischen Artenschutzverordnung,
 JW...Jagdbares Wildtier im Sinn des OÖ Jagdgesetzes
 AML...Auswahlmotive Leitarten: A...Artenschutz (i...international, n...national, l...lokal); C...Charakteristik (r...regional typisch, l...lokal typisch); R...landschaftsökologische Raumbeziehungen (r...regional, l...lokal)
 Status im Zootop: schwarz: Art nachgewiesen; grau: Art mit potentiellm Vorkommen; Häufigkeit: -...kein Vorkommen; s...selten; z...zerstreut; h...häufig; Fm...Fortpflanzung möglich; Fw...Fortpflanzung wahrscheinlich; Fn...Fortpflanzung nachgewiesen; Dz...Durchzügler; WG...Wintergast; N...Nahrungsgast
 Anm...Anmerkungen: nähere Angaben zum Status, z. B. Endemit, Abschätzung des Brutbestandes

Tabelle 20: Potenzielle und aktuelle Vorkommen von Tierarten im Zootop

Zootop 5-05: Labach

Zootop 5-05: Labach - 1						Vorkommen im Zootop		Anmerkung
Deutscher Name	Wissenschaftlicher Name	EU	RLÖ	§OÖ JW	AML	Häufigkeit	Habitatnutzung	
Säugetiere		Mammalia						
Jagdbare Wildtiere								
Feldhase	<i>Lepus europaeus</i>	-	NT	JW	AC,R _r	S	Fm	
Reh	<i>Capreolus capreolus</i>	-	LC	JW	AC,R _r	S	Fm	
Wildschwein	<i>Sus scrofa</i>	-	LC	JW		-	-	
Fuchs	<i>Vulpes vulpes</i>	-	LC	JW	AC,R _r	S	Fm	
Dachs	<i>Meles meles</i>	-	LC	JW	-	-	-	
Luchs	<i>Lynx lynx</i>	FFH-A II+IV	CR	JW	AC,R _r	-	-	
Fischotter	<i>Lutra lutra</i>	FFH-A II+IV	CR	JW	AC,R _r	-	-	
Mauswiesel	<i>Mustela nivalis</i>	-	LC	JW	-	S	Fm	
Hermelin	<i>Mustela erminea</i>	-	LC	JW	-	-	-	
Iltis	<i>Mustela putorius</i>	-	NT	JW	AC,R _r	-	-	
Baumrarder	<i>Martes martes</i>	-	LC	JW	AC,R _r	-	-	
Steinrarder	<i>Martes foina</i>	-	LC	JW	-	S	N	
Wildlebende Säugetiere								
Biber	<i>Castor fiber</i>	FFH-A II+IV	CR	OÖ	AC,R _r	-	-	
Wasserspitzmaus	<i>Neomys fodiens</i>	-	NT	OÖ	-	-	-	
Feldspitzmaus	<i>Crocidura leucodon</i>	-	LC	OÖ	-	S	Fm	
Waldspitzmaus	<i>Sorex araneus</i>	-	LC	OÖ	-	-	-	
Braunbrüstigel	<i>Erinaceus europaeus</i>	-	NT	OÖ	-	S	Fm	
Eichhörnchen	<i>Sciurus vulgaris</i>	-	LC	OÖ	-	-	-	
Fledermäuse		Chiroptera						
Großes Mausohr	<i>Myotis myotis</i>	FFH-A II+IV	LC	OÖ	AC,R _r	-	-	
Nordfledermaus	<i>Eptesicus nilssoni</i>	FFH-A IV	LC	OÖ	AC,R _r	-	-	
Zweifarbflodermas	<i>Vespertilio murinus</i>	FFH-A IV	NE	OÖ	AC,R _r	-	-	

Erläuterung: Name fett: Vorkommen einer wertbestimmenden Leitart

Zeichenerklärung:

EU...Schutz gemäß den Anhängen der EU-Richtlinien (VRL...Vogelschutzrichtlinie, FFH...Fauna-Flora-Habitatrichtlinie)

RLÖ...Gefährdung gemäß Rote Liste Österreich: CR...Critically endangered; EN...Endangered;

VU...Vulnerable; NT...Near threatened; LC...Least concern; DD...Data deficient; NE...Not evaluated

§OÖ...Geschützt nach der oberösterreichischen Artenschutzverordnung,

JW...Jagdbares Wildtier im Sinn des OÖ Jagdgesetzes

AML...Auswahlmotive Leitarten: A...Artenschutz (i...international, n...national, l...lokal); C...Charakteristik (r...regional typisch, l...lokal typisch); R...landschaftsökologische Raumbeziehungen (r...regional, l...lokal)

Status im Zootop: schwarz: Art nachgewiesen; grau: Art mit potentiellm Vorkommen; Häufigkeit: -...kein Vor-

kommen; s...selten; z...zerstreut; h...häufig; Fm...Fortpflanzung möglich; Fw...Fortpflanzung wahrscheinlich;

Fn...Fortpflanzung nachgewiesen; Dz...Durchzügler; WG...Wintergast; N...Nahrungsgast

Anm...Anmerkungen: nähere Angaben zum Status, z. B. Endemit, Abschätzung des Brutbestandes

Zootop 5-05: Labach - 2						Vorkommen im Zootop		Anmerkung
Deutscher Name	Wissenschaftlicher Name	EU	RLÖ	§OÖ JW	AML	Häufigkeit	Habitatnutzung	
Vögel	Aves							
Stockente	<i>Anas platyrhynchos</i>	-	LC	JW	-	S	Fm	
Kormoran	<i>Phalacrocorax carbo</i>	-	NT	OÖ		-	-	
Graureiher	<i>Ardea cinerea</i>	-	NT	JW	A _n C _r R _r	-	-	
Habicht	<i>Accipiter gentilis</i>	-	NT	JW	A _n C _r R _r	-	-	
Sperber	<i>Accipiter nisus</i>	-	LC	JW	-	-	-	
Mäusebussard	<i>Buteo buteo</i>	-	LC	JW	-	S	Fm	
Wespenbussard	<i>Pernis apivorus</i>	VSR-AI	NT	OÖ	A _n C _r R _r	-	-	
Rohrweihe	<i>Circus aeruginosus</i>	VSR-AI	NT	OÖ	A _n C _r R _r	-	-	
Wanderfalke	<i>Falco peregrinus</i>	VSR-AI	NT	OÖ	A _n C _r R _r	-	-	
Turmfalke	<i>Falco tinnunculus</i>	-	LC	OÖ	-	S	Fm	
Haselhuhn	<i>Bonasia bonasia</i>	-	NT	JW	A _n C _r R _r	-	-	
Wachtelkönig	<i>Crex crex</i>	VSR-AI	CR	OÖ	A _n C _r R _r	S	Fm	
Rebhuhn	<i>Perdix perdix</i>	-	VU	JW	A _n C _r R _r	-	-	
Wachtel	<i>Coturnix coturnix</i>	-	NT	JW	A _n C _r R _r	S	Fm	
Fasan	<i>Phasianus colchicus</i>	-	-	JW	-	-	-	
Ringeltaube	<i>Columba palumbus</i>	-	LC	JW	-	Z	Fm	
Türkentaube	<i>Streptopelia decaocto</i>	-	LC	JW	-	S	Fm	
Uhu	<i>Bubo bubo</i>	VSR-AI	NT	OÖ	A _n C _r R _r	-	-	
Raufußkauz	<i>Aegolius funereus</i>	VSR-AI	NT	OÖ	A _n C _r R _r	-	-	
Waldkauz	<i>Strix aluco</i>	-	LC	OÖ	-	-	-	
Schwarzspecht	<i>Dryocopus martius</i>	VSR-AI	LC	OÖ	A _n C _r R _r	-	-	
Grünspecht	<i>Picus viridis</i>	-	LC	OÖ	-	S	Fm	
Buntspecht	<i>Dendrocopos major</i>	-	LC	OÖ	-	-	-	
Kuckuck	<i>Cuculus canorus</i>	-	LC	OÖ	-	-	-	
Eisvogel	<i>Alcedo atthis</i>	VSR-AI	VU	OÖ	A _n C _r R _r	-	-	
Teichhuhn	<i>Gallinula chloropus</i>	-	LC	OÖ	-	-	-	
Bläuhuhn	<i>Fulica atra</i>	-	LC	JW	-	-	-	
Feldlerche	<i>Alauda arvensis</i>	-	LC	OÖ	A _n C _r R _r	Z	F	
Hausrotschwanz	<i>Phoenicurus ochruros</i>	-	LC	OÖ	-	S	Fm	
Mehlschwalbe	<i>Delichon urbica</i>	-	NT	OÖ	A _n C _r R _r	S	Fm	
Rauchschwalbe	<i>Hirundo rustica</i>	-	NT	OÖ	A _n C _r R _r	S	Fm	

Erläuterung: Name fett: Vorkommen einer wertbestimmenden Leitart
 Zeichenerklärung:
 EU... Schutz gemäß den Anhängen der EU-Richtlinien (VRL... Vogelschutzrichtlinie, FFH... Fauna-Flora-Habitatrichtlinie)
 RLÖ... Gefährdung gemäß Rote Liste Österreich: CR... Critically endangered; EN... Endangered; VU... Vulnerable; NT... Near threatened; LC... Least concern; DD... Data deficient; NE... Not evaluated
 §OÖ... Geschützt nach der oberösterreichischen Artenschutzverordnung,
 JW... Jagdbares Wildtier im Sinn des OÖ Jagdgesetzes
 AML... Auswahlmotive Leitarten: A... Artenschutz (i... international, n... national, l... lokal); C... Charakteristik (r... regional typisch, l... lokal typisch); R... landschaftsökologische Raumbeziehungen (r... regional, l... lokal)
 Status im Zootop: schwarz: Art nachgewiesen; grau: Art mit potentiell Vorkommen; Häufigkeit: -...kein Vorkommen; s...selten; z...zerstreut; h...häufig; Fm...Fortpflanzung möglich; Fw...Fortpflanzung wahrscheinlich; Fn...Fortpflanzung nachgewiesen; Dz...Durchzügler; WG... Wintergast; N...Nahrungsgast
 Anm...Anmerkungen: nähere Angaben zum Status, z. B. Endemit, Abschätzung des Brutbestandes

Zootop 5-05: Labach - 3						Vorkommen im Zootop		Anmerkung
Deutscher Name	Wissenschaftlicher Name	EU	RLÖ	§OÖ JW	AML	Häufigkeit	Habitatnutzung	
Gebirgsstelze	<i>Motacilla cinerea</i>	-	LC	OÖ	A,C;R _i	-	-	
Bachstelze	<i>Motacilla alba</i>	-	LC	OÖ	-	S	Fm	
Heckenbraunelle	<i>Prunella modularis</i>	-	LC	OÖ	-	-	-	
Mönchsgrasmücke	<i>Sylvia atricapilla</i>	-	LC	OÖ	-	S	Fm	
Klappergrasmücke	<i>Sylvia curruca</i>	-	LC	OÖ	-	-	-	
Fitis	<i>Phylloscopus trochilus</i>	-	LC	OÖ	-	-	-	
Zilpzalp	<i>Phylloscopus collybita</i>	-	LC	OÖ	-	-	-	
Wintergoldhähnchen	<i>Regulus regulus</i>	-	LC	OÖ	-	-	-	
Grauschnäpper	<i>Muscicapa striata</i>	-	LC	OÖ	A,C;R _i	-	-	
Rotkehlchen	<i>Erithacus rubecula</i>	-	LC	OÖ	-	S	Fm	
Amsel	<i>Turdus merula</i>	-	LC	OÖ	-	S	F	
Singdrossel	<i>Turdus philomelos</i>	-	LC	OÖ	-	-	-	
Wacholderdrossel	<i>Turdus pilaris</i>	-	LC	OÖ	-	-	-	
Misteldrossel	<i>Turdus viscivorus</i>	-	LC	OÖ	-	-	-	
Kohlmeise	<i>Parus major</i>	-	LC	OÖ	-	-	-	
Blaumeise	<i>Parus caeruleus</i>	-	LC	OÖ	-	-	-	
Tannenmeise	<i>Parus ater</i>	-	LC	OÖ	-	-	-	
Sumpfmehse	<i>Parus palustris</i>	-	LC	OÖ	-	-	-	
Haubenmeise	<i>Parus cristatus</i>	-	LC	OÖ	-	-	-	
Kleiber	<i>Sitta europaea</i>	-	LC	OÖ	-	-	-	
Zaunkönig	<i>Troglodytes troglodytes</i>	-	LC	OÖ	-	-	-	
Wasseramsel	<i>Cinclus cinclus</i>	-	LC	OÖ	A,C;R _r	-	-	
Gimpel	<i>Pyrrhula pyrrhula</i>	-	LC	OÖ	-	-	-	
Grünling	<i>Carduelis chloris</i>	-	LC	OÖ	-	S	Fm	
Stieglitz	<i>Carduelis carduelis</i>	-	LC	OÖ	-	S	Fm	
Erlenzeisig	<i>Carduelis spinus</i>	-	LC	OÖ	-	-	-	
Feldsperling	<i>Passer montanus</i>	-	LC	OÖ	-	Z	F	
Haussperling	<i>Passer domesticus</i>	-	LC	OÖ	-	S	Fm	
Goldammer	<i>Emberiza citrinella</i>	-	LC	OÖ	ArCrR _r	S	Fm	
Star	<i>Sturnus vulgaris</i>	-	LC	OÖ	-	S	Fm	

Erläuterung: Name fett: Vorkommen einer wertbestimmenden Leitart
 Zeichenerklärung:
 EU...Schutz gemäß den Anhängen der EU-Richtlinien (VRL...Vogelschutzrichtlinie, FFH...Fauna-Flora-Habitatrichtlinie)
 RLÖ...Gefährdung gemäß Rote Liste Österreich: CR...Critically endangered; EN...Endangered; VU...Vulnerable; NT...Near threatened; LC...Least concern; DD...Data deficient; NE...Not evaluated
 §OÖ...Geschützt nach der oberösterreichischen Artenschutzverordnung
 JW...Jagdbares Wildtier im Sinn des OÖ Jagdgesetzes
 AML...Auswahlmotive Leitarten: A...Artenschutz (i...international, n...national, l...lokal); C...Charakteristik (r...regional typisch, l...lokal typisch); R...landschaftsökologische Raumbeziehungen (r...regional, l...lokal)
 Status im Zootop: schwarz: Art nachgewiesen; grau: Art mit potentiellm Vorkommen; Häufigkeit: -...kein Vorkommen; s...selten; z...zerstreut; h...häufig; Fm...Fortpflanzung möglich; Fw...Fortpflanzung wahrscheinlich; Fn...Fortpflanzung nachgewiesen; Dz...Durchzügler; WG...Wintergast; N...Nahrungsgast
 Anm...Anmerkungen: nähere Angaben zum Status, z. B. Endemit, Abschätzung des Brutbestandes

Zootop 5-05: Labach - 4						Vorkommen im Zootop		Anmerkung
Deutscher Name	Wissenschaftlicher Name	EU	RLÖ	§OÖ JW	AML	Häufigkeit	Habitatnutzung	
Saatkrähe	<i>Corvus frugilegus</i>	-	LC	OÖ	-	-	-	
Rabenkrähe	<i>Corvus corone</i>	-	LC	JW	-	S	N	
Dohle	<i>Corvus monedula</i>	-	LC	OÖ	ArCrRr	-	-	
Elster	<i>Pica pica</i>	-	LC	JW	-	S	N	
Eichelhäher	<i>Garrulus glandarius</i>	-	LC	JW	-	-	-	
Lurche	Amphibia							
Teichmolch	<i>Lissotriton vulgaris</i>	FFH A IV	NT	OÖ	AiCrRI	-	-	
Feuersalamander	<i>Salamandra salamandra</i>	FFH A IV	NT	OÖ	AiCrRI	-	-	
Grasfrosch	<i>Rana temporaria</i>	FFH A IV	NT	OÖ	AiCrRI	-	-	
Gelbbauchunke	<i>Bombina variegata</i>	FFH-A II IV	VU	OÖ	AiCrRI	-	-	
Erdkröte	<i>Bufo bufo</i>	-	NT	OÖ	AnCrRI	-	-	
Kriechtiere	Reptilia							
Bergeidechse	<i>Zootoca vivipara</i>	FFH-A IV	NT	OÖ	AiCrRI	-	-	
Zauneidechse	<i>Lacerta agilis</i>	FFH-A IV	NT	OÖ	AiCrRI	-	-	
Blindschleiche	<i>Anguis fragilis</i>	-	NT	OÖ	AnCrRI	-	-	
Ringelnatter	<i>Natrix natrix</i>	-	NT	OÖ	AnCrRI	-	-	
Heuschrecken	Saltatoria							
Gestreifte Zartschrecke	<i>Leptophyes albovitata</i>	-	NT	-	AnCrRI	-	-	
Gemeine Sichelschrecke	<i>Phaneroptera falcata</i>	-	NT	-	AnCrRI	-	-	
Zwischerschrecke	<i>Tettigonia cantans</i>	-	LC	-	-	-	-	
Grünes Heupferd	<i>Tettigonia viridissima</i>	-	LC	-	-	-	-	
Roesels Beißschrecke	<i>Metrioptera roeseli</i>	-	LC	-	-	Z	F	
Zweifarbige Beißschrecke	<i>Metrioptera bicolor</i>	-	NT	-	AnCrRI	-	-	
Gewöhnliche Strauchschrecke	<i>Pholidoptera griseoptera</i>	-	LC	-	-	S	F	
Gemeine Dornschrecke	<i>Tetrix undulata</i>	-	DD	-	-	-	-	
Feldgrille	<i>Gryllus campestris</i>	-	LC	-	AiCrRI	-	-	
Maulwurfgrille	<i>Gryllotalpa gryllotalpa</i>	-	NT	-	AnCrRI	-	-	
Heidegrashüpfer	<i>Stenobothrus lineatus</i>	-	LC	-	AiCrRI	-	-	
Kleine Goldschrecke	<i>Euthystiria brachyptera</i>	-	LC	-	-	-	-	
Große Goldschrecke	<i>Chrysochraon dispar</i>	-	NT	-	AnCrRI	-	-	

Erläuterung: Name fett: Vorkommen einer wertbestimmenden Leitart

Zeichenerklärung:

EU...Schutz gemäß den Anhängen der EU-Richtlinien (VRL...Vogelschutzrichtlinie, FFH...Fauna-Flora-Habitatrichtlinie)

RLÖ...Gefährdung gemäß Rote Liste Österreich: CR...Critically endangered; EN...Endangered; VU...Vulnerable; NT...Near threatened; LC...Least concern; DD...Data deficient; NE...Not evaluated

§OÖ... Geschützt nach der oberösterreichischen Artenschutzverordnung,

JW...Jagdbares Wildtier im Sinn des OÖ Jagdgesetzes

AML...Auswahlmotive Leitarten: A...Artenschutz (i...international, n...national, l...lokal); C...Charakteristik (r...regional typisch, l...lokal typisch); R...landschaftsökologische Raumbeziehungen (r...regional, l...lokal)

Status im Zootop: schwarz: Art nachgewiesen; grau: Art mit potentiell Vorkommen; Häufigkeit: -...kein Vorkommen; s...selten; z...zerstreut; h...häufig; Fm...Fortpflanzung möglich; Fw...Fortpflanzung wahrscheinlich; Fn...Fortpflanzung nachgewiesen; Dz...Durchzügler; WG...Wintergast; N...Nahrungsgast

Anm...Anmerkungen: nähere Angaben zum Status, z. B. Endemit, Abschätzung des Brutbestandes

Zootop 5-05: Labach - 5						Status im Zootop		Anmerkung
Deutscher Name	Wissenschaftlicher Name	EU	RLÖ	§OÖ JW	AML	Häufigkeit	Habitatnutzung	
Lauschschrecke	<i>Mecostethus parapeleurus</i>	-	NT		AnCrRI	-	-	
Buntbäuchiger Grashüpfer	<i>Omocestus viridulus</i>	-	LC	-	-	-	-	
Nachtigall-Grashüpfer	<i>Chorthippus biguttulus</i>	-	LC	-	-	S	F	
Brauner Grashüpfer	<i>Chorthippus brunneus</i>	-	LC	-	-	-	-	
Wiesengrashüpfer	<i>Chorthippus dorsatus</i>	-	LC	-	-	Z	F	
Gemeiner Grashüpfer	<i>Chorthippus parallelus</i>	-	LC	-	-	Z	F	
Libellen	Odonata							
Frühe Adonislibelle	<i>Pyrrhosoma nymphula</i>	-	LC	OÖ	-	-	-	
Hufeisen-Azurjungfer	<i>Coenagrion puella</i>	-	LC	OÖ	-	-	-	
Gemeine Pechlibelle	<i>Ischnura elegans</i>	-	LC	OÖ	-	-	-	
Federlibelle	<i>Platycnemis pennipes</i>	-	LC	OÖ		-	-	
Zweigestreifte Quelljungfer	<i>Cordulegaster boltoni</i>	-	VU	OÖ	AnCrRI	-	-	
Blaugrüne Mosaikjungfer	<i>Aeshna cyanea</i>	-	LC	OÖ	-	-	-	
Großer Blaupfeil	<i>Orthetrum cancellatum</i>	-	LC	OÖ	AICrRr	-	-	
Gemeine Heidelibelle	<i>Sympetrum vulgatum</i>	-	LC	OÖ		-	-	
Tagfalter	Rhopalocera							
Schwabenschwanz	<i>Papilio machaon</i>	-	LC	OÖ	AICrRI	-	-	
Zitronenfalter	<i>Gonepteryx rhamni</i>	-	LC	OÖ	-	-	-	
Gemeiner Heufalter	<i>Colias hyale</i>	-	LC	OÖ	-	S	N	
Großer Kohlweißling	<i>Pieris brassicae</i>	-	LC	-	-	-	-	
Kleiner Kohlweißling	<i>Pieris rapae</i>	-	LC	-	-	S	Fm	
Aurorafalter	<i>Anthocharis cardamines</i>	-	LC	OÖ	-	S	Fm	
Trauermantel	<i>Nymphalis antiopa</i>	-	LC	OÖ	AICrRI	-	-	
Admiral	<i>Vanessa atalanta</i>	-	LC	OÖ	-	-	-	
Distelfalter	<i>Vanessa cardui</i>	-	NE	OÖ	-	-	-	
Kleiner Fuchs	<i>Aglais urticae</i>	-	LC	OÖ	-	-	-	
Tagpfauenauge	<i>Inachis io</i>	-	LC	OÖ	-	S	Fm	
Kaisermantel	<i>Argynnis paphia</i>	-	LC	OÖ	AICrRI	-	-	
Kleiner Perlmutterfalter	<i>Issoria lathonia</i>	-	LC	OÖ	AICrRI	-	-	
Schachbrett	<i>Melanargia galathea</i>	-	LC	-	AICrRI	-	-	

Erläuterung: Name fett: Vorkommen einer wertbestimmenden Leitart

Zeichenerklärung:

EU...Schutz gemäß den Anhängen der EU-Richtlinien (VRL...Vogelschutzrichtlinie, FFH...Fauna-Flora-Habitatrichtlinie)

RLÖ...Gefährdung gemäß Rote Liste Österreich: CR...Critically endangered; EN...Endangered;

VU...Vulnerable; NT...Near threatened; LC...Least concern; DD...Data deficient; NE...Not evaluated

§OÖ...Geschützt nach der oberösterreichischen Artenschutzverordnung,

JW...Jagdbares Wildtier im Sinn des OÖ Jagdgesetzes

AML...Auswahlmotive Leitarten: A...Artenschutz (i...international, n...national, l...lokal); C...Charakteristik

(r...regional typisch, l...lokal typisch); R...landschaftsökologische Raumbeziehungen (r...regional, l...lokal)

Status im Zootop: schwarz: Art nachgewiesen; grau: Art mit potentielltem Vorkommen; Häufigkeit: -...kein Vor-

kommen; s...selten; z...zerstreut; h...häufig; Fm...Fortpflanzung möglich; Fw...Fortpflanzung wahrscheinlich;

Fn...Fortpflanzung nachgewiesen; Dz...Durchzügler; WG...Wintergast; N...Nahrungsgast

Anm...Anmerkungen: nähere Angaben zum Status, z. B. Endemit, Abschätzung des Brutbestandes

Zootop 5-05: Labach - 6						Vorkommen im Zootop		Anmerkung
Deutscher Name	Wissenschaftlicher Name	EU	RLÖ	§OÖ JW	AML	Häufigkeit	Habitatnutzung	
Rundaugen-Mohrenfalter	<i>Erebia medusa</i>	-	NT	-	AiCrRI	-	-	
Großes Ochsenauge	<i>Maniola jurtina</i>	-	LC	-	-	S	Fm	
Brauner Waldvogel	<i>Aphantopus hyperantus</i>	-	LC	-	-	-	-	
Waldbrettspiel	<i>Pararge aegeria</i>	-	LC	-	-	-	-	
Kleines Wiesenvögelchen	<i>Coenonympha pamphilus</i>	-	LC	-	-	-	-	
Dunkler Ameisenbläuling	<i>Maculinea nausithous</i>	FFH A II IV	VU	OÖ	AiCrRI	-	-	
Argus-Bläuling	<i>Plebejus argus</i>	-	NT	OÖ	AiCrRr	-	-	
Hauhechelbläuling	<i>Polyommatus icarus</i>	-	LC	OÖ	-	S	N	
Spanische Flagge	<i>Callimorpha quadripunctaria</i>	FFH A II IV	LC	OÖ	AiCrRr	-	-	
Schwarzspanner	<i>Odetia atrata</i>	-	-	-	AiCrRr	-	-	
Laufkäfer	Carabidae							
Brauner Sandlaufkäfer	<i>Cicindela hybridus</i>	-	LC	OÖ	AiCrRI	-	-	
Lederlaufkäfer	<i>Carabus coriaceus</i>	-	LC	-	-	-	-	
Goldleiste	<i>Carabus violaceus</i>	-	LC	-	-	-	-	
Körnerwarze	<i>Carabus cancellatus</i>	-	LC	-	-	-	-	
Hochmoorlaufkäfer	<i>Carabus menetriesii pacholei</i>	FFH A II/IV	VU	OÖ	AiCrRI	-	-	Endemit

Erläuterung: Name fett: Vorkommen einer wertbestimmenden Leitart
 Zeichenerklärung:
 EU...Schutz gemäß den Anhängen der EU-Richtlinien (VRL...Vogelschutzrichtlinie, FFH...Fauna-Flora-Habitatrichtlinie)
 RLÖ...Gefährdung gemäß Rote Liste Österreich: CR...Critically endangered; EN...Endangered;
 VU...Vulnerable; NT...Near threatened; LC...Least concern; DD...Data deficient; NE...Not evaluated
 §OÖ...Geschützt nach der oberösterreichischen Artenschutzverordnung,
 JW...Jagdbares Wildtier im Sinn des OÖ Jagdgesetzes
 AML...Auswahlmotive Leitarten: A...Artenschutz (i...international, n...national, l...lokal); C...Charakteristik (r...regional typisch, l...lokal typisch); R...landschaftsökologische Raumbeziehungen (r...regional, l...lokal)
 Status im Zootop: schwarz: Art nachgewiesen; grau: Art mit potentiellm Vorkommen; Häufigkeit: -...kein Vorkommen; s...selten; z...zerstreut; h...häufig; Fm...Fortpflanzung möglich; Fw...Fortpflanzung wahrscheinlich; Fn...Fortpflanzung nachgewiesen; Dz...Durchzügler; WG...Wintergast; N...Nahrungsgast
 Anm...Anmerkungen: nähere Angaben zum Status, z. B. Endemit, Abschätzung des Brutbestandes

Tabelle 21: Potenzielle und aktuelle Vorkommen von Tierarten im Zootop

Zootop 5-06: Feldlandschaft Labach

Zootop 5-06: Feldlandschaft Labach - 1						Vorkommen im Zootop		Anmerkung
Deutscher Name	Wissenschaftlicher Name	EU	RLÖ	§OÖ JW	AML	Häufigkeit	Habitatnutzung	
Säugetiere		Mammalia						
Jagdbare Wildtiere								
Feldhase	<i>Lepus europaeus</i>	-	NT	JW	AC,R _r	-	-	
Reh	<i>Capreolus capreolus</i>	-	LC	JW	AC,R _r	S	Fm	
Wildschwein	<i>Sus scrofa</i>	-	LC	JW		-	-	
Fuchs	<i>Vulpes vulpes</i>	-	LC	JW	AC,R _r	-	-	
Dachs	<i>Meles meles</i>	-	LC	JW	-	-	-	
Luchs	<i>Lynx lynx</i>	FFH-A II+IV	CR	JW	AC,R _r	-	-	
Fischotter	<i>Lutra lutra</i>	FFH-A II+IV	CR	JW	AC,R _r	-	-	
Mauswiesel	<i>Mustela nivalis</i>	-	LC	JW	-	-	-	
Hermelin	<i>Mustela erminea</i>	-	LC	JW	-	-	-	
Iltis	<i>Mustela putorius</i>	-	NT	JW	AC,R _r	-	-	
Baumarder	<i>Martes martes</i>	-	LC	JW	AC,R _r	-	-	
Steinmarder	<i>Martes foina</i>	-	LC	JW	-	S	N	
Wildlebende Säugetiere								
Biber	<i>Castor fiber</i>	FFH-A II+IV	CR	OÖ	AC,R _r	-	-	
Wasserspitzmaus	<i>Neomys fodiens</i>	-	NT	OÖ	-	-	-	
Feldspitzmaus	<i>Crocidura leucodon</i>	-	LC	OÖ	-	-	-	
Waldspitzmaus	<i>Sorex araneus</i>	-	LC	OÖ	-	-	-	
Braunbrüstigel	<i>Erinaceus europaeus</i>	-	NT	OÖ	-	S	N	
Eichhörnchen	<i>Sciurus vulgaris</i>	-	LC	OÖ	-	-	-	
Fledermäuse		Chiroptera						
Großes Mausohr	<i>Myotis myotis</i>	FFH-A II+IV	LC	OÖ	AC,R _r	-	-	
Nordfledermaus	<i>Eptesicus nilssonii</i>	FFH-A IV	LC	OÖ	AC,R _r	-	-	
Zweifarbflodermas	<i>Vespertilio murinus</i>	FFH-A IV	NE	OÖ	AC,R _r	-	-	

Erläuterung: *Name fett*: Vorkommen einer wertbestimmenden Leitart
 Zeichenerklärung:
 EU...Schutz gemäß den Anhängen der EU-Richtlinien (VRL...Vogelschutzrichtlinie, FFH...Fauna-Flora-Habitatrichtlinie)
 RLÖ...Gefährdung gemäß Rote Liste Österreich: CR...Critically endangered; EN...Endangered;
 VU...Vulnerable; NT...Near threatened; LC...Least concern; DD...Data deficient; NE...Not evaluated
 §OÖ...Geschützt nach der oberösterreichischen Artenschutzverordnung,
 JW...Jagdbares Wildtier im Sinn des OÖ Jagdgesetzes
 AML...Auswahlmotive Leitarten: A...Artenschutz (i...international, n...national, l...lokal); C...Charakteristik (r...regional typisch, l...lokal typisch); R...landschaftsökologische Raumbeziehungen (r...regional, l...lokal)
 Status im Zootop: schwarz: Art nachgewiesen; grau: Art mit potentiellm Vorkommen; Häufigkeit: -...kein Vorkommen; s...selten; z...zerstreut; h...häufig; Fm...Fortpflanzung möglich; Fw...Fortpflanzung wahrscheinlich; Fn...Fortpflanzung nachgewiesen; Dz...Durchzügler; WG...Wintergast; N...Nahrungsgast
 Anm...Anmerkungen: nähere Angaben zum Status, z. B. Endemit, Abschätzung des Brutbestandes

Zootop 5-06: Feldlandschaft Labach - 2						Vorkommen im Zootop		Anmerkung
Deutscher Name	Wissenschaftlicher Name	EU	RLÖ	§OÖ JW	AML	Häufigkeit	Habitatnutzung	
Vögel	Aves							
Stockente	<i>Anas platyrhynchos</i>	-	LC	JW	-	-	-	
Kormoran	<i>Phalacrocorax carbo</i>	-	NT	OÖ		-	-	
Graureiher	<i>Ardea cinerea</i>	-	NT	JW	A _n C _r R _r	-	-	
Habicht	<i>Accipiter gentilis</i>	-	NT	JW	A _n C _r R _r	-	-	
Sperber	<i>Accipiter nisus</i>	-	LC	JW	-	-	-	
Mäusebussard	<i>Buteo buteo</i>	-	LC	JW	-	S	N	
Wespenbussard	<i>Pernis apivorus</i>	VSR-AI	NT	OÖ	A _n C _r R _r	-	-	
Rohrweihe	<i>Circus aeruginosus</i>	VSR-AI	NT	OÖ	A _n C _r R _r	-	-	
Wanderfalke	<i>Falco peregrinus</i>	VSR-AI	NT	OÖ	A _n C _r R _r	-	-	
Turmfalke	<i>Falco tinnunculus</i>	-	LC	OÖ	-	S	N	
Haselhuhn	<i>Bonasia bonasia</i>	-	NT	JW	A _n C _r R _r	-	-	
Wachtelkönig	<i>Crex crex</i>	VSR-AI	CR	OÖ	A _n C _r R _r	-	-	
Rebhuhn	<i>Perdix perdix</i>	-	VU	JW	A _n C _r R _r	-	-	
Wachtel	<i>Coturnix coturnix</i>	-	NT	JW	A _n C _r R _r	-	-	
Fasan	<i>Phasianus colchicus</i>	-	-	JW	-	-	-	
Ringeltaube	<i>Columba palumbus</i>	-	LC	JW	-	S	N	
Türkentaube	<i>Streptopelia decaocto</i>	-	LC	JW	-	-	-	
Uhu	<i>Bubo bubo</i>	VSR-AI	NT	OÖ	A _n C _r R _r	-	-	
Raufußkauz	<i>Aegolius funereus</i>	VSR-AI	NT	OÖ	A _n C _r R _r	-	-	
Waldkauz	<i>Strix aluco</i>	-	LC	OÖ	-	-	-	
Schwarzspecht	<i>Dryocopus martius</i>	VSR-AI	LC	OÖ	A _n C _r R _r	-	-	
Grünspecht	<i>Picus viridis</i>	-	LC	OÖ	-	-	-	
Buntspecht	<i>Dendrocopos major</i>	-	LC	OÖ	-	-	-	
Kuckuck	<i>Cuculus canorus</i>	-	LC	OÖ	-	-	-	
Eisvogel	<i>Alcedo atthis</i>	VSR-AI	VU	OÖ	A _n C _r R _r	-	-	
Teichhuhn	<i>Gallinula chloropus</i>	-	LC	OÖ	-	-	-	
Bläuhuhn	<i>Fulica atra</i>	-	LC	JW	-	-	-	
Feldlerche	<i>Alauda arvensis</i>	-	LC	OÖ	A _n C _r R _r	S	Fm	
Hausrotschwanz	<i>Phoenicurus ochruros</i>	-	LC	OÖ	-	-	-	
Mehlschwalbe	<i>Delichon urbica</i>	-	NT	OÖ	A _n C _r R _r	S	N	
Rauchschwalbe	<i>Hirundo rustica</i>	-	NT	OÖ	A _n C _r R _r	S	N	

Erläuterung: Name fett: Vorkommen einer wertbestimmenden Leitart
 Zeichenerklärung:
 EU... Schutz gemäß den Anhängen der EU-Richtlinien (VRL... Vogelschutzrichtlinie, FFH... Fauna-Flora-Habitatrichtlinie)
 RLÖ... Gefährdung gemäß Rote Liste Österreich: CR... Critically endangered; EN... Endangered; VU... Vulnerable; NT... Near threatened; LC... Least concern; DD... Data deficient; NE... Not evaluated
 §OÖ... Geschützt nach der oberösterreichischen Artenschutzverordnung,
 JW... Jagdbares Wildtier im Sinn des OÖ Jagdgesetzes
 AML... Auswahlmotive Leitarten: A... Artenschutz (i... international, n... national, l... lokal); C... Charakteristik (r... regional typisch, l... lokal typisch); R... landschaftsökologische Raumbeziehungen (r... regional, l... lokal)
 Status im Zootop: schwarz: Art nachgewiesen; grau: Art mit potentiell Vorkommen; Häufigkeit: -... kein Vorkommen; s... selten; z... zerstreut; h... häufig; Fm... Fortpflanzung möglich; Fw... Fortpflanzung wahrscheinlich; Fn... Fortpflanzung nachgewiesen; Dz... Durchzügler; WG... Wintergast; N... Nahrungsgast
 Anm... Anmerkungen: nähere Angaben zum Status, z. B. Endemit, Abschätzung des Brutbestandes

Zootop 5-06: Feldlandschaft Labach - 3						Vorkommen im Zootop		Anmerkung
Deutscher Name	Wissenschaftlicher Name	EU	RLÖ	§OÖ JW	AML	Häufigkeit	Habitatnutzung	
Gebirgsstelze	<i>Motacilla cinerea</i>	-	LC	OÖ	A,C;R _i	-	-	
Bachstelze	<i>Motacilla alba</i>	-	LC	OÖ	-	-	-	
Heckenbraunelle	<i>Prunella modularis</i>	-	LC	OÖ	-	-	-	
Mönchsgrasmücke	<i>Sylvia atricapilla</i>	-	LC	OÖ	-	-	-	
Klappergrasmücke	<i>Sylvia curruca</i>	-	LC	OÖ	-	-	-	
Fitis	<i>Phylloscopus trochilus</i>	-	LC	OÖ	-	-	-	
Zilpzalp	<i>Phylloscopus collybita</i>	-	LC	OÖ	-	-	-	
Wintergoldhähnchen	<i>Regulus regulus</i>	-	LC	OÖ	-	-	-	
Grauschnäpper	<i>Muscicapa striata</i>	-	LC	OÖ	A,C;R _i	-	-	
Rotkehlchen	<i>Eriothacus rubecula</i>	-	LC	OÖ	-	-	-	
Amsel	<i>Turdus merula</i>	-	LC	OÖ	-	-	-	
Singdrossel	<i>Turdus philomelos</i>	-	LC	OÖ	-	-	-	
Wacholderdrossel	<i>Turdus pilaris</i>	-	LC	OÖ	-	-	-	
Misteldrossel	<i>Turdus viscivorus</i>	-	LC	OÖ	-	-	-	
Kohlmeise	<i>Parus major</i>	-	LC	OÖ	-	-	-	
Blaumeise	<i>Parus caeruleus</i>	-	LC	OÖ	-	-	-	
Tannenmeise	<i>Parus ater</i>	-	LC	OÖ	-	-	-	
Sumpfmehse	<i>Parus palustris</i>	-	LC	OÖ	-	-	-	
Haubenmeise	<i>Parus cristatus</i>	-	LC	OÖ	-	-	-	
Kleiber	<i>Sitta europaea</i>	-	LC	OÖ	-	-	-	
Zaunkönig	<i>Troglodytes troglodytes</i>	-	LC	OÖ	-	-	-	
Wasseramsel	<i>Cinclus cinclus</i>	-	LC	OÖ	A,C;R _r	-	-	
Gimpel	<i>Pyrrhula pyrrhula</i>	-	LC	OÖ	-	-	-	
Grünling	<i>Carduelis chloris</i>	-	LC	OÖ	-	-	-	
Stieglitz	<i>Carduelis carduelis</i>	-	LC	OÖ	-	-	-	
Erlenzeisig	<i>Carduelis spinus</i>	-	LC	OÖ	-	-	-	
Feldsperling	<i>Passer montanus</i>	-	LC	OÖ	-	-	-	
Haussperling	<i>Passer domesticus</i>	-	LC	OÖ	-	-	-	
Goldammer	<i>Emberiza citrinella</i>	-	LC	OÖ	ArCrR _r	S	Fm	
Star	<i>Sturnus vulgaris</i>	-	LC	OÖ	-	S	N	

Erläuterung: Name fett: Vorkommen einer wertbestimmenden Leitart
 Zeichenerklärung:
 EU... Schutz gemäß den Anhängen der EU-Richtlinien (VRL... Vogelschutzrichtlinie, FFH... Fauna-Flora-Habitatrichtlinie)
 RLÖ... Gefährdung gemäß Rote Liste Österreich: CR... Critically endangered; EN... Endangered; VU... Vulnerable; NT... Near threatened; LC... Least concern; DD... Data deficient; NE... Not evaluated
 §OÖ... Geschützt nach der oberösterreichischen Artenschutzverordnung
 JW... Jagdbares Wildtier im Sinn des OÖ Jagdgesetzes
 AML... Auswahlmotive Leitarten: A... Artenschutz (i... international, n... national, l... lokal); C... Charakteristik (r... regional typisch, l... lokal typisch); R... landschaftsökologische Raumbeziehungen (r... regional, l... lokal)
 Status im Zootop: schwarz: Art nachgewiesen; grau: Art mit potentiellm Vorkommen; Häufigkeit: -...kein Vorkommen; s... selten; z... zerstreut; h... häufig; Fm... Fortpflanzung möglich; Fw... Fortpflanzung wahrscheinlich; Fn... Fortpflanzung nachgewiesen; Dz... Durchzügler; WG... Wintergast; N... Nahrungsgast
 Anm... Anmerkungen: nähere Angaben zum Status, z. B. Endemit, Abschätzung des Brutbestandes

Zootop 5-06: Feldlandschaft Labach - 4						Vorkommen im Zootop		Anmerkung
Deutscher Name	Wissenschaftlicher Name	EU	RLÖ	§OÖ JW	AML	Häufigkeit	Habitatnutzung	
Saatkrähe	<i>Corvus frugilegus</i>	-	LC	OÖ	-	-	-	
Rabenkrähe	<i>Corvus corone</i>	-	LC	JW	-	-	-	
Dohle	<i>Corvus monedula</i>	-	LC	OÖ	ArCrRr	-	-	
Elster	<i>Pica pica</i>	-	LC	JW	-	-	-	
Eichelhäher	<i>Garrulus glandarius</i>	-	LC	JW	-	-	-	
Lurche	Amphibia							
Teichmolch	<i>Lissotriton vulgaris</i>	FFH A IV	NT	OÖ	AiCrRI	-	-	
Feuersalamander	<i>Salamandra salamandra</i>	FFH A IV	NT	OÖ	AiCrRI	-	-	
Grasfrosch	<i>Rana temporaria</i>	FFH A IV	NT	OÖ	AiCrRI	-	-	
Gelbbauchunke	<i>Bombina variegata</i>	FFH-A II IV	VU	OÖ	AiCrRI	-	-	
Erdkröte	<i>Bufo bufo</i>	-	NT	OÖ	AnCrRI	-	-	
Kriechtiere	Reptilia							
Bergeidechse	<i>Zootoca vivipara</i>	FFH-A IV	NT	OÖ	AiCrRI	-	-	
Zauneidechse	<i>Lacerta agilis</i>	FFH-A IV	NT	OÖ	AiCrRI	-	-	
Blindschleiche	<i>Anguis fragilis</i>	-	NT	OÖ	AnCrRI	-	-	
Ringelnatter	<i>Natrix natrix</i>	-	NT	OÖ	AnCrRI	-	-	
Heuschrecken	Saltatoria							
Gestreifte Zartschrecke	<i>Leptophyes albovitata</i>	-	NT	-	AnCrRI	-	-	
Gemeine Sichelschrecke	<i>Phaneroptera falcata</i>	-	NT	-	AnCrRI	-	-	
Zwischerschrecke	<i>Tettigonia cantans</i>	-	LC	-	-	-	-	
Grünes Heupferd	<i>Tettigonia viridissima</i>	-	LC	-	-	s	F	
Roesels Beißschrecke	<i>Metrioptera roeseli</i>	-	LC	-	-	s	F	
Zweifarbige Beißschrecke	<i>Metrioptera bicolor</i>	-	NT	-	AnCrRI	-	-	
Gewöhnliche Strauchschrecke	<i>Pholidoptera griseoptera</i>	-	LC	-	-	s	F	
Gemeine Dornschrecke	<i>Tetrix undulata</i>	-	DD	-	-	-	-	
Feldgrille	<i>Gryllus campestris</i>	-	LC	-	AiCrRI	z	F	
Maulwurfgrille	<i>Gryllotalpa gryllotalpa</i>	-	NT	-	AnCrRI	-	-	
Heidegrashüpfer	<i>Stenobothrus lineatus</i>	-	LC	-	AiCrRI	-	-	
Kleine Goldschrecke	<i>Euthystiria brachyptera</i>	-	LC	-	-	-	-	
Große Goldschrecke	<i>Chrysochraon dispar</i>	-	NT	-	AnCrRI	-	-	

Erläuterung: Name fett: Vorkommen einer wertbestimmenden Leitart
 Zeichenerklärung:
 EU...Schutz gemäß den Anhängen der EU-Richtlinien (VRL...Vogelschutzrichtlinie, FFH...Fauna-Flora-Habitatrichtlinie)
 RLÖ...Gefährdung gemäß Rote Liste Österreich: CR...Critically endangered; EN...Endangered; VU...Vulnerable; NT...Near threatened; LC...Least concern; DD...Data deficient; NE...Not evaluated
 §OÖ... Geschützt nach der oberösterreichischen Artenschutzverordnung,
 JW...Jagdbares Wildtier im Sinn des OÖ Jagdgesetzes
 AML...Auswahlmotive Leitarten: A...Artenschutz (i...international, n...national, l...lokal); C...Charakteristik (r...regional typisch, l...lokal typisch); R...landschaftsökologische Raumbeziehungen (r...regional, l...lokal)
 Status im Zootop: schwarz: Art nachgewiesen; grau: Art mit potentielltem Vorkommen; Häufigkeit: -...kein Vorkommen; s...selten; z...zerstreut; h...häufig; Fm...Fortpflanzung möglich; Fw...Fortpflanzung wahrscheinlich; Fn...Fortpflanzung nachgewiesen; Dz...Durchzügler; WG...Wintergast; N...Nahrungsgast
 Anm...Anmerkungen: nähere Angaben zum Status, z. B. Endemit, Abschätzung des Brutbestandes

Zootop 5-06: Feldlandschaft Labach - 5						Status im Zootop		Anmerkung
Deutscher Name	Wissenschaftlicher Name	EU	RLÖ	§OÖ JW	AML	Häufigkeit	Habitatnutzung	
Lauschschrecke	<i>Mecostethus parapeleurus</i>	-	NT		AnCrRI	-	-	
Buntbäuchiger Grashüpfer	<i>Omocestus viridulus</i>	-	LC	-	-	-	-	
Nachtigall-Grashüpfer	<i>Chorthippus biguttulus</i>	-	LC	-	-	S	F	
Brauner Grashüpfer	<i>Chorthippus brunneus</i>	-	LC	-	-	-	-	
Wiesengrashüpfer	<i>Chorthippus dorsatus</i>	-	LC	-	-	S	F	
Gemeiner Grashüpfer	<i>Chorthippus parallelus</i>	-	LC	-	-	S	F	
Libellen	Odonata							
Frühe Adonislibelle	<i>Pyrrhosoma nymphula</i>	-	LC	OÖ	-	-	-	
Hufeisen-Azurjungfer	<i>Coenagrion puella</i>	-	LC	OÖ	-	-	-	
Gemeine Pechlibelle	<i>Ischnura elegans</i>	-	LC	OÖ	-	-	-	
Federlibelle	<i>Platycnemis pennipes</i>	-	LC	OÖ		-	-	
Zweigestreifte Quelljungfer	<i>Cordulegaster boltoni</i>	-	VU	OÖ	AnCrRI	-	-	
Blaugrüne Mosaikjungfer	<i>Aeshna cyanea</i>	-	LC	OÖ	-	-	-	
Großer Blaupfeil	<i>Orthetrum cancellatum</i>	-	LC	OÖ	AICrRr	-	-	
Gemeine Heidelibelle	<i>Sympetrum vulgatum</i>	-	LC	OÖ		-	-	
Tagfalter	Rhopalocera							
Schwabenschwanz	<i>Papilio machaon</i>	-	LC	OÖ	AICrRI	-	-	
Zitronenfalter	<i>Gonepteryx rhamni</i>	-	LC	OÖ	-	-	-	
Gemeiner Heufalter	<i>Colias hyale</i>	-	LC	OÖ	-	-	-	
Großer Kohlweißling	<i>Pieris brassicae</i>	-	LC	-	-	-	-	
Kleiner Kohlweißling	<i>Pieris rapae</i>	-	LC	-	-	S	N	
Aurorafalter	<i>Anthocharis cardamines</i>	-	LC	OÖ	-	-	-	
Trauermantel	<i>Nymphalis antiopa</i>	-	LC	OÖ	AICrRI	-	-	
Admiral	<i>Vanessa atalanta</i>	-	LC	OÖ	-	-	-	
Distelfalter	<i>Vanessa cardui</i>	-	NE	OÖ	-	-	-	
Kleiner Fuchs	<i>Aglais urticae</i>	-	LC	OÖ	-	-	-	
Tagpfauenauge	<i>Inachis io</i>	-	LC	OÖ	-	s	Fm	
Kaisermantel	<i>Argynnis paphia</i>	-	LC	OÖ	AICrRI	-	-	
Kleiner Perlmutterfalter	<i>Issoria lathonia</i>	-	LC	OÖ	AICrRI	-	-	
Schachbrett	<i>Melanargia galathea</i>	-	LC	-	AICrRI	-	-	

Erläuterung: Name fett: Vorkommen einer wertbestimmenden Leitart
 Zeichenerklärung:
 EU...Schutz gemäß den Anhängen der EU-Richtlinien (VRL...Vogelschutzrichtlinie, FFH...Fauna-Flora-Habitatrichtlinie)
 RLÖ...Gefährdung gemäß Rote Liste Österreich: CR...Critically endangered; EN...Endangered; VU...Vulnerable; NT...Near threatened; LC...Least concern; DD...Data deficient; NE...Not evaluated
 §OÖ... Geschützt nach der oberösterreichischen Artenschutzverordnung,
 JW...Jagdbares Wildtier im Sinn des OÖ Jagdgesetzes
 AML...Auswahlmotive Leitarten: A...Artenschutz (i...international, n...national, l...lokal); C...Charakteristik (r...regional typisch, l...lokal typisch); R...landschaftsökologische Raumbeziehungen (r...regional, l...lokal)
 Status im Zootop: schwarz: Art nachgewiesen; grau: Art mit potentiellm Vorkommen; Häufigkeit: -...kein Vorkommen; s...selten; z...zerstreut; h...häufig; Fm...Fortpflanzung möglich; Fw...Fortpflanzung wahrscheinlich; Fn...Fortpflanzung nachgewiesen; Dz...Durchzügler; WG...Wintergast; N...Nahrungsgast
 Anm...Anmerkungen: nähere Angaben zum Status, z. B. Endemit, Abschätzung des Brutbestandes

Zootop 5-06: Feldlandschaft Labach - 6						Vorkommen im Zootop		Anmerkung
Deutscher Name	Wissenschaftlicher Name	EU	RLÖ	§OÖ JW	AML	Häufigkeit	Habitatnutzung	
Rundaugen-Mohrenfalter	<i>Erebia medusa</i>	-	NT	-	AiCrRI	-	-	
Großes Ochsenauge	<i>Maniola jurtina</i>	-	LC	-	-	s	F	
Brauner Waldvogel	<i>Aphantopus hyperantus</i>	-	LC	-	-	-	-	
Waldbrettspiel	<i>Pararge aegeria</i>	-	LC	-	-	-	-	
Kleines Wiesenvögelchen	<i>Coenonympha pamphilus</i>	-	LC	-	-	-	-	
Dunkler Ameisenbläuling	<i>Maculinea nausithous</i>	FFH A II IV	VU	OÖ	AiCrRI	-	-	
Argus-Bläuling	<i>Plebejus argus</i>	-	NT	OÖ	AiCrRr	-	-	
Hauhechelbläuling	<i>Polyommatus icarus</i>	-	LC	OÖ	-	-	-	
Spanische Flagge	<i>Callimorpha quadripunctaria</i>	FFH A II IV	LC	OÖ	AiCrRr	-	-	
Schwarzspanner	<i>Odetia atrata</i>	-	-	-	AiCrRr	-	-	
Laufkäfer	Carabidae							
Brauner Sandlaufkäfer	<i>Cicindela hybridus</i>	-	LC	OÖ	AiCrRI	-	-	
Lederlaufkäfer	<i>Carabus coriaceus</i>	-	LC	-	-	-	-	
Goldleiste	<i>Carabus violaceus</i>	-	LC	-	-	-	-	
Körnerwarze	<i>Carabus cancellatus</i>	-	LC	-	-	-	-	
Hochmoorlaufkäfer	<i>Carabus menetriesii pacholei</i>	FFH A II/IV	VU	OÖ	AiCrRI	-	-	Endemit

Erläuterung: Name fett: Vorkommen einer wertbestimmenden Leitart
 Zeichenerklärung:
 EU...Schutz gemäß den Anhängen der EU-Richtlinien (VRL...Vogelschutzrichtlinie, FFH...Fauna-Flora-Habitatrichtlinie)
 RLÖ...Gefährdung gemäß Rote Liste Österreich: CR...Critically endangered; EN...Endangered;
 VU...Vulnerable; NT...Near threatened; LC...Least concern; DD...Data deficient; NE...Not evaluated
 §OÖ...Geschützt nach der oberösterreichischen Artenschutzverordnung,
 JW...Jagdbares Wildtier im Sinn des OÖ Jagdgesetzes
 AML...Auswahlmotive Leitarten: A...Artenschutz (i...international, n...national, l...lokal); C...Charakteristik (r...regional typisch, l...lokal typisch); R...landschaftsökologische Raumbeziehungen (r...regional, l...lokal)
 Status im Zootop: schwarz: Art nachgewiesen; grau: Art mit potentiellm Vorkommen; Häufigkeit: -...kein Vorkommen; s...selten; z...zerstreut; h...häufig; Fm...Fortpflanzung möglich; Fw...Fortpflanzung wahrscheinlich; Fn...Fortpflanzung nachgewiesen; Dz...Durchzügler; WG...Wintergast; N...Nahrungsgast
 Anm...Anmerkungen: nähere Angaben zum Status, z. B. Endemit, Abschätzung des Brutbestandes

Tabelle 22: Potenzielle und aktuelle Vorkommen von Tierarten im Zootop

3.1.6 Zootopkomplex 6: Bewaldete Kuppen Apfoltern und Dreißgen

Zootop 6-01: Siedlungsraum Apfoltern

Zootop 6-01: Siedlungsraum Apfoltern - 1						Vorkommen im Zootop		Anmerkung
Deutscher Name	Wissenschaftlicher Name	EU	RLÖ	§OÖ JW	AML	Häufigkeit	Habitatnutzung	
Säugetiere		Mammalia						
Jagdbare Wildtiere								
Feldhase	<i>Lepus europaeus</i>	-	NT	JW	AC,R _r	-	-	
Reh	<i>Capreolus capreolus</i>	-	LC	JW	AC,R _r	-	-	
Wildschwein	<i>Sus scrofa</i>	-	LC	JW		-	-	
Fuchs	<i>Vulpes vulpes</i>	-	LC	JW	AC,R _r	-	-	
Dachs	<i>Meles meles</i>	-	LC	JW	-	-	-	
Luchs	<i>Lynx lynx</i>	FFH-A II+IV	CR	JW	AC,R _r	-	-	
Fischotter	<i>Lutra lutra</i>	FFH-A II+IV	CR	JW	AC,R _r	-	-	
Mauswiesel	<i>Mustela nivalis</i>	-	LC	JW	-	-	-	
Hermelin	<i>Mustela erminea</i>	-	LC	JW	-	-	-	
Iltis	<i>Mustela putorius</i>	-	NT	JW	AC,R _r	-	-	
Baumarder	<i>Martes martes</i>	-	LC	JW	AC,R _r	-	-	
Steinmarder	<i>Martes foina</i>	-	LC	JW	-	S	N	
Wildlebende Säugetiere								
Biber	<i>Castor fiber</i>	FFH-A II+IV	CR	OÖ	AC,R _r	-	-	
Wasserspitzmaus	<i>Neomys fodiens</i>	-	NT	OÖ	-	-	-	
Feldspitzmaus	<i>Crocidura leucodon</i>	-	LC	OÖ	-	-	-	
Waldspitzmaus	<i>Sorex araneus</i>	-	LC	OÖ	-	-	-	
Braunbrustigel	<i>Erinaceus europaeus</i>	-	NT	OÖ	-	S	Fm	
Eichhörnchen	<i>Sciurus vulgaris</i>	-	LC	OÖ	-	-	-	
Fledermäuse		Chiroptera						
Großes Mausohr	<i>Myotis myotis</i>	FFH-A II+IV	LC	OÖ	AC,R _r	S	Fm	
Nordfledermaus	<i>Eptesicus nilssoni</i>	FFH-A IV	LC	OÖ	AC,R _r	-	-	
Zweifarbfloderm Maus	<i>Vespertilio murinus</i>	FFH-A IV	NE	OÖ	AC,R _r	-	-	
<p>Erläuterung: Name fett: Vorkommen einer wertbestimmenden Leitart Zeichenerklärung: EU...Schutz gemäß den Anhängen der EU-Richtlinien (VRL...Vogelschutzrichtlinie, FFH...Fauna-Flora-Habitatrichtlinie) RLÖ...Gefährdung gemäß Rote Liste Österreich: CR...Critically endangered; EN...Endangered; VU...Vulnerable; NT...Near threatened; LC...Least concern; DD...Data deficient; NE...Not evaluated §OÖ...Geschützt nach der oberösterreichischen Artenschutzverordnung, JW...Jagdbares Wildtier im Sinn des OÖ Jagdgesetzes AML...Auswahlmotive Leitarten: A...Artenschutz (i...international, n...national, l...lokal); C...Charakteristik (r...regional typisch, l...lokal typisch); R...landschaftsökologische Raumbeziehungen (r...regional, l...lokal) Status im Zootop: schwarz: Art nachgewiesen; grau: Art mit potentiellm Vorkommen; Häufigkeit: -...kein Vorkommen; s...selten; z...zerstreut; h...häufig; Fm...Fortpflanzung möglich; Fw...Fortpflanzung wahrscheinlich; Fn...Fortpflanzung nachgewiesen; Dz...Durchzügler; WG...Wintergast; N...Nahrungsgast Anm...Anmerkungen: nähere Angaben zum Status, z. B. Endemit, Abschätzung des Brutbestandes</p>								

Zootop 6-01: Siedlungsraum Apfoltern - 2						Vorkommen im Zootop		Anmerkung
Deutscher Name	Wissenschaftlicher Name	EU	RLÖ	§OÖ JW	AML	Häufigkeit	Habitatnutzung	
Vögel	Aves							
Stockente	<i>Anas platyrhynchos</i>	-	LC	JW	-	-	-	
Kormoran	<i>Phalacrocorax carbo</i>	-	NT	OÖ		-	-	
Graureiher	<i>Ardea cinerea</i>	-	NT	JW	A _n C _r R _r	-	-	
Habicht	<i>Accipiter gentilis</i>	-	NT	JW	A _n C _r R _r	-	-	
Sperber	<i>Accipiter nisus</i>	-	LC	JW	-	-	-	
Mäusebussard	<i>Buteo buteo</i>	-	LC	JW	-	-	-	
Wespenbussard	<i>Pernis apivorus</i>	VSR-AI	NT	OÖ	A _n C _r R _r	-	-	
Rohrweihe	<i>Circus aeruginosus</i>	VSR-AI	NT	OÖ	A _n C _r R _r	-	-	
Wanderfalke	<i>Falco peregrinus</i>	VSR-AI	NT	OÖ	A _n C _r R _r	-	-	
Turmfalke	<i>Falco tinnunculus</i>	-	LC	OÖ	-	-	-	
Haselhuhn	<i>Bonasia bonasia</i>	-	NT	JW	A _n C _r R _r	-	-	
Wachtelkönig	<i>Crex crex</i>	VSR-AI	CR	OÖ	A _n C _r R _r	-	-	
Rebhuhn	<i>Perdix perdix</i>	-	VU	JW	A _n C _r R _r	-	-	
Wachtel	<i>Coturnix coturnix</i>	-	NT	JW	A _n C _r R _r	-	-	
Fasan	<i>Phasianus colchicus</i>	-	-	JW	-	-	-	
Ringeltaube	<i>Columba palumbus</i>	-	LC	JW	-	-	-	
Türkentaube	<i>Streptopelia decaocto</i>	-	LC	JW	-	S	Fm	
Uhu	<i>Bubo bubo</i>	VSR-AI	NT	OÖ	A _n C _r R _r	-	-	
Raufußkauz	<i>Aegolius funereus</i>	VSR-AI	NT	OÖ	A _n C _r R _r	-	-	
Waldkauz	<i>Strix aluco</i>	-	LC	OÖ	-	-	-	
Schwarzspecht	<i>Dryocopus martius</i>	VSR-AI	LC	OÖ	A _n C _r R _r	-	-	
Grünspecht	<i>Picus viridis</i>	-	LC	OÖ	-	-	-	
Buntspecht	<i>Dendrocopos major</i>	-	LC	OÖ	-	-	-	
Kuckuck	<i>Cuculus canorus</i>	-	LC	OÖ	-	-	-	
Eisvogel	<i>Alcedo atthis</i>	VSR-AI	VU	OÖ	A _n C _r R _r	-	-	
Teichhuhn	<i>Gallinula chloropus</i>	-	LC	OÖ	-	-	-	
Bläßhuhn	<i>Fulica atra</i>	-	LC	JW	-	-	-	
Feldlerche	<i>Alauda arvensis</i>	-	LC	OÖ	A _n C _r R _r	-	-	
Hausrotschwanz	<i>Phoenicurus ochruros</i>	-	LC	OÖ	-	S	F	
Mehlschwalbe	<i>Delichon urbica</i>	-	NT	OÖ	A _n C _r R _r	S	Fm	
Rauchschwalbe	<i>Hirundo rustica</i>	-	NT	OÖ	A _n C _r R _r	S	Fm	

Erläuterung: Name fett: Vorkommen einer wertbestimmenden Leitart
 Zeichenerklärung:
 EU... Schutz gemäß den Anhängen der EU-Richtlinien (VRL... Vogelschutzrichtlinie, FFH... Fauna-Flora-Habitatrichtlinie)
 RLÖ... Gefährdung gemäß Rote Liste Österreich: CR... Critically endangered; EN... Endangered; VU... Vulnerable; NT... Near threatened; LC... Least concern; DD... Data deficient; NE... Not evaluated
 §OÖ... Geschützt nach der oberösterreichischen Artenschutzverordnung,
 JW... Jagdbares Wildtier im Sinn des OÖ Jagdgesetzes
 AML... Auswahlmotive Leitarten: A... Artenschutz (i... international, n... national, l... lokal); C... Charakteristik (r... regional typisch, l... lokal typisch); R... landschaftsökologische Raumbeziehungen (r... regional, l... lokal)
 Status im Zootop: schwarz: Art nachgewiesen; grau: Art mit potentiell Vorkommen; Häufigkeit: -...kein Vorkommen; s...selten; z...zerstreut; h...häufig; Fm...Fortpflanzung möglich; Fw...Fortpflanzung wahrscheinlich; Fn...Fortpflanzung nachgewiesen; Dz...Durchzügler; WG... Wintergast; N...Nahrungsgast
 Anm...Anmerkungen: nähere Angaben zum Status, z. B. Endemit, Abschätzung des Brutbestandes

Zootop 6-01: Siedlungsraum Apfoltern - 3						Vorkommen im Zootop		Anmerkung
Deutscher Name	Wissenschaftlicher Name	EU	RLÖ	§OÖ JW	AML	Häufigkeit	Habitatnutzung	
Gebirgsstelze	<i>Motacilla cinerea</i>	-	LC	OÖ	A,C;R _i	-	-	
Bachstelze	<i>Motacilla alba</i>	-	LC	OÖ	-	S	Fm	
Heckenbraunelle	<i>Prunella modularis</i>	-	LC	OÖ	-	-	-	
Mönchsgrasmücke	<i>Sylvia atricapilla</i>	-	LC	OÖ	-	S	Fm	
Klappergrasmücke	<i>Sylvia curruca</i>	-	LC	OÖ	-	-	-	
Fitis	<i>Phylloscopus trochilus</i>	-	LC	OÖ	-	-	-	
Zilpzalp	<i>Phylloscopus collybita</i>	-	LC	OÖ	-	-	-	
Wintergoldhähnchen	<i>Regulus regulus</i>	-	LC	OÖ	-	-	-	
Grauschnäpper	<i>Muscicapa striata</i>	-	LC	OÖ	A,C;R _i	-	-	
Rotkehlchen	<i>Eriothacus rubecula</i>	-	LC	OÖ	-	-	-	
Amsel	<i>Turdus merula</i>	-	LC	OÖ	-	S	F	
Singdrossel	<i>Turdus philomelos</i>	-	LC	OÖ	-	-	-	
Wacholderdrossel	<i>Turdus pilaris</i>	-	LC	OÖ	-	-	-	
Misteldrossel	<i>Turdus viscivorus</i>	-	LC	OÖ	-	-	-	
Kohlmeise	<i>Parus major</i>	-	LC	OÖ	-	S	Fm	
Blaumeise	<i>Parus caeruleus</i>	-	LC	OÖ	-	S	Fm	
Tannenmeise	<i>Parus ater</i>	-	LC	OÖ	-	-	-	
Sumpfmehse	<i>Parus palustris</i>	-	LC	OÖ	-	-	-	
Haubenmeise	<i>Parus cristatus</i>	-	LC	OÖ	-	-	-	
Kleiber	<i>Sitta europaea</i>	-	LC	OÖ	-	-	-	
Zaunkönig	<i>Troglodytes troglodytes</i>	-	LC	OÖ	-	-	-	
Wasseramsel	<i>Cinclus cinclus</i>	-	LC	OÖ	A,C;R _r	-	-	
Gimpel	<i>Pyrrhula pyrrhula</i>	-	LC	OÖ	-	-	-	
Grünling	<i>Carduelis chloris</i>	-	LC	OÖ	-	S	F	
Stieglitz	<i>Carduelis carduelis</i>	-	LC	OÖ	-	S	Fm	
Erlenzeisig	<i>Carduelis spinus</i>	-	LC	OÖ	-	-	-	
Feldsperling	<i>Passer montanus</i>	-	LC	OÖ	-	Z	F	
Haussperling	<i>Passer domesticus</i>	-	LC	OÖ	-	S	F	
Goldammer	<i>Emberiza citrinella</i>	-	LC	OÖ	ArCrR _r	S	Fm	
Star	<i>Sturnus vulgaris</i>	-	LC	OÖ	-	S	Fm	

Erläuterung: Name fett: Vorkommen einer wertbestimmenden Leitart
 Zeichenerklärung:
 EU... Schutz gemäß den Anhängen der EU-Richtlinien (VRL... Vogelschutzrichtlinie, FFH... Fauna-Flora-Habitatrichtlinie)
 RLÖ... Gefährdung gemäß Rote Liste Österreich: CR... Critically endangered; EN... Endangered; VU... Vulnerable; NT... Near threatened; LC... Least concern; DD... Data deficient; NE... Not evaluated
 §OÖ... Geschützt nach der oberösterreichischen Artenschutzverordnung
 JW... Jagdbares Wildtier im Sinn des OÖ Jagdgesetzes
 AML... Auswahlmotive Leitarten: A... Artenschutz (i... international, n... national, l... lokal); C... Charakteristik (r... regional typisch, l... lokal typisch); R... landschaftsökologische Raumbeziehungen (r... regional, l... lokal)
 Status im Zootop: schwarz: Art nachgewiesen; grau: Art mit potentiellm Vorkommen; Häufigkeit: -... kein Vorkommen; s... selten; z... zerstreut; h... häufig; Fm... Fortpflanzung möglich; Fw... Fortpflanzung wahrscheinlich; Fn... Fortpflanzung nachgewiesen; Dz... Durchzügler; WG... Wintergast; N... Nahrungsgast
 Anm... Anmerkungen: nähere Angaben zum Status, z. B. Endemit, Abschätzung des Brutbestandes

Zootop 6-01: Siedlungsraum Apfoltern - 4						Vorkommen im Zootop		Anmerkung
Deutscher Name	Wissenschaftlicher Name	EU	RLÖ	§OÖ JW	AML	Häufigkeit	Habitatnutzung	
Saatkrähe	<i>Corvus frugilegus</i>	-	LC	OÖ	-	-	-	
Rabenkrähe	<i>Corvus corone</i>	-	LC	JW	-	-	-	
Dohle	<i>Corvus monedula</i>	-	LC	OÖ	ArCrRr	-	-	
Elster	<i>Pica pica</i>	-	LC	JW	-	S	Fm	
Eichelhäher	<i>Garrulus glandarius</i>	-	LC	JW	-	-	-	
Lurche	Amphibia							
Teichmolch	<i>Lissotriton vulgaris</i>	FFH A IV	NT	OÖ	AiCrRI	-	-	
Feuersalamander	<i>Salamandra salamandra</i>	FFH A IV	NT	OÖ	AiCrRI	-	-	
Grasfrosch	<i>Rana temporaria</i>	FFH A IV	NT	OÖ	AiCrRI	-	-	
Gelbbauchunke	<i>Bombina variegata</i>	FFH-A II IV	VU	OÖ	AiCrRI	-	-	
Erdkröte	<i>Bufo bufo</i>	-	NT	OÖ	AnCrRI	-	-	
Kriechtiere	Reptilia							
Bergeidechse	<i>Zootoca vivipara</i>	FFH-A IV	NT	OÖ	AiCrRI	-	-	
Zauneidechse	<i>Lacerta agilis</i>	FFH-A IV	NT	OÖ	AiCrRI	-	-	
Blindschleiche	<i>Anguis fragilis</i>	-	NT	OÖ	AnCrRI	-	-	
Ringelnatter	<i>Natrix natrix</i>	-	NT	OÖ	AnCrRI	-	-	
Heuschrecken	Saltatoria							
Gestreifte Zartschrecke	<i>Leptophyes albovitata</i>	-	NT	-	AnCrRI	-	-	
Gemeine Sichelschrecke	<i>Phaneroptera falcata</i>	-	NT	-	AnCrRI	-	-	
Zwischerschrecke	<i>Tettigonia cantans</i>	-	LC	-	-	-	-	
Grünes Heupferd	<i>Tettigonia viridissima</i>	-	LC	-	-	S	Fm	
Roesels Beißschrecke	<i>Metrioptera roeseli</i>	-	LC	-	-	S	F	
Zweifarbige Beißschrecke	<i>Metrioptera bicolor</i>	-	NT	-	AnCrRI	-	-	
Gewöhnliche Strauchschrecke	<i>Pholidoptera griseoptera</i>	-	LC	-	-	S	F	
Gemeine Dornschrecke	<i>Tetrix undulata</i>	-	DD	-	-	-	-	
Feldgrille	<i>Gryllus campestris</i>	-	LC	-	AiCrRI	-	-	
Maulwurfgrille	<i>Gryllotalpa gryllotalpa</i>	-	NT	-	AnCrRI	-	-	
Heidegrashüpfer	<i>Stenobothrus lineatus</i>	-	LC	-	AiCrRI	-	-	
Kleine Goldschrecke	<i>Euthystiria brachyptera</i>	-	LC	-	-	-	-	
Große Goldschrecke	<i>Chrysochraon dispar</i>	-	NT	-	AnCrRI	-	-	

Erläuterung: Name fett: Vorkommen einer wertbestimmenden Leitart
 Zeichenerklärung:
 EU...Schutz gemäß den Anhängen der EU-Richtlinien (VRL...Vogelschutzrichtlinie, FFH...Fauna-Flora-Habitatrichtlinie)
 RLÖ...Gefährdung gemäß Rote Liste Österreich: CR...Critically endangered; EN...Endangered; VU...Vulnerable; NT...Near threatened; LC...Least concern; DD...Data deficient; NE...Not evaluated
 §OÖ... Geschützt nach der oberösterreichischen Artenschutzverordnung,
 JW...Jagdbares Wildtier im Sinn des OÖ Jagdgesetzes
 AML...Auswahlmotive Leitarten: A...Artenschutz (i...international, n...national, l...lokal); C...Charakteristik (r...regional typisch, l...lokal typisch); R...landschaftsökologische Raumbeziehungen (r...regional, l...lokal)
 Status im Zootop: schwarz: Art nachgewiesen; grau: Art mit potentielltem Vorkommen; Häufigkeit: -...kein Vorkommen; s...selten; z...zerstreut; h...häufig; Fm...Fortpflanzung möglich; Fw...Fortpflanzung wahrscheinlich; Fn...Fortpflanzung nachgewiesen; Dz...Durchzügler; WG...Wintergast; N...Nahrungsgast
 Anm...Anmerkungen: nähere Angaben zum Status, z. B. Endemit, Abschätzung des Brutbestandes

Zootop 6-01: Siedlungsraum Apfoltern - 5						Status im Zootop		Anmerkung
Deutscher Name	Wissenschaftlicher Name	EU	RLÖ	§OÖ JW	AML	Häufigkeit	Habitatnutzung	
Lauschschrecke	<i>Mecostethus parapeleurus</i>	-	NT		AnCrRI	-	-	
Buntbäuchiger Grashüpfer	<i>Omocestus viridulus</i>	-	LC	-	-	-	-	
Nachtigall-Grashüpfer	<i>Chorthippus biguttulus</i>	-	LC	-	-	S	F	
Brauner Grashüpfer	<i>Chorthippus brunneus</i>	-	LC	-	-	S	F	
Wiesengrashüpfer	<i>Chorthippus dorsatus</i>	-	LC	-	-	S	F	
Gemeiner Grashüpfer	<i>Chorthippus parallelus</i>	-	LC	-	-	S	F	
Libellen	Odonata							
Frühe Adonislibelle	<i>Pyrrhosoma nymphula</i>	-	LC	OÖ	-	-	-	
Hufeisen-Azurjungfer	<i>Coenagrion puella</i>	-	LC	OÖ	-	-	-	
Gemeine Pechlibelle	<i>Ischnura elegans</i>	-	LC	OÖ	-	-	-	
Federlibelle	<i>Platycnemis pennipes</i>	-	LC	OÖ		-	-	
Zweigestreifte Quelljungfer	<i>Cordulegaster boltoni</i>	-	VU	OÖ	AnCrRI	-	-	
Blaugrüne Mosaikjungfer	<i>Aeshna cyanea</i>	-	LC	OÖ	-	S	N	
Großer Blaupfeil	<i>Orthetrum cancellatum</i>	-	LC	OÖ	AICrRr	-	-	
Gemeine Heidelibelle	<i>Sympetrum vulgatum</i>	-	LC	OÖ		-	-	
Tagfalter	Rhopalocera							
Schwabenschwanz	<i>Papilio machaon</i>	-	LC	OÖ	AICrRI	-	-	
Zitronenfalter	<i>Gonepteryx rhamni</i>	-	LC	OÖ	-	-	-	
Gemeiner Heufalter	<i>Colias hyale</i>	-	LC	OÖ	-	-	-	
Großer Kohlweißling	<i>Pieris brassicae</i>	-	LC	-	-	-	-	
Kleiner Kohlweißling	<i>Pieris rapae</i>	-	LC	-	-	S	N	
Aurorafalter	<i>Anthocharis cardamines</i>	-	LC	OÖ	-	-	-	
Trauermantel	<i>Nymphalis antiopa</i>	-	LC	OÖ	AICrRI	-	-	
Admiral	<i>Vanessa atalanta</i>	-	LC	OÖ	-	-	-	
Distelfalter	<i>Vanessa cardui</i>	-	NE	OÖ	-	S	N	
Kleiner Fuchs	<i>Aglais urticae</i>	-	LC	OÖ	-	-	-	
Tagpfauenauge	<i>Inachis io</i>	-	LC	OÖ	-	S	Fm	
Kaisermantel	<i>Argynnis paphia</i>	-	LC	OÖ	AICrRI	-	-	
Kleiner Perlmutterfalter	<i>Issoria lathonia</i>	-	LC	OÖ	AICrRI	-	-	
Schachbrett	<i>Melanargia galathea</i>	-	LC	-	AICrRI	-	-	

Erläuterung: Name fett: Vorkommen einer wertbestimmenden Leitart
 Zeichenerklärung:
 EU...Schutz gemäß den Anhängen der EU-Richtlinien (VRL...Vogelschutzrichtlinie, FFH...Fauna-Flora-Habitatrichtlinie)
 RLÖ...Gefährdung gemäß Rote Liste Österreich: CR...Critically endangered; EN...Endangered;
 VU...Vulnerable; NT...Near threatened; LC...Least concern; DD...Data deficient; NE...Not evaluated
 §OÖ... Geschützt nach der oberösterreichischen Artenschutzverordnung,
 JW...Jagdbares Wildtier im Sinn des OÖ Jagdgesetzes
 AML...Auswahlmotive Leitarten: A...Artenschutz (i...international, n...national, l...lokal); C...Charakteristik (r...regional typisch, l...lokal typisch); R...landschaftsökologische Raumbeziehungen (r...regional, l...lokal)
 Status im Zootop: schwarz: Art nachgewiesen; grau: Art mit potentiellm Vorkommen; Häufigkeit: -...kein Vorkommen; s...selten; z...zerstreut; h...häufig; Fm...Fortpflanzung möglich; Fw...Fortpflanzung wahrscheinlich;
 Fn...Fortpflanzung nachgewiesen; Dz...Durchzügler; WG...Wintergast; N...Nahrungsgast
 Anm...Anmerkungen: nähere Angaben zum Status, z. B. Endemit, Abschätzung des Brutbestandes

Zootop 6-01: Siedlungsraum Apfoltern - 6						Vorkommen im Zootop		Anmerkung
Deutscher Name	Wissenschaftlicher Name	EU	RLÖ	§OÖ JW	AML	Häufigkeit	Habitatnutzung	
Rundaugen-Mohrenfalter	<i>Erebia medusa</i>	-	NT	-	AiCrRI	-	-	
Großes Ochsenauge	<i>Maniola jurtina</i>	-	LC	-	-	-	-	
Brauner Waldvogel	<i>Aphantopus hyperantus</i>	-	LC	-	-	-	-	
Waldbrettspiel	<i>Pararge aegeria</i>	-	LC	-	-	-	-	
Kleines Wiesenvögelchen	<i>Coenonympha pamphilus</i>	-	LC	-	-	-	-	
Dunkler Ameisenbläuling	<i>Maculinea nausithous</i>	FFH A II IV	VU	OÖ	AiCrRI	-	-	
Argus-Bläuling	<i>Plebejus argus</i>	-	NT	OÖ	AiCrRr	-	-	
Hauhechelbläuling	<i>Polyommatus icarus</i>	-	LC	OÖ	-	-	-	
Spanische Flagge	<i>Callimorpha quadripunctaria</i>	FFH A II IV	LC	OÖ	AiCrRr	-	-	
Schwarzspanner	<i>Odetia atrata</i>	-	-	-	AiCrRr	-	-	
Laufkäfer	Carabidae							
Brauner Sandlaufkäfer	<i>Cicindela hybridus</i>	-	LC	OÖ	AiCrRI	-	-	
Lederlaufkäfer	<i>Carabus coriaceus</i>	-	LC	-	-	-	-	
Goldleiste	<i>Carabus violaceus</i>	-	LC	-	-	-	-	
Körnerwarze	<i>Carabus cancellatus</i>	-	LC	-	-	-	-	
Hochmoorlaufkäfer	<i>Carabus menetriesii pacholei</i>	FFH A II/IV	VU	OÖ	AiCrRI	-	-	Endemit

Erläuterung: Name fett: Vorkommen einer wertbestimmenden Leitart
 Zeichenerklärung:
 EU...Schutz gemäß den Anhängen der EU-Richtlinien (VRL...Vogelschutzrichtlinie, FFH...Fauna-Flora-Habitatrichtlinie)
 RLÖ...Gefährdung gemäß Rote Liste Österreich: CR...Critically endangered; EN...Endangered;
 VU...Vulnerable; NT...Near threatened; LC...Least concern; DD...Data deficient; NE...Not evaluated
 §OÖ...Geschützt nach der oberösterreichischen Artenschutzverordnung,
 JW...Jagdbares Wildtier im Sinn des OÖ Jagdgesetzes
 AML...Auswahlmotive Leitarten: A...Artenschutz (i...international, n...national, l...lokal); C...Charakteristik (r...regional typisch, l...lokal typisch); R...landschaftsökologische Raumbeziehungen (r...regional, l...lokal)
 Status im Zootop: schwarz: Art nachgewiesen; grau: Art mit potentiellm Vorkommen; Häufigkeit: -...kein Vorkommen; s...selten; z...zerstreut; h...häufig; Fm...Fortpflanzung möglich; Fw...Fortpflanzung wahrscheinlich; Fn...Fortpflanzung nachgewiesen; Dz...Durchzügler; WG...Wintergast; N...Nahrungsgast
 Anm...Anmerkungen: nähere Angaben zum Status, z. B. Endemit, Abschätzung des Brutbestandes

Tabelle 23: Potenzielle und aktuelle Vorkommen von Tierarten im Zootop

Zootop 6-02: Feldlandschaft Apfoltern

Zootop 6-02: Feldlandschaft Apfoltern - 1						Vorkommen im Zootop		Anmerkung
Deutscher Name	Wissenschaftlicher Name	EU	RLÖ	§OÖ JW	AML	Häufigkeit	Habitatnutzung	
Säugetiere		Mammalia						
Jagdbare Wildtiere								
Feldhase	<i>Lepus europaeus</i>	-	NT	JW	AC,R _r	S	Fm	
Reh	<i>Capreolus capreolus</i>	-	LC	JW	AC,R _r	S	Fm	
Wildschwein	<i>Sus scrofa</i>	-	LC	JW		-	-	
Fuchs	<i>Vulpes vulpes</i>	-	LC	JW	AC,R _r	-	-	
Dachs	<i>Meles meles</i>	-	LC	JW	-	-	-	
Luchs	<i>Lynx lynx</i>	FFH-A II+IV	CR	JW	AC,R _r	-	-	
Fischotter	<i>Lutra lutra</i>	FFH-A II+IV	CR	JW	AC,R _r	-	-	
Mauswiesel	<i>Mustela nivalis</i>	-	LC	JW	-	S	Fm	
Hermelin	<i>Mustela erminea</i>	-	LC	JW	-	-	-	
Iltis	<i>Mustela putorius</i>	-	NT	JW	AC,R _r	-	-	
Baumrarder	<i>Martes martes</i>	-	LC	JW	AC,R _r	-	-	
Steinrarder	<i>Martes foina</i>	-	LC	JW	-	S	N	
Wildlebende Säugetiere								
Biber	<i>Castor fiber</i>	FFH-A II+IV	CR	OÖ	AC,R _r	-	-	
Wasserspitzmaus	<i>Neomys fodiens</i>	-	NT	OÖ	-	-	-	
Feldspitzmaus	<i>Crocidura leucodon</i>	-	LC	OÖ	-	-	-	
Waldspitzmaus	<i>Sorex araneus</i>	-	LC	OÖ	-	-	-	
Braunbrüstigel	<i>Erinaceus europaeus</i>	-	NT	OÖ	-	S	Fm	
Eichhörnchen	<i>Sciurus vulgaris</i>	-	LC	OÖ	-	-	-	
Fledermäuse		Chiroptera						
Großes Mausohr	<i>Myotis myotis</i>	FFH-A II+IV	LC	OÖ	AC,R _r	-	-	
Nordfledermaus	<i>Eptesicus nilssoni</i>	FFH-A IV	LC	OÖ	AC,R _r	-	-	
Zweifarbflodermas	<i>Vespertilio murinus</i>	FFH-A IV	NE	OÖ	AC,R _r	-	-	
<p>Erläuterung: <i>Name fett</i>: Vorkommen einer wertbestimmenden Leitart Zeichenerklärung: EU...Schutz gemäß den Anhängen der EU-Richtlinien (VRL...Vogelschutzrichtlinie, FFH...Fauna-Flora-Habitatrichtlinie) RLÖ...Gefährdung gemäß Rote Liste Österreich: CR...Critically endangered; EN...Endangered; VU...Vulnerable; NT...Near threatened; LC...Least concern; DD...Data deficient; NE...Not evaluated §OÖ...Geschützt nach der oberösterreichischen Artenschutzverordnung, JW...Jagdbares Wildtier im Sinn des OÖ Jagdgesetzes AML...Auswahlmotive Leitarten: A...Artenschutz (i...international, n...national, l...lokal); C...Charakteristik (r...regional typisch, l...lokal typisch); R...landschaftsökologische Raumbeziehungen (r...regional, l...lokal) Status im Zootop: schwarz: Art nachgewiesen; grau: Art mit potentiellm Vorkommen; Häufigkeit: -...kein Vorkommen; s...selten; z...zerstreut; h...häufig; Fm...Fortpflanzung möglich; Fw...Fortpflanzung wahrscheinlich; Fn...Fortpflanzung nachgewiesen; Dz...Durchzügler; WG...Wintergast; N...Nahrungsgast Anm...Anmerkungen: nähere Angaben zum Status, z. B. Endemit, Abschätzung des Brutbestandes</p>								

Zootop 6-02: Feldlandschaft Apfoltern - 2						Vorkommen im Zootop		Anmerkung
Deutscher Name	Wissenschaftlicher Name	EU	RLÖ	§OÖ JW	AML	Häufigkeit	Habitatnutzung	
Vögel	Aves							
Stockente	<i>Anas platyrhynchos</i>	-	LC	JW	-	-	-	
Kormoran	<i>Phalacrocorax carbo</i>	-	NT	OÖ		-	-	
Graureiher	<i>Ardea cinerea</i>	-	NT	JW	A _n C _r R _r	-	-	
Habicht	<i>Accipiter gentilis</i>	-	NT	JW	A _n C _r R _r	-	-	
Sperber	<i>Accipiter nisus</i>	-	LC	JW	-	-	-	
Mäusebussard	<i>Buteo buteo</i>	-	LC	JW	-	S	N	
Wespenbussard	<i>Pernis apivorus</i>	VSR-AI	NT	OÖ	A _n C _r R _r	-	-	
Rohrweihe	<i>Circus aeruginosus</i>	VSR-AI	NT	OÖ	A _n C _r R _r	-	-	
Wanderfalke	<i>Falco peregrinus</i>	VSR-AI	NT	OÖ	A _n C _r R _r	-	-	
Turmfalke	<i>Falco tinnunculus</i>	-	LC	OÖ	-	S	N	
Haselhuhn	<i>Bonasia bonasia</i>	-	NT	JW	A _n C _r R _r	-	-	
Wachtelkönig	<i>Crex crex</i>	VSR-AI	CR	OÖ	A _n C _r R _r	-	-	
Rebhuhn	<i>Perdix perdix</i>	-	VU	JW	A _n C _r R _r	-	-	
Wachtel	<i>Coturnix coturnix</i>	-	NT	JW	A _n C _r R _r	-	-	
Fasan	<i>Phasianus colchicus</i>	-	-	JW	-	-	-	
Ringeltaube	<i>Columba palumbus</i>	-	LC	JW	-	S	N	
Türkentaube	<i>Streptopelia decaocto</i>	-	LC	JW	-	S	N	
Uhu	<i>Bubo bubo</i>	VSR-AI	NT	OÖ	A _n C _r R _r	-	-	
Raufußkauz	<i>Aegolius funereus</i>	VSR-AI	NT	OÖ	A _n C _r R _r	-	-	
Waldkauz	<i>Strix aluco</i>	-	LC	OÖ	-	-	-	
Schwarzspecht	<i>Dryocopus martius</i>	VSR-AI	LC	OÖ	A _n C _r R _r	-	-	
Grünspecht	<i>Picus viridis</i>	-	LC	OÖ	-	-	-	
Buntspecht	<i>Dendrocopos major</i>	-	LC	OÖ	-	-	-	
Kuckuck	<i>Cuculus canorus</i>	-	LC	OÖ	-	-	-	
Eisvogel	<i>Alcedo atthis</i>	VSR-AI	VU	OÖ	A _n C _r R _r	-	-	
Teichhuhn	<i>Gallinula chloropus</i>	-	LC	OÖ	-	-	-	
Bläßhuhn	<i>Fulica atra</i>	-	LC	JW	-	-	-	
Feldlerche	<i>Alauda arvensis</i>	-	LC	OÖ	A _n C _r R _i	S	Fm	
Hausrotschwanz	<i>Phoenicurus ochruros</i>	-	LC	OÖ	-	-	-	
Mehlschwalbe	<i>Delichon urbica</i>	-	NT	OÖ	A _n C _r R _i	S	N	
Rauchschwalbe	<i>Hirundo rustica</i>	-	NT	OÖ	A _n C _r R _i	S	N	

Erläuterung: Name fett: Vorkommen einer wertbestimmenden Leitart
 Zeichenerklärung:
 EU... Schutz gemäß den Anhängen der EU-Richtlinien (VRL... Vogelschutzrichtlinie, FFH... Fauna-Flora-Habitatrichtlinie)
 RLÖ... Gefährdung gemäß Rote Liste Österreich: CR... Critically endangered; EN... Endangered; VU... Vulnerable; NT... Near threatened; LC... Least concern; DD... Data deficient; NE... Not evaluated
 §OÖ... Geschützt nach der oberösterreichischen Artenschutzverordnung,
 JW... Jagdbares Wildtier im Sinn des OÖ Jagdgesetzes
 AML... Auswahlmotive Leitarten: A... Artenschutz (i... international, n... national, l... lokal); C... Charakteristik (r... regional typisch, l... lokal typisch); R... landschaftsökologische Raumbeziehungen (r... regional, l... lokal)
 Status im Zootop: schwarz: Art nachgewiesen; grau: Art mit potentiell Vorkommen; Häufigkeit: -...kein Vorkommen; s...selten; z...zerstreut; h...häufig; Fm...Fortpflanzung möglich; Fw...Fortpflanzung wahrscheinlich; Fn...Fortpflanzung nachgewiesen; Dz...Durchzügler; WG... Wintergast; N...Nahrungsgast
 Anm...Anmerkungen: nähere Angaben zum Status, z. B. Endemit, Abschätzung des Brutbestandes

Zootop 6-02: Feldlandschaft Apfoltern - 3						Vorkommen im Zootop		Anmerkung
Deutscher Name	Wissenschaftlicher Name	EU	RLÖ	§OÖ JW	AML	Häufigkeit	Habitatnutzung	
Gebirgsstelze	<i>Motacilla cinerea</i>	-	LC	00	A,C;R _i	-	-	
Bachstelze	<i>Motacilla alba</i>	-	LC	00	-	-	-	
Heckenbraunelle	<i>Prunella modularis</i>	-	LC	00	-	-	-	
Mönchsgrasmücke	<i>Sylvia atricapilla</i>	-	LC	00	-	-	-	
Klappergrasmücke	<i>Sylvia curruca</i>	-	LC	00	-	-	-	
Fitis	<i>Phylloscopus trochilus</i>	-	LC	00	-	-	-	
Zilpzalp	<i>Phylloscopus collybita</i>	-	LC	00	-	-	-	
Wintergoldhähnchen	<i>Regulus regulus</i>	-	LC	00	-	-	-	
Grauschnäpper	<i>Muscicapa striata</i>	-	LC	00	A,C;R _i	-	-	
Rotkehlchen	<i>Eriothacus rubecula</i>	-	LC	00	-	-	-	
Amsel	<i>Turdus merula</i>	-	LC	00	-	S	N	
Singdrossel	<i>Turdus philomelos</i>	-	LC	00	-	-	-	
Wacholderdrossel	<i>Turdus pilaris</i>	-	LC	00	-	S	N	
Misteldrossel	<i>Turdus viscivorus</i>	-	LC	00	-	-	-	
Kohlmeise	<i>Parus major</i>	-	LC	00	-	-	-	
Blaumeise	<i>Parus caeruleus</i>	-	LC	00	-	-	-	
Tannenmeise	<i>Parus ater</i>	-	LC	00	-	-	-	
Sumpfmehse	<i>Parus palustris</i>	-	LC	00	-	-	-	
Haubenmeise	<i>Parus cristatus</i>	-	LC	00	-	-	-	
Kleiber	<i>Sitta europaea</i>	-	LC	00	-	-	-	
Zaunkönig	<i>Troglodytes troglodytes</i>	-	LC	00	-	-	-	
Wasseramsel	<i>Cinclus cinclus</i>	-	LC	00	A,C;R _r	-	-	
Gimpel	<i>Pyrrhula pyrrhula</i>	-	LC	00	-	-	-	
Grünling	<i>Carduelis chloris</i>	-	LC	00	-	-	-	
Stieglitz	<i>Carduelis carduelis</i>	-	LC	00	-	-	-	
Erlenzeisig	<i>Carduelis spinus</i>	-	LC	00	-	-	-	
Feldsperling	<i>Passer montanus</i>	-	LC	00	-	S	N	
Haussperling	<i>Passer domesticus</i>	-	LC	00	-	-	-	
Goldammer	<i>Emberiza citrinella</i>	-	LC	00	ArCrR _r	S	Fm	
Star	<i>Sturnus vulgaris</i>	-	LC	00	-	-	-	

Erläuterung: Name fett: Vorkommen einer wertbestimmenden Leitart
 Zeichenerklärung:
 EU... Schutz gemäß den Anhängen der EU-Richtlinien (VRL... Vogelschutzrichtlinie, FFH... Fauna-Flora-Habitatrichtlinie)
 RLÖ... Gefährdung gemäß Rote Liste Österreich: CR... Critically endangered; EN... Endangered; VU... Vulnerable; NT... Near threatened; LC... Least concern; DD... Data deficient; NE... Not evaluated
 §OÖ... Geschützt nach der oberösterreichischen Artenschutzverordnung
 JW... Jagdbares Wildtier im Sinn des OÖ Jagdgesetzes
 AML... Auswahlmotive Leitarten: A... Artenschutz (i... international, n... national, l... lokal); C... Charakteristik (r... regional typisch, l... lokal typisch); R... landschaftsökologische Raumbeziehungen (r... regional, l... lokal)
 Status im Zootop: schwarz: Art nachgewiesen; grau: Art mit potentiellm Vorkommen; Häufigkeit: -... kein Vorkommen; s... selten; z... zerstreut; h... häufig; Fm... Fortpflanzung möglich; Fw... Fortpflanzung wahrscheinlich; Fn... Fortpflanzung nachgewiesen; Dz... Durchzügler; WG... Wintergast; N... Nahrungsgast
 Anm... Anmerkungen: nähere Angaben zum Status, z. B. Endemit, Abschätzung des Brutbestandes

Zootop 6-02: Feldlandschaft Apfoltern - 4						Vorkommen im Zootop		Anmerkung
Deutscher Name	Wissenschaftlicher Name	EU	RLÖ	§OÖ JW	AML	Häufigkeit	Habitatnutzung	
Saatkrähe	<i>Corvus frugilegus</i>	-	LC	OÖ	-	-	-	
Rabenkrähe	<i>Corvus corone</i>	-	LC	JW	-	S	N	
Dohle	<i>Corvus monedula</i>	-	LC	OÖ	ArCrRr	-	-	
Elster	<i>Pica pica</i>	-	LC	JW	-	S	N	
Eichelhäher	<i>Garrulus glandarius</i>	-	LC	JW	-	-	-	
Lurche	Amphibia							
Teichmolch	<i>Lissotriton vulgaris</i>	FFH A IV	NT	OÖ	AiCrRI	-	-	
Feuersalamander	<i>Salamandra salamandra</i>	FFH A IV	NT	OÖ	AiCrRI	-	-	
Grasfrosch	<i>Rana temporaria</i>	FFH A IV	NT	OÖ	AiCrRI	-	-	
Gelbbauchunke	<i>Bombina variegata</i>	FFH-A II IV	VU	OÖ	AiCrRI	-	-	
Erdkröte	<i>Bufo bufo</i>	-	NT	OÖ	AnCrRI	-	-	
Kriechtiere	Reptilia							
Bergeidechse	<i>Zootoca vivipara</i>	FFH-A IV	NT	OÖ	AiCrRI	-	-	
Zauneidechse	<i>Lacerta agilis</i>	FFH-A IV	NT	OÖ	AiCrRI	-	-	
Blindschleiche	<i>Anguis fragilis</i>	-	NT	OÖ	AnCrRI	-	-	
Ringelnatter	<i>Natrix natrix</i>	-	NT	OÖ	AnCrRI	-	-	
Heuschrecken	Saltatoria							
Gestreifte Zartschrecke	<i>Leptophyes albovitata</i>	-	NT	-	AnCrRI	-	-	
Gemeine Sichelschrecke	<i>Phaneroptera falcata</i>	-	NT	-	AnCrRI	-	-	
Zwischerschrecke	<i>Tettigonia cantans</i>	-	LC	-	-	-	-	
Grünes Heupferd	<i>Tettigonia viridissima</i>	-	LC	-	-	-	-	
Roesels Beißschrecke	<i>Metrioptera roeseli</i>	-	LC	-	-	-	-	
Zweifarbige Beißschrecke	<i>Metrioptera bicolor</i>	-	NT	-	AnCrRI	-	-	
Gewöhnliche Strauchschrecke	<i>Pholidoptera griseoptera</i>	-	LC	-	-	-	-	
Gemeine Dornschrecke	<i>Tetrix undulata</i>	-	DD	-	-	-	-	
Feldgrille	<i>Gryllus campestris</i>	-	LC	-	AiCrRI	S	F	
Maulwurfgrille	<i>Gryllotalpa gryllotalpa</i>	-	NT	-	AnCrRI	-	-	
Heidegrashüpfer	<i>Stenobothrus lineatus</i>	-	LC	-	AiCrRI	-	-	
Kleine Goldschrecke	<i>Euthystiria brachyptera</i>	-	LC	-	-	-	-	
Große Goldschrecke	<i>Chrysochraon dispar</i>	-	NT	-	AnCrRI	-	-	

Erläuterung: Name fett: Vorkommen einer wertbestimmenden Leitart

Zeichenerklärung:

EU...Schutz gemäß den Anhängen der EU-Richtlinien (VRL...Vogelschutzrichtlinie, FFH...Fauna-Flora-Habitatrichtlinie)

RLÖ...Gefährdung gemäß Rote Liste Österreich: CR...Critically endangered; EN...Endangered; VU...Vulnerable; NT...Near threatened; LC...Least concern; DD...Data deficient; NE...Not evaluated

§OÖ... Geschützt nach der oberösterreichischen Artenschutzverordnung,

JW...Jagdbares Wildtier im Sinn des OÖ Jagdgesetzes

AML...Auswahlmotive Leitarten: A...Artenschutz (i...international, n...national, l...lokal); C...Charakteristik (r...regional typisch, l...lokal typisch); R...landschaftsökologische Raumbeziehungen (r...regional, l...lokal)

Status im Zootop: schwarz: Art nachgewiesen; grau: Art mit potentielltem Vorkommen; Häufigkeit: -...kein Vorkommen; s...selten; z...zerstreut; h...häufig; Fm...Fortpflanzung möglich; Fw...Fortpflanzung wahrscheinlich; Fn...Fortpflanzung nachgewiesen; Dz...Durchzügler; WG...Wintergast; N...Nahrungsgast

Anm...Anmerkungen: nähere Angaben zum Status, z. B. Endemit, Abschätzung des Brutbestandes

Zootop 6-02: Feldlandschaft Apfoltern - 5						Status im Zootop		Anmerkung
Deutscher Name	Wissenschaftlicher Name	EU	RLÖ	§OÖ JW	AML	Häufigkeit	Habitatnutzung	
Lauschschrecke	<i>Mecostethus parapeleurus</i>	-	NT		AnCrRI	-	-	
Buntbäuchiger Grashüpfer	<i>Omocestus viridulus</i>	-	LC	-	-	-	-	
Nachtigall-Grashüpfer	<i>Chorthippus biguttulus</i>	-	LC	-	-	S	F	
Brauner Grashüpfer	<i>Chorthippus brunneus</i>	-	LC	-	-	-	-	
Wiesengrashüpfer	<i>Chorthippus dorsatus</i>	-	LC	-	-	S	F	
Gemeiner Grashüpfer	<i>Chorthippus parallelus</i>	-	LC	-	-	-	-	
Libellen	Odonata							
Frühe Adonislibelle	<i>Pyrrhosoma nymphula</i>	-	LC	OÖ	-	-	-	
Hufeisen-Azurjungfer	<i>Coenagrion puella</i>	-	LC	OÖ	-	-	-	
Gemeine Pechlibelle	<i>Ischnura elegans</i>	-	LC	OÖ	-	-	-	
Federlibelle	<i>Platycnemis pennipes</i>	-	LC	OÖ		-	-	
Zweigestreifte Quelljungfer	<i>Cordulegaster boltoni</i>	-	VU	OÖ	AnCrRI	-	-	
Blaugrüne Mosaikjungfer	<i>Aeshna cyanea</i>	-	LC	OÖ	-	-	-	
Großer Blaupfeil	<i>Orthetrum cancellatum</i>	-	LC	OÖ	AICrRr	-	-	
Gemeine Heidelibelle	<i>Sympetrum vulgatum</i>	-	LC	OÖ		-	-	
Tagfalter	Rhopalocera							
Schwabenschwanz	<i>Papilio machaon</i>	-	LC	OÖ	AICrRI	-	-	
Zitronenfalter	<i>Gonepteryx rhamni</i>	-	LC	OÖ	-	-	-	
Gemeiner Heufalter	<i>Colias hyale</i>	-	LC	OÖ	-	-	-	
Großer Kohlweißling	<i>Pieris brassicae</i>	-	LC	-	-	-	-	
Kleiner Kohlweißling	<i>Pieris rapae</i>	-	LC	-	-	-	-	
Aurorafalter	<i>Anthocharis cardamines</i>	-	LC	OÖ	-	-	-	
Trauermantel	<i>Nymphalis antiopa</i>	-	LC	OÖ	AICrRI	-	-	
Admiral	<i>Vanessa atalanta</i>	-	LC	OÖ	-	-	-	
Distelfalter	<i>Vanessa cardui</i>	-	NE	OÖ	-	S	N	
Kleiner Fuchs	<i>Aglais urticae</i>	-	LC	OÖ	-	-	-	
Tagpfauenauge	<i>Inachis io</i>	-	LC	OÖ	-	S	N	
Kaisermantel	<i>Argynnis paphia</i>	-	LC	OÖ	AICrRI	-	-	
Kleiner Perlmutterfalter	<i>Issoria lathonia</i>	-	LC	OÖ	AICrRI	-	-	
Schachbrett	<i>Melanargia galathea</i>	-	LC	-	AICrRI	-	-	

Erläuterung: Name fett: Vorkommen einer wertbestimmenden Leitart
 Zeichenerklärung:
 EU...Schutz gemäß den Anhängen der EU-Richtlinien (VRL...Vogelschutzrichtlinie, FFH...Fauna-Flora-Habitatrichtlinie)
 RLÖ...Gefährdung gemäß Rote Liste Österreich: CR...Critically endangered; EN...Endangered; VU...Vulnerable; NT...Near threatened; LC...Least concern; DD...Data deficient; NE...Not evaluated
 §OÖ... Geschützt nach der oberösterreichischen Artenschutzverordnung,
 JW...Jagdbares Wildtier im Sinn des OÖ Jagdgesetzes
 AML...Auswahlmotive Leitarten: A...Artenschutz (i...international, n...national, l...lokal); C...Charakteristik (r...regional typisch, l...lokal typisch); R...landschaftsökologische Raumbeziehungen (r...regional, l...lokal)
 Status im Zootop: schwarz: Art nachgewiesen; grau: Art mit potentielltem Vorkommen; Häufigkeit: -...kein Vorkommen; s...selten; z...zerstreut; h...häufig; Fm...Fortpflanzung möglich; Fw...Fortpflanzung wahrscheinlich; Fn...Fortpflanzung nachgewiesen; Dz...Durchzügler; WG...Wintergast; N...Nahrungsgast
 Anm...Anmerkungen: nähere Angaben zum Status, z. B. Endemit, Abschätzung des Brutbestandes

Zootop 6-02: Feldlandschaft Apfoltern - 6						Vorkommen im Zootop		Anmerkung
Deutscher Name	Wissenschaftlicher Name	EU	RLÖ	§OÖ JW	AML	Häufigkeit	Habitatnutzung	
Rundaugen-Mohrenfalter	<i>Erebia medusa</i>	-	NT	-	AiCrRI	-	-	
Großes Ochsenauge	<i>Maniola jurtina</i>	-	LC	-	-	-	-	
Brauner Waldvogel	<i>Aphantopus hyperantus</i>	-	LC	-	-	S	N	
Waldbrettspiel	<i>Pararge aegeria</i>	-	LC	-	-	-	-	
Kleines Wiesenvögelchen	<i>Coenonympha pamphilus</i>	-	LC	-	-	-	-	
Dunkler Ameisenbläuling	<i>Maculinea nausithous</i>	FFH A II IV	VU	OÖ	AiCrRI	-	-	
Argus-Bläuling	<i>Plebejus argus</i>	-	NT	OÖ	AiCrRr	-	-	
Hauhechelbläuling	<i>Polyommatus icarus</i>	-	LC	OÖ	-	S	N	
Spanische Flagge	<i>Callimorpha quadripunctaria</i>	FFH A II IV	LC	OÖ	AiCrRr	-	-	
Schwarzspanner	<i>Odetia atrata</i>	-	-	-	AiCrRr	-	-	
Laufkäfer	Carabidae							
Brauner Sandlaufkäfer	<i>Cicindela hybridus</i>	-	LC	OÖ	AiCrRI	-	-	
Lederlaufkäfer	<i>Carabus coriaceus</i>	-	LC	-	-	-	-	
Goldleiste	<i>Carabus violaceus</i>	-	LC	-	-	-	-	
Körnerwarze	<i>Carabus cancellatus</i>	-	LC	-	-	-	-	
Hochmoorlaufkäfer	<i>Carabus menetriesii pacholei</i>	FFH A II/IV	VU	OÖ	AiCrRI	-	-	Endemit

Erläuterung: Name fett: Vorkommen einer wertbestimmenden Leitart
 Zeichenerklärung:
 EU...Schutz gemäß den Anhängen der EU-Richtlinien (VRL...Vogelschutzrichtlinie, FFH...Fauna-Flora-Habitatrichtlinie)
 RLÖ...Gefährdung gemäß Rote Liste Österreich: CR...Critically endangered; EN...Endangered;
 VU...Vulnerable; NT...Near threatened; LC...Least concern; DD...Data deficient; NE...Not evaluated
 §OÖ...Geschützt nach der oberösterreichischen Artenschutzverordnung,
 JW...Jagdbares Wildtier im Sinn des OÖ Jagdgesetzes
 AML...Auswahlmotive Leitarten: A...Artenschutz (i...international, n...national, l...lokal); C...Charakteristik (r...regional typisch, l...lokal typisch); R...landschaftsökologische Raumbeziehungen (r...regional, l...lokal)
 Status im Zootop: schwarz: Art nachgewiesen; grau: Art mit potentiellm Vorkommen; Häufigkeit: -...kein Vorkommen; s...selten; z...zerstreut; h...häufig; Fm...Fortpflanzung möglich; Fw...Fortpflanzung wahrscheinlich; Fn...Fortpflanzung nachgewiesen; Dz...Durchzügler; WG...Wintergast; N...Nahrungsgast
 Anm...Anmerkungen: nähere Angaben zum Status, z. B. Endemit, Abschätzung des Brutbestandes

Tabelle 24: Potenzielle und aktuelle Vorkommen von Tierarten im Zootop

Zootop 6-03: Waldrücken Apfoltern

Zootop 6-03: Waldrücken Apfoltern - 1						Vorkommen im Zootop		Anmerkung
Deutscher Name	Wissenschaftlicher Name	EU	RLÖ	§OÖ JW	AML	Häufigkeit	Habitatnutzung	
Säugetiere		Mammalia						
Jagdbare Wildtiere								
Feldhase	<i>Lepus europaeus</i>	-	NT	JW	AC,R _r	Z	F	
Reh	<i>Capreolus capreolus</i>	-	LC	JW	AC,R _r	Z	F	
Wildschwein	<i>Sus scrofa</i>	-	LC	JW		S	Dz	
Fuchs	<i>Vulpes vulpes</i>	-	LC	JW	AC,R _r	S	N	
Dachs	<i>Meles meles</i>	-	LC	JW	-	S	N	
Luchs	<i>Lynx lynx</i>	FFH-A II+IV	CR	JW	AC,R _r	-	-	
Fischotter	<i>Lutra lutra</i>	FFH-A II+IV	CR	JW	AC,R _r	-	-	
Mauswiesel	<i>Mustela nivalis</i>	-	LC	JW	-	-	-	
Hermelin	<i>Mustela erminea</i>	-	LC	JW	-	S	Fm	
Iltis	<i>Mustela putorius</i>	-	NT	JW	AC,R _r	S	Fm	
Baumrarder	<i>Martes martes</i>	-	LC	JW	AC,R _r	S	Fm	
Steinrarder	<i>Martes foina</i>	-	LC	JW	-	S	Fm	
Wildlebende Säugetiere								
Biber	<i>Castor fiber</i>	FFH-A II+IV	CR	OÖ	AC,R _r	-	-	
Wasserspitzmaus	<i>Neomys fodiens</i>	-	NT	OÖ	-	-	-	
Feldspitzmaus	<i>Crocidura leucodon</i>	-	LC	OÖ	-	-	-	
Waldspitzmaus	<i>Sorex araneus</i>	-	LC	OÖ	-	S	Fm	
Braunbrüstigel	<i>Erinaceus europaeus</i>	-	NT	OÖ	-	S	Fm	
Eichhörnchen	<i>Sciurus vulgaris</i>	-	LC	OÖ	-	S	Fm	
Fledermäuse		Chiroptera						
Großes Mausohr	<i>Myotis myotis</i>	FFH-A II+IV	LC	OÖ	AC,R _r	-	-	
Nordfledermaus	<i>Eptesicus nilssonii</i>	FFH-A IV	LC	OÖ	AC,R _r	-	-	
Zweifarbflodermas	<i>Vespertilio murinus</i>	FFH-A IV	NE	OÖ	AC,R _r	-	-	

Erläuterung: *Name fett*: Vorkommen einer wertbestimmenden Leitart
 Zeichenerklärung:
 EU...Schutz gemäß den Anhängen der EU-Richtlinien (VRL...Vogelschutzrichtlinie, FFH...Fauna-Flora-Habitatrichtlinie)
 RLÖ...Gefährdung gemäß Rote Liste Österreich: CR...Critically endangered; EN...Endangered;
 VU...Vulnerable; NT...Near threatened; LC...Least concern; DD...Data deficient; NE...Not evaluated
 §OÖ...Geschützt nach der oberösterreichischen Artenschutzverordnung,
 JW...Jagdbares Wildtier im Sinn des OÖ Jagdgesetzes
 AML...Auswahlmotive Leitarten: A...Artenschutz (i...international, n...national, l...lokal); C...Charakteristik (r...regional typisch, l...lokal typisch); R...landschaftsökologische Raumbeziehungen (r...regional, l...lokal)
 Status im Zootop: schwarz: Art nachgewiesen; grau: Art mit potentiellm Vorkommen; Häufigkeit: -...kein Vorkommen; s...selten; z...zerstreut; h...häufig; Fm...Fortpflanzung möglich; Fw...Fortpflanzung wahrscheinlich; Fn...Fortpflanzung nachgewiesen; Dz...Durchzügler; WG...Wintergast; N...Nahrungsgast
 Anm...Anmerkungen: nähere Angaben zum Status, z. B. Endemit, Abschätzung des Brutbestandes

Zootop 6-03: Waldrücken Apfoltern - 2						Vorkommen im Zootop		Anmerkung
Deutscher Name	Wissenschaftlicher Name	EU	RLÖ	§OÖ JW	AML	Häufigkeit	Habitatnutzung	
Vögel	Aves							
Stockente	<i>Anas platyrhynchos</i>	-	LC	JW	-	-	-	
Kormoran	<i>Phalacrocorax carbo</i>	-	NT	OÖ		-	-	
Graureiher	<i>Ardea cinerea</i>	-	NT	JW	A _n C _r R _r	-	-	
Habicht	<i>Accipiter gentilis</i>	-	NT	JW	A _n C _r R _r	-	-	
Sperber	<i>Accipiter nisus</i>	-	LC	JW	-	S	Fm	
Mäusebussard	<i>Buteo buteo</i>	-	LC	JW	-	S	Fm	
Wespenbussard	<i>Pernis apivorus</i>	VSR-AI	NT	OÖ	A _n C _r R _r	-	-	
Rohrweihe	<i>Circus aeruginosus</i>	VSR-AI	NT	OÖ	A _n C _r R _r	-	-	
Wanderfalke	<i>Falco peregrinus</i>	VSR-AI	NT	OÖ	A _n C _r R _r	-	-	
Turmfalke	<i>Falco tinnunculus</i>	-	LC	OÖ	-	S	Fm	
Haselhuhn	<i>Bonasia bonasia</i>	-	NT	JW	A _n C _r R _r	S	Fm	
Wachtelkönig	<i>Crex crex</i>	VSR-AI	CR	OÖ	A _n C _r R _r	-	-	
Rebhuhn	<i>Perdix perdix</i>	-	VU	JW	A _n C _r R _r	-	-	
Wachtel	<i>Coturnix coturnix</i>	-	NT	JW	A _n C _r R _r	-	-	
Fasan	<i>Phasianus colchicus</i>	-	-	JW	-	S	Fm	
Ringeltaube	<i>Columba palumbus</i>	-	LC	JW	-	S	Fm	
Türkentaube	<i>Streptopelia decaocto</i>	-	LC	JW	-	-	-	
Uhu	<i>Bubo bubo</i>	VSR-AI	NT	OÖ	A _n C _r R _r	-	-	
Raufußkauz	<i>Aegolius funereus</i>	VSR-AI	NT	OÖ	A _n C _r R _r	-	-	
Waldkauz	<i>Strix aluco</i>	-	LC	OÖ	-	S	Fm	
Schwarzspecht	<i>Dryocopus martius</i>	VSR-AI	LC	OÖ	A _n C _r R _r	S	Fm	
Grünspecht	<i>Picus viridis</i>	-	LC	OÖ	-	S	Fm	
Buntspecht	<i>Dendrocopos major</i>	-	LC	OÖ	-	S	Fm	
Kuckuck	<i>Cuculus canorus</i>	-	LC	OÖ	-	S	Fm	
Eisvogel	<i>Alcedo atthis</i>	VSR-AI	VU	OÖ	A _n C _r R _r	-	-	
Teichhuhn	<i>Gallinula chloropus</i>	-	LC	OÖ	-	-	-	
Bläßhuhn	<i>Fulica atra</i>	-	LC	JW	-	-	-	
Feldlerche	<i>Alauda arvensis</i>	-	LC	OÖ	A _n C _r R _r	-	-	
Hausrotschwanz	<i>Phoenicurus ochruros</i>	-	LC	OÖ	-	-	-	
Mehlschwalbe	<i>Delichon urbica</i>	-	NT	OÖ	A _n C _r R _r	-	-	
Rauchschwalbe	<i>Hirundo rustica</i>	-	NT	OÖ	A _n C _r R _r	-	-	

Erläuterung: Name fett: Vorkommen einer wertbestimmenden Leitart
 Zeichenerklärung:
 EU... Schutz gemäß den Anhängen der EU-Richtlinien (VRL... Vogelschutzrichtlinie, FFH... Fauna-Flora-Habitatrichtlinie)
 RLÖ... Gefährdung gemäß Rote Liste Österreich: CR... Critically endangered; EN... Endangered;
 VU... Vulnerable; NT... Near threatened; LC... Least concern; DD... Data deficient; NE... Not evaluated
 §OÖ... Geschützt nach der oberösterreichischen Artenschutzverordnung,
 JW... Jagdbares Wildtier im Sinn des OÖ Jagdgesetzes
 AML... Auswahlmotive Leitarten: A... Artenschutz (i... international, n... national, l... lokal); C... Charakteristik (r... regional typisch, l... lokal typisch); R... landschaftsökologische Raumbeziehungen (r... regional, l... lokal)
 Status im Zootop: schwarz: Art nachgewiesen; grau: Art mit potentiell Vorkommen; Häufigkeit: -...kein Vorkommen; s... selten; z... zerstreut; h... häufig; Fm... Fortpflanzung möglich; Fw... Fortpflanzung wahrscheinlich; Fn... Fortpflanzung nachgewiesen; Dz... Durchzügler; WG... Wintergast; N... Nahrungsgast
 Anm... Anmerkungen: nähere Angaben zum Status, z. B. Endemit, Abschätzung des Brutbestandes

Zootop 6-03: Waldrücken Apfoltern - 3						Vorkommen im Zootop		Anmerkung
Deutscher Name	Wissenschaftlicher Name	EU	RLÖ	§OÖ JW	AML	Häufigkeit	Habitatnutzung	
Gebirgsstelze	<i>Motacilla cinerea</i>	-	LC	OÖ	A,C;R _i	-	-	
Bachstelze	<i>Motacilla alba</i>	-	LC	OÖ	-	-	-	
Heckenbraunelle	<i>Prunella modularis</i>	-	LC	OÖ	-	-	-	
Mönchsgrasmücke	<i>Sylvia atricapilla</i>	-	LC	OÖ	-	Z	F	
Klappergrasmücke	<i>Sylvia curruca</i>	-	LC	OÖ	-	-	-	
Fitis	<i>Phylloscopus trochilus</i>	-	LC	OÖ	-	S	Fm	
Zilpzalp	<i>Phylloscopus collybita</i>	-	LC	OÖ	-	S	Fm	
Wintergoldhähnchen	<i>Regulus regulus</i>	-	LC	OÖ	-	S	Fm	
Grauschnäpper	<i>Muscicapa striata</i>	-	LC	OÖ	A,C;R _i	-	-	
Rotkehlchen	<i>Eriothacus rubecula</i>	-	LC	OÖ	-	Z	Fm	
Amsel	<i>Turdus merula</i>	-	LC	OÖ	-	S	Fm	
Singdrossel	<i>Turdus philomelos</i>	-	LC	OÖ	-	S	Fm	
Wacholderdrossel	<i>Turdus pilaris</i>	-	LC	OÖ	-	-	-	
Misteldrossel	<i>Turdus viscivorus</i>	-	LC	OÖ	-	S	Fm	
Kohlmeise	<i>Parus major</i>	-	LC	OÖ	-	S	F	
Blaumeise	<i>Parus caeruleus</i>	-	LC	OÖ	-	S	Fm	
Tannenmeise	<i>Parus ater</i>	-	LC	OÖ	-	Z	F	
Sumpfmehse	<i>Parus palustris</i>	-	LC	OÖ	-	S	Fm	
Haubenmeise	<i>Parus cristatus</i>	-	LC	OÖ	-	-	-	
Kleiber	<i>Sitta europaea</i>	-	LC	OÖ	-	-	-	
Zaunkönig	<i>Troglodytes troglodytes</i>	-	LC	OÖ	-	S	Fm	
Wasseramsel	<i>Cinclus cinclus</i>	-	LC	OÖ	A,C;R _r	-	-	
Gimpel	<i>Pyrrhula pyrrhula</i>	-	LC	OÖ	-	S	Fm	
Grünling	<i>Carduelis chloris</i>	-	LC	OÖ	-	S	Fm	
Stieglitz	<i>Carduelis carduelis</i>	-	LC	OÖ	-	-	-	
Erlenzeisig	<i>Carduelis spinus</i>	-	LC	OÖ	-	-	-	
Feldsperling	<i>Passer montanus</i>	-	LC	OÖ	-	-	-	
Haussperling	<i>Passer domesticus</i>	-	LC	OÖ	-	-	-	
Goldammer	<i>Emberiza citrinella</i>	-	LC	OÖ	ArCrRr	Z	Fm	
Star	<i>Sturnus vulgaris</i>	-	LC	OÖ	-	S	Fm	

Erläuterung: Name fett: Vorkommen einer wertbestimmenden Leitart
 Zeichenerklärung:
 EU... Schutz gemäß den Anhängen der EU-Richtlinien (VRL... Vogelschutzrichtlinie, FFH... Fauna-Flora-Habitatrichtlinie)
 RLÖ... Gefährdung gemäß Rote Liste Österreich: CR... Critically endangered; EN... Endangered; VU... Vulnerable; NT... Near threatened; LC... Least concern; DD... Data deficient; NE... Not evaluated
 §OÖ... Geschützt nach der oberösterreichischen Artenschutzverordnung
 JW... Jagdbares Wildtier im Sinn des OÖ Jagdgesetzes
 AML... Auswahlmotive Leitarten: A... Artenschutz (i... international, n... national, l... lokal); C... Charakteristik (r... regional typisch, l... lokal typisch); R... landschaftsökologische Raumbeziehungen (r... regional, l... lokal)
 Status im Zootop: schwarz: Art nachgewiesen; grau: Art mit potentiellm Vorkommen; Häufigkeit: -...kein Vorkommen; s... selten; z... zerstreut; h... häufig; Fm... Fortpflanzung möglich; Fw... Fortpflanzung wahrscheinlich; Fn... Fortpflanzung nachgewiesen; Dz... Durchzügler; WG... Wintergast; N... Nahrungsgast
 Anm... Anmerkungen: nähere Angaben zum Status, z. B. Endemit, Abschätzung des Brutbestandes

Zootop 6-03: Waldrücken Apfoltern - 4						Vorkommen im Zootop		Anmerkung
Deutscher Name	Wissenschaftlicher Name	EU	RLÖ	§OÖ JW	AML	Häufigkeit	Habitatnutzung	
Saatkrähe	<i>Corvus frugilegus</i>	-	LC	OÖ	-	-	-	
Rabenkrähe	<i>Corvus corone</i>	-	LC	JW	-	S	Fm	
Dohle	<i>Corvus monedula</i>	-	LC	OÖ	ArCrRr	-	-	
Elster	<i>Pica pica</i>	-	LC	JW	-	-	-	
Eichelhäher	<i>Garrulus glandarius</i>	-	LC	JW	-	-	-	
Lurche	Amphibia							
Teichmolch	<i>Lissotriton vulgaris</i>	FFH A IV	NT	OÖ	AiCrRI	-	-	
Feuersalamander	<i>Salamandra salamandra</i>	FFH A IV	NT	OÖ	AiCrRI	S	Fm	
Grasfrosch	<i>Rana temporaria</i>	FFH A IV	NT	OÖ	AiCrRI	S	Fm	
Gelbbauchunke	<i>Bombina variegata</i>	FFH-A II IV	VU	OÖ	AiCrRI	-	-	
Erdkröte	<i>Bufo bufo</i>	-	NT	OÖ	AnCrRI	S	N	
Kriechtiere	Reptilia							
Bergeidechse	<i>Zootoca vivipara</i>	FFH-A IV	NT	OÖ	AiCrRI	S	Fm	
Zauneidechse	<i>Lacerta agilis</i>	FFH-A IV	NT	OÖ	AiCrRI	-	-	
Blindschleiche	<i>Anguis fragilis</i>	-	NT	OÖ	AnCrRI	S	Fm	
Ringelnatter	<i>Natrix natrix</i>	-	NT	OÖ	AnCrRI	-	-	
Heuschrecken	Saltatoria							
Gestreifte Zartschrecke	<i>Leptophyes albovitata</i>	-	NT	-	AnCrRI	-	-	
Gemeine Sichelschrecke	<i>Phaneroptera falcata</i>	-	NT	-	AnCrRI	-	-	
Zwischerschrecke	<i>Tettigonia cantans</i>	-	LC	-	-	S	F	
Grünes Heupferd	<i>Tettigonia viridissima</i>	-	LC	-	-	S	F	
Roesels Beißschrecke	<i>Metrioptera roeseli</i>	-	LC	-	-	S	F	
Zweifarbige Beißschrecke	<i>Metrioptera bicolor</i>	-	NT	-	AnCrRI	-	-	
Gewöhnliche Strauschschrecke	<i>Pholidoptera griseoptera</i>	-	LC	-	-	Z	F	
Gemeine Dornschröcke	<i>Tetrix undulata</i>	-	DD	-	-	S	F	
Feldgrille	<i>Gryllus campestris</i>	-	LC	-	AiCrRI	-	-	
Maulwurfgrille	<i>Gryllotalpa gryllotalpa</i>	-	NT	-	AnCrRI	-	-	
Heidegrashüpfer	<i>Stenobothrus lineatus</i>	-	LC	-	AiCrRI	-	-	
Kleine Goldschrecke	<i>Euthystria brachyptera</i>	-	LC	-	-	S	F	
Große Goldschrecke	<i>Chrysochraon dispar</i>	-	NT	-	AnCrRI	S	F	

Erläuterung: Name fett: Vorkommen einer wertbestimmenden Leitart
 Zeichenerklärung:
 EU...Schutz gemäß den Anhängen der EU-Richtlinien (VRL...Vogelschutzrichtlinie, FFH...Fauna-Flora-Habitatrichtlinie)
 RLÖ...Gefährdung gemäß Rote Liste Österreich: CR...Critically endangered; EN...Endangered; VU...Vulnerable; NT...Near threatened; LC...Least concern; DD...Data deficient; NE...Not evaluated
 §OÖ... Geschützt nach der oberösterreichischen Artenschutzverordnung,
 JW...Jagdbares Wildtier im Sinn des OÖ Jagdgesetzes
 AML...Auswahlmotive Leitarten: A...Artenschutz (i...international, n...national, l...lokal); C...Charakteristik (r...regional typisch, l...lokal typisch); R...landschaftsökologische Raumbeziehungen (r...regional, l...lokal)
 Status im Zootop: schwarz: Art nachgewiesen; grau: Art mit potentiell Vorkommen; Häufigkeit: -...kein Vorkommen; s...selten; z...zerstreut; h...häufig; Fm...Fortpflanzung möglich; Fw...Fortpflanzung wahrscheinlich; Fn...Fortpflanzung nachgewiesen; Dz...Durchzügler; WG...Wintergast; N...Nahrungsgast
 Anm...Anmerkungen: nähere Angaben zum Status, z. B. Endemit, Abschätzung des Brutbestandes

Zootop 6-03: Waldrücken Apfoltern - 5						Status im Zootop		Anmerkung
Deutscher Name	Wissenschaftlicher Name	EU	RLÖ	§OÖ JW	AML	Häufigkeit	Habitatnutzung	
Lauschschrecke	<i>Mecostethus parapeleurus</i>	-	NT		AnCrRI	-	-	
Buntbäuchiger Grashüpfer	<i>Omocestus viridulus</i>	-	LC	-	-	-	-	
Nachtigall-Grashüpfer	<i>Chorthippus biguttulus</i>	-	LC	-	-	S	F	
Brauner Grashüpfer	<i>Chorthippus brunneus</i>	-	LC	-	-	-	-	
Wiesengrashüpfer	<i>Chorthippus dorsatus</i>	-	LC	-	-	S	F	
Gemeiner Grashüpfer	<i>Chorthippus parallelus</i>	-	LC	-	-	S	F	
Libellen	Odonata							
Frühe Adonislibelle	<i>Pyrrhosoma nymphula</i>	-	LC	OÖ	-	-	-	
Hufeisen-Azurjungfer	<i>Coenagrion puella</i>	-	LC	OÖ	-	-	-	
Gemeine Pechlibelle	<i>Ischnura elegans</i>	-	LC	OÖ	-	-	-	
Federlibelle	<i>Platycnemis pennipes</i>	-	LC	OÖ	-	-	-	
Zweigestreifte Quelljungfer	<i>Cordulegaster boltoni</i>	-	VU	OÖ	AnCrRI	-	-	
Blaugrüne Mosaikjungfer	<i>Aeshna cyanea</i>	-	LC	OÖ	-	S	N	
Großer Blaupfeil	<i>Orthretum cancellatum</i>	-	LC	OÖ	AICrRr	-	-	
Gemeine Heidelibelle	<i>Sympetrum vulgatum</i>	-	LC	OÖ		S	N	
Tagfalter	Rhopalocera							
Schwabenschwanz	<i>Papilio machaon</i>	-	LC	OÖ	AICrRI	-	-	
Zitronenfalter	<i>Gonepteryx rhamni</i>	-	LC	OÖ	-	S	Fm	
Gemeiner Heufalter	<i>Colias hyale</i>	-	LC	OÖ	-	-	-	
Großer Kohlweißling	<i>Pieris brassicae</i>	-	LC	-	-	-	-	
Kleiner Kohlweißling	<i>Pieris rapae</i>	-	LC	-	-	S	Fm	
Aurorafalter	<i>Anthocharis cardamines</i>	-	LC	OÖ	-	S	Fm	
Trauermantel	<i>Nymphalis antiopa</i>	-	LC	OÖ	AICrRI	-	-	
Admiral	<i>Vanessa atalanta</i>	-	LC	OÖ	-	-	-	
Distelfalter	<i>Vanessa cardui</i>	-	NE	OÖ	-	-	-	
Kleiner Fuchs	<i>Aglais urticae</i>	-	LC	OÖ	-	-	-	
Tagpfauenauge	<i>Inachis io</i>	-	LC	OÖ	-	S	F	
Kaisermantel	<i>Argynnis paphia</i>	-	LC	OÖ	AICrRI	-	-	
Kleiner Perlmutterfalter	<i>Issoria lathonia</i>	-	LC	OÖ	AICrRI	-	-	
Schachbrett	<i>Melanargia galathea</i>	-	LC	-	AICrRI	-	-	

Erläuterung: Name fett: Vorkommen einer wertbestimmenden Leitart

Zeichenerklärung:

EU...Schutz gemäß den Anhängen der EU-Richtlinien (VRL...Vogelschutzrichtlinie, FFH...Fauna-Flora-Habitatrichtlinie)

RLÖ...Gefährdung gemäß Rote Liste Österreich: CR...Critically endangered; EN...Endangered;

VU...Vulnerable; NT...Near threatened; LC...Least concern; DD...Data deficient; NE...Not evaluated

§OÖ...Geschützt nach der oberösterreichischen Artenschutzverordnung,

JW...Jagdbares Wildtier im Sinn des OÖ Jagdgesetzes

AML...Auswahlmotive Leitarten: A...Artenschutz (i...international, n...national, l...lokal); C...Charakteristik

(r...regional typisch, l...lokal typisch); R...landschaftsökologische Raumbeziehungen (r...regional, l...lokal)

Status im Zootop: schwarz: Art nachgewiesen; grau: Art mit potentiellm Vorkommen; Häufigkeit: -...kein Vor-

kommen; s...selten; z...zerstreut; h...häufig; Fm...Fortpflanzung möglich; Fw...Fortpflanzung wahrscheinlich;

Fn...Fortpflanzung nachgewiesen; Dz...Durchzügler; WG...Wintergast; N...Nahrungsgast

Anm...Anmerkungen: nähere Angaben zum Status, z. B. Endemit, Abschätzung des Brutbestandes

Zootop 6-03: Waldrücken Apfoltern - 6						Vorkommen im Zootop		Anmerkung
Deutscher Name	Wissenschaftlicher Name	EU	RLÖ	§OÖ JW	AML	Häufigkeit	Habitatnutzung	
Rundaugen-Mohrenfalter	<i>Erebia medusa</i>	-	NT	-	AiCrRI	-	-	
Großes Ochsenauge	<i>Maniola jurtina</i>	-	LC	-	-	S	F	
Brauner Waldvogel	<i>Aphantopus hyperantus</i>	-	LC	-	-	S	F	
Waldbrettspiel	<i>Pararge aegeria</i>	-	LC	-	-	S	F	
Kleines Wiesenvögelchen	<i>Coenonympha pamphilus</i>	-	LC	-	-	-	-	
Dunkler Ameisenbläuling	<i>Maculinea nausithous</i>	FFH A II IV	VU	OÖ	AiCrRI	-	-	
Argus-Bläuling	<i>Plebejus argus</i>	-	NT	OÖ	AiCrRr	-	-	
Hauhechelbläuling	<i>Polyommatus icarus</i>	-	LC	OÖ	-	S	N	
Spanische Flagge	<i>Callimorpha quadripunctaria</i>	FFH A II IV	LC	OÖ	AiCrRr	-	-	
Schwarzspanner	<i>Odetia atrata</i>	-	-	-	AiCrRr	-	-	
Laufkäfer	Carabidae							
Brauner Sandlaufkäfer	<i>Cicindela hybridus</i>	-	LC	OÖ	AiCrRI	-	-	
Lederlaufkäfer	<i>Carabus coriaceus</i>	-	LC	-	-	-	-	
Goldleiste	<i>Carabus violaceus</i>	-	LC	-	-	-	-	
Körnerwarze	<i>Carabus cancellatus</i>	-	LC	-	-	-	-	
Hochmoorlaufkäfer	<i>Carabus menetriesii pacholei</i>	FFH A II/IV	VU	OÖ	AiCrRI	S	Fm	Endemit; mäßige Lebensraumeignung im entwässerten Zentralbereich; Reliktvorkommen kann noch nicht ausgeschlossen werden.

Erläuterung: Name fett: Vorkommen einer wertbestimmenden Leitart
 Zeichenerklärung:
 EU...Schutz gemäß den Anhängen der EU-Richtlinien (VRL...Vogelschutzrichtlinie, FFH...Fauna-Flora-Habitatrichtlinie)
 RLÖ...Gefährdung gemäß Rote Liste Österreich: CR...Critically endangered; EN...Endangered; VU...Vulnerable; NT...Near threatened; LC...Least concern; DD...Data deficient; NE...Not evaluated
 §OÖ...Geschützt nach der oberösterreichischen Artenschutzverordnung,
 JW...Jagdbares Wildtier im Sinn des OÖ Jagdgesetzes
 AML...Auswahlmotive Leitarten: A...Artenschutz (i...international, n...national, l...lokal); C...Charakteristik (r...regional typisch, l...lokal typisch); R...landschaftsökologische Raumbeziehungen (r...regional, l...lokal)
 Status im Zootop: schwarz: Art nachgewiesen; grau: Art mit potentiell Vorkommen; Häufigkeit: -...kein Vorkommen; s...selten; z...zerstreut; h...häufig; Fm...Fortpflanzung möglich; Fw...Fortpflanzung wahrscheinlich; Fn...Fortpflanzung nachgewiesen; Dz...Durchzügler; WG...Wintergast; N...Nahrungsgast
 Anm...Anmerkungen: nähere Angaben zum Status, z. B. Endemit, Abschätzung des Brutbestandes

Tabelle 25: Potenzielle und aktuelle Vorkommen von Tierarten im Zootop

Zootop 6-04: Siedlungsraum Dreißgen

Zootop 6-04: Siedlungsraum Dreißgen - 1						Vorkommen im Zootop		Anmerkung
Deutscher Name	Wissenschaftlicher Name	EU	RLÖ	§OÖ JW	AML	Häufigkeit	Habitatnutzung	
Säugetiere		Mammalia						
Jagdbare Wildtiere								
Feldhase	<i>Lepus europaeus</i>	-	NT	JW	AC,R _r	-	-	
Reh	<i>Capreolus capreolus</i>	-	LC	JW	AC,R _r	-	-	
Wildschwein	<i>Sus scrofa</i>	-	LC	JW		-	-	
Fuchs	<i>Vulpes vulpes</i>	-	LC	JW	AC,R _r	S	N	
Dachs	<i>Meles meles</i>	-	LC	JW	-	-	-	
Luchs	<i>Lynx lynx</i>	FFH-A II+IV	CR	JW	AC,R _r	-	-	
Fischotter	<i>Lutra lutra</i>	FFH-A II+IV	CR	JW	AC,R _r	-	-	
Mauswiesel	<i>Mustela nivalis</i>	-	LC	JW	-	-	-	
Hermelin	<i>Mustela erminea</i>	-	LC	JW	-	-	-	
Iltis	<i>Mustela putorius</i>	-	NT	JW	AC,R _r	-	-	
Baumrarder	<i>Martes martes</i>	-	LC	JW	AC,R _r	-	-	
Steinrarder	<i>Martes foina</i>	-	LC	JW	-	S	N	
Wildlebende Säugetiere								
Biber	<i>Castor fiber</i>	FFH-A II+IV	CR	OÖ	AC,R _r	-	-	
Wasserspitzmaus	<i>Neomys fodiens</i>	-	NT	OÖ	-	-	-	
Feldspitzmaus	<i>Crocidura leucodon</i>	-	LC	OÖ	-	-	-	
Waldspitzmaus	<i>Sorex araneus</i>	-	LC	OÖ	-	-	-	
Braunbrüstigel	<i>Erinaceus europaeus</i>	-	NT	OÖ	-	S	Fm	
Eichhörnchen	<i>Sciurus vulgaris</i>	-	LC	OÖ	-	-	-	
Fledermäuse		Chiroptera						
Großes Mausohr	<i>Myotis myotis</i>	FFH-A II+IV	LC	OÖ	AC,R _r	S	Fm	
Nordfledermaus	<i>Eptesicus nilssonii</i>	FFH-A IV	LC	OÖ	AC,R _r	-	-	
Zweifarbflodermas	<i>Vespertilio murinus</i>	FFH-A IV	NE	OÖ	AC,R _r	-	-	
<p>Erläuterung: <i>Name fett</i>: Vorkommen einer wertbestimmenden Leitart Zeichenerklärung: EU...Schutz gemäß den Anhängen der EU-Richtlinien (VRL...Vogelschutzrichtlinie, FFH...Fauna-Flora-Habitatrichtlinie) RLÖ...Gefährdung gemäß Rote Liste Österreich: CR...Critically endangered; EN...Endangered; VU...Vulnerable; NT...Near threatened; LC...Least concern; DD...Data deficient; NE...Not evaluated §OÖ...Geschützt nach der oberösterreichischen Artenschutzverordnung, JW...Jagdbares Wildtier im Sinn des OÖ Jagdgesetzes AML...Auswahlmotive Leitarten: A...Artenschutz (i...international, n...national, l...lokal); C...Charakteristik (r...regional typisch, l...lokal typisch); R...landschaftsökologische Raumbeziehungen (r...regional, l...lokal) Status im Zootop: schwarz: Art nachgewiesen; grau: Art mit potentiellm Vorkommen; Häufigkeit: -...kein Vorkommen; s...selten; z...zerstreut; h...häufig; Fm...Fortpflanzung möglich; Fw...Fortpflanzung wahrscheinlich; Fn...Fortpflanzung nachgewiesen; Dz...Durchzügler; WG...Wintergast; N...Nahrungsgast Anm...Anmerkungen: nähere Angaben zum Status, z. B. Endemit, Abschätzung des Brutbestandes</p>								

Zootop 6-04: Siedlungsraum Dreißgen - 2						Vorkommen im Zootop		Anmerkung
Deutscher Name	Wissenschaftlicher Name	EU	RLÖ	§OÖ JW	AML	Häufigkeit	Habitatnutzung	
Vögel	Aves							
Stockente	<i>Anas platyrhynchos</i>	-	LC	JW	-	-	-	
Kormoran	<i>Phalacrocorax carbo</i>	-	NT	OÖ		-	-	
Graureiher	<i>Ardea cinerea</i>	-	NT	JW	A _n C _r R _r	-	-	
Habicht	<i>Accipiter gentilis</i>	-	NT	JW	A _n C _r R _r	-	-	
Sperber	<i>Accipiter nisus</i>	-	LC	JW	-	S	N	
Mäusebussard	<i>Buteo buteo</i>	-	LC	JW	-	-	-	
Wespenbussard	<i>Pernis apivorus</i>	VSR-AI	NT	OÖ	A _n C _r R _r	-	-	
Rohrweihe	<i>Circus aeruginosus</i>	VSR-AI	NT	OÖ	A _n C _r R _r	-	-	
Wanderfalke	<i>Falco peregrinus</i>	VSR-AI	NT	OÖ	A _n C _r R _r	-	-	
Turmfalke	<i>Falco tinnunculus</i>	-	LC	OÖ	-	S	N	
Haselhuhn	<i>Bonasia bonasia</i>	-	NT	JW	A _n C _r R _r	-	-	
Wachtelkönig	<i>Crex crex</i>	VSR-AI	CR	OÖ	A _n C _r R _r	-	-	
Rebhuhn	<i>Perdix perdix</i>	-	VU	JW	A _n C _r R _r	-	-	
Wachtel	<i>Coturnix coturnix</i>	-	NT	JW	A _n C _r R _r	-	-	
Fasan	<i>Phasianus colchicus</i>	-	-	JW	-	-	-	
Ringeltaube	<i>Columba palumbus</i>	-	LC	JW	-	-	-	
Türkentaube	<i>Streptopelia decaocto</i>	-	LC	JW	-	S	Fm	
Uhu	<i>Bubo bubo</i>	VSR-AI	NT	OÖ	A _n C _r R _r	-	-	
Raufußkauz	<i>Aegolius funereus</i>	VSR-AI	NT	OÖ	A _n C _r R _r	-	-	
Waldkauz	<i>Strix aluco</i>	-	LC	OÖ	-	-	-	
Schwarzspecht	<i>Dryocopus martius</i>	VSR-AI	LC	OÖ	A _n C _r R _r	-	-	
Grünspecht	<i>Picus viridis</i>	-	LC	OÖ	-	S	Fm	
Buntspecht	<i>Dendrocopos major</i>	-	LC	OÖ	-	S	Fm	
Kuckuck	<i>Cuculus canorus</i>	-	LC	OÖ	-	-	-	
Eisvogel	<i>Alcedo atthis</i>	VSR-AI	VU	OÖ	A _n C _r R _r	-	-	
Teichhuhn	<i>Gallinula chloropus</i>	-	LC	OÖ	-	-	-	
Bläuhuhn	<i>Fulica atra</i>	-	LC	JW	-	-	-	
Feldlerche	<i>Alauda arvensis</i>	-	LC	OÖ	A _n C _r R _r	-	-	
Hausrotschwanz	<i>Phoenicurus ochruros</i>	-	LC	OÖ	-	S	Fm	
Mehlschwalbe	<i>Delichon urbica</i>	-	NT	OÖ	A _n C _r R _r	S	Fm	
Rauchschwalbe	<i>Hirundo rustica</i>	-	NT	OÖ	A _n C _r R _r	S	Fm	

Erläuterung: Name fett: Vorkommen einer wertbestimmenden Leitart
 Zeichenerklärung:
 EU... Schutz gemäß den Anhängen der EU-Richtlinien (VRL... Vogelschutzrichtlinie, FFH... Fauna-Flora-Habitatrichtlinie)
 RLÖ... Gefährdung gemäß Rote Liste Österreich: CR... Critically endangered; EN... Endangered;
 VU... Vulnerable; NT... Near threatened; LC... Least concern; DD... Data deficient; NE... Not evaluated
 §OÖ... Geschützt nach der oberösterreichischen Artenschutzverordnung,
 JW... Jagdbares Wildtier im Sinn des OÖ Jagdgesetzes
 AML... Auswahlmotive Leitarten: A... Artenschutz (i... international, n... national, l... lokal); C... Charakteristik (r... regional typisch, l... lokal typisch); R... landschaftsökologische Raumbeziehungen (r... regional, l... lokal)
 Status im Zootop: schwarz: Art nachgewiesen; grau: Art mit potentiell Vorkommen; Häufigkeit: -... kein Vorkommen; s... selten; z... zerstreut; h... häufig; Fm... Fortpflanzung möglich; Fw... Fortpflanzung wahrscheinlich; Fn... Fortpflanzung nachgewiesen; Dz... Durchzügler; WG... Wintergast; N... Nahrungsgast
 Anm... Anmerkungen: nähere Angaben zum Status, z. B. Endemit, Abschätzung des Brutbestandes

Zootop 6-04: Siedlungsraum Dreißgen - 3						Vorkommen im Zootop		Anmerkung
Deutscher Name	Wissenschaftlicher Name	EU	RLÖ	§OÖ JW	AML	Häufigkeit	Habitatnutzung	
Gebirgsstelze	<i>Motacilla cinerea</i>	-	LC	OÖ	A,C;R _i	-	-	
Bachstelze	<i>Motacilla alba</i>	-	LC	OÖ	-	S	Fm	
Heckenbraunelle	<i>Prunella modularis</i>	-	LC	OÖ	-	S	Fm	
Mönchsgrasmücke	<i>Sylvia atricapilla</i>	-	LC	OÖ	-	Z	F	
Klappergrasmücke	<i>Sylvia curruca</i>	-	LC	OÖ	-	S	Fm	
Fitis	<i>Phylloscopus trochilus</i>	-	LC	OÖ	-	-	-	
Zilpzalp	<i>Phylloscopus collybita</i>	-	LC	OÖ	-	S	Fm	
Wintergoldhähnchen	<i>Regulus regulus</i>	-	LC	OÖ	-	-	-	
Grauschnäpper	<i>Muscicapa striata</i>	-	LC	OÖ	A,C;R _i	-	-	
Rotkehlchen	<i>Erithacus rubecula</i>	-	LC	OÖ	-	Z	Fm	
Amsel	<i>Turdus merula</i>	-	LC	OÖ	-	Z	Fm	
Singdrossel	<i>Turdus philomelos</i>	-	LC	OÖ	-	S	Fm	
Wacholderdrossel	<i>Turdus pilaris</i>	-	LC	OÖ	-	S	Fm	
Misteldrossel	<i>Turdus viscivorus</i>	-	LC	OÖ	-	-	-	
Kohlmeise	<i>Parus major</i>	-	LC	OÖ	-	S	Fm	
Blaumeise	<i>Parus caeruleus</i>	-	LC	OÖ	-	S	Fm	
Tannenmeise	<i>Parus ater</i>	-	LC	OÖ	-	-	-	
Sumpfmehse	<i>Parus palustris</i>	-	LC	OÖ	-	-	-	
Haubenmeise	<i>Parus cristatus</i>	-	LC	OÖ	-	-	-	
Kleiber	<i>Sitta europaea</i>	-	LC	OÖ	-	S	Fm	
Zaunkönig	<i>Troglodytes troglodytes</i>	-	LC	OÖ		-	-	
Wasseramsel	<i>Cinclus cinclus</i>	-	LC	OÖ	A,C;R _r	-	-	
Gimpel	<i>Pyrrhula pyrrhula</i>	-	LC	OÖ	-	-	-	
Grünling	<i>Carduelis chloris</i>	-	LC	OÖ	-	S	Fm	
Stieglitz	<i>Carduelis carduelis</i>	-	LC	OÖ	-	S	Fm	
Erlenzeisig	<i>Carduelis spinus</i>	-	LC	OÖ	-	-	-	
Feldsperling	<i>Passer montanus</i>	-	LC	OÖ	-	S	Fm	
Haussperling	<i>Passer domesticus</i>	-	LC	OÖ	-	S	F	
Goldammer	<i>Emberiza citrinella</i>	-	LC	OÖ	ArCrR _r	-	-	
Star	<i>Sturnus vulgaris</i>	-	LC	OÖ	-	S	Fm	

Erläuterung: Name fett: Vorkommen einer wertbestimmenden Leitart
 Zeichenerklärung:
 EU...Schutz gemäß den Anhängen der EU-Richtlinien (VRL...Vogelschutzrichtlinie, FFH...Fauna-Flora-Habitatrichtlinie)
 RLÖ...Gefährdung gemäß Rote Liste Österreich: CR...Critically endangered; EN...Endangered;
 VU...Vulnerable; NT...Near threatened; LC...Least concern; DD...Data deficient; NE...Not evaluated
 §OÖ...Geschützt nach der oberösterreichischen Artenschutzverordnung
 JW...Jagdbares Wildtier im Sinn des OÖ Jagdgesetzes
 AML...Auswahlmotive Leitarten: A...Artenschutz (i...international, n...national, l...lokal); C...Charakteristik (r...regional typisch, l...lokal typisch); R...landschaftsökologische Raumbeziehungen (r...regional, l...lokal)
 Status im Zootop: schwarz: Art nachgewiesen; grau: Art mit potentiellm Vorkommen; Häufigkeit: -...kein Vorkommen; s...selten; z...zerstreut; h...häufig; Fm...Fortpflanzung möglich; Fw...Fortpflanzung wahrscheinlich; Fn...Fortpflanzung nachgewiesen; Dz...Durchzügler; WG...Wintergast; N...Nahrungsgast
 Anm...Anmerkungen: nähere Angaben zum Status, z. B. Endemit, Abschätzung des Brutbestandes

Zootop 6-04: Siedlungsraum Dreißgen - 4						Vorkommen im Zootop		Anmerkung
Deutscher Name	Wissenschaftlicher Name	EU	RLÖ	§OÖ JW	AML	Häufigkeit	Habitatnutzung	
Saatkrähe	<i>Corvus frugilegus</i>	-	LC	OÖ	-	-	-	
Rabenkrähe	<i>Corvus corone</i>	-	LC	JW	-	-	-	
Dohle	<i>Corvus monedula</i>	-	LC	OÖ	ArCrRr	-	-	
Elster	<i>Pica pica</i>	-	LC	JW	-	S	Fm	
Eichelhäher	<i>Garrulus glandarius</i>	-	LC	JW	-	-	-	
Lurche	Amphibia							
Teichmolch	<i>Lissotriton vulgaris</i>	FFH A IV	NT	OÖ	AiCrRI	-	-	
Feuersalamander	<i>Salamandra salamandra</i>	FFH A IV	NT	OÖ	AiCrRI	-	-	
Grasfrosch	<i>Rana temporaria</i>	FFH A IV	NT	OÖ	AiCrRI	-	-	
Gelbbauchunke	<i>Bombina variegata</i>	FFH-A II IV	VU	OÖ	AiCrRI	-	-	
Erdkröte	<i>Bufo bufo</i>	-	NT	OÖ	AnCrRI	-	-	
Kriechtiere	Reptilia							
Bergeidechse	<i>Zootoca vivipara</i>	FFH-A IV	NT	OÖ	AiCrRI	-	-	
Zauneidechse	<i>Lacerta agilis</i>	FFH-A IV	NT	OÖ	AiCrRI	-	-	
Blindschleiche	<i>Anguis fragilis</i>	-	NT	OÖ	AnCrRI	-	-	
Ringelnatter	<i>Natrix natrix</i>	-	NT	OÖ	AnCrRI	-	-	
Heuschrecken	Saltatoria							
Gestreifte Zartschrecke	<i>Leptophyes albovitata</i>	-	NT	-	AnCrRI	-	-	
Gemeine Sichelschrecke	<i>Phaneroptera falcata</i>	-	NT	-	AnCrRI	-	-	
Zwischerschrecke	<i>Tettigonia cantans</i>	-	LC	-	-	-	-	
Grünes Heupferd	<i>Tettigonia viridissima</i>	-	LC	-	-	S	Fm	
Roesels Beißschrecke	<i>Metrioptera roeseli</i>	-	LC	-	-	S	F	
Zweifarbige Beißschrecke	<i>Metrioptera bicolor</i>	-	NT	-	AnCrRI	-	-	
Gewöhnliche Strauchschrecke	<i>Pholidoptera griseoptera</i>	-	LC	-	-	S	F	
Gemeine Dornschrecke	<i>Tetrix undulata</i>	-	DD	-	-	-	-	
Feldgrille	<i>Gryllus campestris</i>	-	LC	-	AiCrRI	-	-	
Maulwurfgrille	<i>Gryllotalpa gryllotalpa</i>	-	NT	-	AnCrRI	-	-	
Heidegrashüpfer	<i>Stenobothrus lineatus</i>	-	LC	-	AiCrRI	-	-	
Kleine Goldschrecke	<i>Euthystiria brachyptera</i>	-	LC	-	-	-	-	
Große Goldschrecke	<i>Chrysochraon dispar</i>	-	NT	-	AnCrRI	-	-	

Erläuterung: Name fett: Vorkommen einer wertbestimmenden Leitart
 Zeichenerklärung:
 EU...Schutz gemäß den Anhängen der EU-Richtlinien (VRL...Vogelschutzrichtlinie, FFH...Fauna-Flora-Habitatrichtlinie)
 RLÖ...Gefährdung gemäß Rote Liste Österreich: CR...Critically endangered; EN...Endangered; VU...Vulnerable; NT...Near threatened; LC...Least concern; DD...Data deficient; NE...Not evaluated
 §OÖ... Geschützt nach der oberösterreichischen Artenschutzverordnung,
 JW...Jagdbares Wildtier im Sinn des OÖ Jagdgesetzes
 AML...Auswahlmotive Leitarten: A...Artenschutz (i...international, n...national, l...lokal); C...Charakteristik (r...regional typisch, l...lokal typisch); R...landschaftsökologische Raumbeziehungen (r...regional, l...lokal)
 Status im Zootop: schwarz: Art nachgewiesen; grau: Art mit potentielltem Vorkommen; Häufigkeit: -...kein Vorkommen; s...selten; z...zerstreut; h...häufig; Fm...Fortpflanzung möglich; Fw...Fortpflanzung wahrscheinlich; Fn...Fortpflanzung nachgewiesen; Dz...Durchzügler; WG...Wintergast; N...Nahrungsgast
 Anm...Anmerkungen: nähere Angaben zum Status, z. B. Endemit, Abschätzung des Brutbestandes

Zootop 6-04: Siedlungsraum Dreißgen - 5						Status im Zootop		Anmerkung
Deutscher Name	Wissenschaftlicher Name	EU	RLÖ	§OÖ JW	AML	Häufigkeit	Habitatnutzung	
Lauschschrecke	<i>Mecostethus parapeleurus</i>	-	NT		AnCrRI	-	-	
Buntbäuchiger Grashüpfer	<i>Omocestus viridulus</i>	-	LC	-	-	-	-	
Nachtigall-Grashüpfer	<i>Chorthippus biguttulus</i>	-	LC	-	-	Z	F	
Brauner Grashüpfer	<i>Chorthippus brunneus</i>	-	LC	-	-	S	F	
Wiesengrashüpfer	<i>Chorthippus dorsatus</i>	-	LC	-	-	S	F	
Gemeiner Grashüpfer	<i>Chorthippus parallelus</i>	-	LC	-	-	S	F	
Libellen	Odonata							
Frühe Adonislibelle	<i>Pyrrhosoma nymphula</i>	-	LC	OÖ	-	-	-	
Hufeisen-Azurjungfer	<i>Coenagrion puella</i>	-	LC	OÖ	-	-	-	
Gemeine Pechlibelle	<i>Ischnura elegans</i>	-	LC	OÖ	-	-	-	
Federlibelle	<i>Platycnemis pennipes</i>	-	LC	OÖ		-	-	
Zweigestreifte Quelljungfer	<i>Cordulegaster boltoni</i>	-	VU	OÖ	AnCrRI	-	-	
Blaugrüne Mosaikjungfer	<i>Aeshna cyanea</i>	-	LC	OÖ	-	-	-	
Großer Blaupfeil	<i>Orthetrum cancellatum</i>	-	LC	OÖ	AICrRr	-	-	
Gemeine Heidelibelle	<i>Sympetrum vulgatum</i>	-	LC	OÖ		-	-	
Tagfalter	Rhopalocera							
Schwabenschwanz	<i>Papilio machaon</i>	-	LC	OÖ	AICrRI	-	-	
Zitronenfalter	<i>Gonepteryx rhamni</i>	-	LC	OÖ	-	-	-	
Gemeiner Heufalter	<i>Colias hyale</i>	-	LC	OÖ	-	-	-	
Großer Kohlweißling	<i>Pieris brassicae</i>	-	LC	-	-	-	-	
Kleiner Kohlweißling	<i>Pieris rapae</i>	-	LC	-	-	S	Fm	
Aurorafalter	<i>Anthocharis cardamines</i>	-	LC	OÖ	-	-	-	
Trauermantel	<i>Nymphalis antiopa</i>	-	LC	OÖ	AICrRI	-	-	
Admiral	<i>Vanessa atalanta</i>	-	LC	OÖ	-	S	Fm	
Distelfalter	<i>Vanessa cardui</i>	-	NE	OÖ	-	-	-	
Kleiner Fuchs	<i>Aglais urticae</i>	-	LC	OÖ	-	-	-	
Tagpfauenauge	<i>Inachis io</i>	-	LC	OÖ	-	S	Fm	
Kaisermantel	<i>Argynnis paphia</i>	-	LC	OÖ	AICrRI	-	-	
Kleiner Perlmutterfalter	<i>Issoria lathonia</i>	-	LC	OÖ	AICrRI	-	-	
Schachbrett	<i>Melanargia galathea</i>	-	LC	-	AICrRI	-	-	

Erläuterung: Name fett: Vorkommen einer wertbestimmenden Leitart
 Zeichenerklärung:
 EU...Schutz gemäß den Anhängen der EU-Richtlinien (VRL...Vogelschutzrichtlinie, FFH...Fauna-Flora-Habitatrichtlinie)
 RLÖ...Gefährdung gemäß Rote Liste Österreich: CR...Critically endangered; EN...Endangered; VU...Vulnerable; NT...Near threatened; LC...Least concern; DD...Data deficient; NE...Not evaluated
 §OÖ... Geschützt nach der oberösterreichischen Artenschutzverordnung,
 JW...Jagdbares Wildtier im Sinn des OÖ Jagdgesetzes
 AML...Auswahlmotive Leitarten: A...Artenschutz (i...international, n...national, l...lokal); C...Charakteristik (r...regional typisch, l...lokal typisch); R...landschaftsökologische Raumbeziehungen (r...regional, l...lokal)
 Status im Zootop: schwarz: Art nachgewiesen; grau: Art mit potentielltem Vorkommen; Häufigkeit: -...kein Vorkommen; s...selten; z...zerstreut; h...häufig; Fm...Fortpflanzung möglich; Fw...Fortpflanzung wahrscheinlich; Fn...Fortpflanzung nachgewiesen; Dz...Durchzügler; WG...Wintergast; N...Nahrungsgast
 Anm...Anmerkungen: nähere Angaben zum Status, z. B. Endemit, Abschätzung des Brutbestandes

Zootop 6-04: Siedlungsraum Dreißgen - 6						Vorkommen im Zootop		Anmerkung
Deutscher Name	Wissenschaftlicher Name	EU	RLÖ	§OÖ JW	AML	Häufigkeit	Habitatnutzung	
Rundaugen-Mohrenfalter	<i>Erebia medusa</i>	-	NT	-	AiCrRI	-	-	
Großes Ochsenauge	<i>Maniola jurtina</i>	-	LC	-	-	S	Fm	
Brauner Waldvogel	<i>Aphantopus hyperantus</i>	-	LC	-	-	-	-	
Waldbrettspiel	<i>Pararge aegeria</i>	-	LC	-	-	-	-	
Kleines Wiesenvögelchen	<i>Coenonympha pamphilus</i>	-	LC	-	-	-	-	
Dunkler Ameisenbläuling	<i>Maculinea nausithous</i>	FFH A II IV	VU	OÖ	AiCrRI	-	-	
Argus-Bläuling	<i>Plebejus argus</i>	-	NT	OÖ	AiCrRr	-	-	
Hauhechelbläuling	<i>Polyommatus icarus</i>	-	LC	OÖ	-	-	-	
Spanische Flagge	<i>Callimorpha quadripunctaria</i>	FFH A II IV	LC	OÖ	AiCrRr	-	-	
Schwarzspanner	<i>Odetia atrata</i>	-	-	-	AiCrRr	-	-	
Laufkäfer	Carabidae							
Brauner Sandlaufkäfer	<i>Cicindela hybridus</i>	-	LC	OÖ	AiCrRI	-	-	
Lederlaufkäfer	<i>Carabus coriaceus</i>	-	LC	-	-	-	-	
Goldleiste	<i>Carabus violaceus</i>	-	LC	-	-	-	-	
Körnerwarze	<i>Carabus cancellatus</i>	-	LC	-	-	-	-	
Hochmoorlaufkäfer	<i>Carabus menetriesii pacholei</i>	FFH A II/IV	VU	OÖ	AiCrRI	-	-	Endemit

Erläuterung: Name fett: Vorkommen einer wertbestimmenden Leitart
 Zeichenerklärung:
 EU...Schutz gemäß den Anhängen der EU-Richtlinien (VRL...Vogelschutzrichtlinie, FFH...Fauna-Flora-Habitatrichtlinie)
 RLÖ...Gefährdung gemäß Rote Liste Österreich: CR...Critically endangered; EN...Endangered;
 VU...Vulnerable; NT...Near threatened; LC...Least concern; DD...Data deficient; NE...Not evaluated
 §OÖ...Geschützt nach der oberösterreichischen Artenschutzverordnung,
 JW...Jagdbares Wildtier im Sinn des OÖ Jagdgesetzes
 AML...Auswahlmotive Leitarten: A...Artenschutz (i...international, n...national, l...lokal); C...Charakteristik (r...regional typisch, l...lokal typisch); R...landschaftsökologische Raumbeziehungen (r...regional, l...lokal)
 Status im Zootop: schwarz: Art nachgewiesen; grau: Art mit potentiellm Vorkommen; Häufigkeit: -...kein Vorkommen; s...selten; z...zerstreut; h...häufig; Fm...Fortpflanzung möglich; Fw...Fortpflanzung wahrscheinlich; Fn...Fortpflanzung nachgewiesen; Dz...Durchzügler; WG...Wintergast; N...Nahrungsgast
 Anm...Anmerkungen: nähere Angaben zum Status, z. B. Endemit, Abschätzung des Brutbestandes

Tabelle 26: Potenzielle und aktuelle Vorkommen von Tierarten im Zootop

Zootop 6-05: Reichstrukturierte Feldlandschaft Dreißgenberg

Zootop 6-05: Reichstrukturierte Feldlandschaft Dreißgenberg - 1						Vorkommen im Zootop		Anmerkung
Deutscher Name	Wissenschaftlicher Name	EU	RLÖ	§OÖ JW	AML	Häufigkeit	Habitatnutzung	
Säugetiere		Mammalia						
Jagdbare Wildtiere								
Feldhase	<i>Lepus europaeus</i>	-	NT	JW	Ac,Rr	Z	F	
Reh	<i>Capreolus capreolus</i>	-	LC	JW	Ac,Rr	Z	F	
Wildschwein	<i>Sus scrofa</i>	-	LC	JW		-	-	
Fuchs	<i>Vulpes vulpes</i>	-	LC	JW	Ac,Rr	S	Fm	
Dachs	<i>Meles meles</i>	-	LC	JW	-	S	Fm	
Luchs	<i>Lynx lynx</i>	FFH-A II+IV	CR	JW	Ac,Rr	-	-	
Fischotter	<i>Lutra lutra</i>	FFH-A II+IV	CR	JW	Ac,Rr	-	-	
Mauswiesel	<i>Mustela nivalis</i>	-	LC	JW	-	S	Fm	
Hermelin	<i>Mustela erminea</i>	-	LC	JW	-	S	Fm	
Iltis	<i>Mustela putorius</i>	-	NT	JW	Ac,Rr	-	-	
Baumarder	<i>Martes martes</i>	-	LC	JW	Ac,Rr	-	-	
Steinmarder	<i>Martes foina</i>	-	LC	JW	-	Z	Fm	
Wildlebende Säugetiere								
Biber	<i>Castor fiber</i>	FFH-A II+IV	CR	OÖ	Ac,Rr	-	-	
Wasserspitzmaus	<i>Neomys fodiens</i>	-	NT	OÖ	-	-	-	
Feldspitzmaus	<i>Crocidura leucodon</i>	-	LC	OÖ	-	S	Fm	
Waldspitzmaus	<i>Sorex araneus</i>	-	LC	OÖ	-	-	-	
Braunbrüstigel	<i>Erinaceus europaeus</i>	-	NT	OÖ	-	Z	F	
Eichhörnchen	<i>Sciurus vulgaris</i>	-	LC	OÖ	-	-	-	
Fledermäuse		Chiroptera						
Großes Mausohr	<i>Myotis myotis</i>	FFH-A II+IV	LC	OÖ	Ac,Rr	-	-	
Nordfledermaus	<i>Eptesicus nilssoni</i>	FFH-A IV	LC	OÖ	Ac,Rr	-	-	
Zweifarbflodermas	<i>Vespertilio murinus</i>	FFH-A IV	NE	OÖ	Ac,Rr	-	-	
<p>Erläuterung: <i>Name fett</i>: Vorkommen einer wertbestimmenden Leitart Zeichenerklärung: EU...Schutz gemäß den Anhängen der EU-Richtlinien (VRL...Vogelschutzrichtlinie, FFH...Fauna-Flora-Habitatrichtlinie) RLÖ...Gefährdung gemäß Rote Liste Österreich: CR...Critically endangered; EN...Endangered; VU...Vulnerable; NT...Near threatened; LC...Least concern; DD...Data deficient; NE...Not evaluated §OÖ...Geschützt nach der oberösterreichischen Artenschutzverordnung, JW...Jagdbares Wildtier im Sinn des OÖ Jagdgesetzes AML...Auswahlmotive Leitarten: A...Artenschutz (i...international, n...national, l...lokal); C...Charakteristik (r...regional typisch, l...lokal typisch); R...landschaftsökologische Raumbeziehungen (r...regional, l...lokal) Status im Zootop: schwarz: Art nachgewiesen; grau: Art mit potentiellm Vorkommen; Häufigkeit: -...kein Vorkommen; s...selten; z...zerstreut; h...häufig; Fm...Fortpflanzung möglich; Fw...Fortpflanzung wahrscheinlich; Fn...Fortpflanzung nachgewiesen; Dz...Durchzügler; WG...Wintergast; N...Nahrungsgast Anm...Anmerkungen: nähere Angaben zum Status, z. B. Endemit, Abschätzung des Brutbestandes</p>								

Zootop 6-05: Reichstrukturierte Feldlandschaft Dreißigenberg - 2						Vorkommen im Zootop		Anmerkung
Deutscher Name	Wissenschaftlicher Name	EU	RLÖ	§OÖ JW	AML	Häufigkeit	Habitatnutzung	
Vögel	Aves							
Stockente	<i>Anas platyrhynchos</i>	-	LC	JW	-	-	-	
Kormoran	<i>Phalacrocorax carbo</i>	-	NT	OÖ		-	-	
Graureiher	<i>Ardea cinerea</i>	-	NT	JW	A _n C _r R _r	-	-	
Habicht	<i>Accipiter gentilis</i>	-	NT	JW	A _n C _r R _r	-	-	
Sperber	<i>Accipiter nisus</i>	-	LC	JW	-	S	Fm	
Mäusebussard	<i>Buteo buteo</i>	-	LC	JW	-	Z	F	
Wespenbussard	<i>Pernis apivorus</i>	VSR-AI	NT	OÖ	A _n C _r R _r	-	-	
Rohrweihe	<i>Circus aeruginosus</i>	VSR-AI	NT	OÖ	A _n C _r R _r	-	-	
Wanderfalke	<i>Falco peregrinus</i>	VSR-AI	NT	OÖ	A _n C _r R _r	-	-	
Turmfalke	<i>Falco tinnunculus</i>	-	LC	OÖ	-	Z	F	
Haselhuhn	<i>Bonasia bonasia</i>	-	NT	JW	A _n C _r R _r	-	-	
Wachtelkönig	<i>Crex crex</i>	VSR-AI	CR	OÖ	A _n C _r R _r	-	-	
Rebhuhn	<i>Perdix perdix</i>	-	VU	JW	A _n C _r R _r	S	Fm	
Wachtel	<i>Coturnix coturnix</i>	-	NT	JW	A _n C _r R _r	-	-	
Fasan	<i>Phasianus colchicus</i>	-	-	JW	-	S	Fm	
Ringeltaube	<i>Columba palumbus</i>	-	LC	JW	-	S	N	
Türkentaube	<i>Streptopelia decaocto</i>	-	LC	JW	-	S	N	
Uhu	<i>Bubo bubo</i>	VSR-AI	NT	OÖ	A _n C _r R _r	-	-	
Raufußkauz	<i>Aegolius funereus</i>	VSR-AI	NT	OÖ	A _n C _r R _r	-	-	
Waldkauz	<i>Strix aluco</i>	-	LC	OÖ	-	-	-	
Schwarzspecht	<i>Dryocopus martius</i>	VSR-AI	LC	OÖ	A _n C _r R _r	S	N	
Grünspecht	<i>Picus viridis</i>	-	LC	OÖ	-	S	Fm	
Buntspecht	<i>Dendrocopos major</i>	-	LC	OÖ	-	S	Fm	
Kuckuck	<i>Cuculus canorus</i>	-	LC	OÖ	-	S	Fm	
Eisvogel	<i>Alcedo atthis</i>	VSR-AI	VU	OÖ	A _n C _r R _r	-	-	
Teichhuhn	<i>Gallinula chloropus</i>	-	LC	OÖ	-	-	-	
Bläßhuhn	<i>Fulica atra</i>	-	LC	JW	-	-	-	
Feldlerche	<i>Alauda arvensis</i>	-	LC	OÖ	A _n C _r R _r	Z	F	
Hausrotschwanz	<i>Phoenicurus ochruros</i>	-	LC	OÖ	-	S	N	
Mehlschwalbe	<i>Delichon urbica</i>	-	NT	OÖ	A _n C _r R _r	Z	N	
Rauchschwalbe	<i>Hirundo rustica</i>	-	NT	OÖ	A _n C _r R _r	S	N	

Erläuterung: Name fett: Vorkommen einer wertbestimmenden Leitart
 Zeichenerklärung:
 EU... Schutz gemäß den Anhängen der EU-Richtlinien (VRL... Vogelschutzrichtlinie, FFH... Fauna-Flora-Habitatrichtlinie)
 RLÖ... Gefährdung gemäß Rote Liste Österreich: CR... Critically endangered; EN... Endangered;
 VU... Vulnerable; NT... Near threatened; LC... Least concern; DD... Data deficient; NE... Not evaluated
 §OÖ... Geschützt nach der oberösterreichischen Artenschutzverordnung,
 JW... Jagdbares Wildtier im Sinn des OÖ Jagdgesetzes
 AML... Auswahlmotive Leitarten: A... Artenschutz (i... international, n... national, l... lokal); C... Charakteristik (r... regional typisch, l... lokal typisch); R... landschaftsökologische Raumbeziehungen (r... regional, l... lokal)
 Status im Zootop: schwarz: Art nachgewiesen; grau: Art mit potentiell Vorkommen; Häufigkeit: -...kein Vorkommen; s... selten; z... zerstreut; h... häufig; Fm... Fortpflanzung möglich; Fw... Fortpflanzung wahrscheinlich; Fn... Fortpflanzung nachgewiesen; Dz... Durchzügler; WG... Wintergast; N... Nahrungsgast
 Anm... Anmerkungen: nähere Angaben zum Status, z. B. Endemit, Abschätzung des Brutbestandes

Zootop 6-05: Reichstrukturierte Feldlandschaft Dreißigenberg - 3						Vorkommen im Zootop		Anmerkung
Deutscher Name	Wissenschaftlicher Name	EU	RLÖ	§OÖ JW	AML	Häufigkeit	Habitatnutzung	
Gebirgsstelze	<i>Motacilla cinerea</i>	-	LC	OÖ	A,C;R _i	-	-	
Bachstelze	<i>Motacilla alba</i>	-	LC	OÖ	-	S	Fm	
Heckenbraunelle	<i>Prunella modularis</i>	-	LC	OÖ	-	S	Fm	
Mönchsgrasmücke	<i>Sylvia atricapilla</i>	-	LC	OÖ	-	Z	Fm	
Klappergrasmücke	<i>Sylvia curruca</i>	-	LC	OÖ	-	S	Fm	
Fitis	<i>Phylloscopus trochilus</i>	-	LC	OÖ	-	S	Fm	
Zilpzalp	<i>Phylloscopus collybita</i>	-	LC	OÖ	-	S	Fm	
Wintergoldhähnchen	<i>Regulus regulus</i>	-	LC	OÖ	-	-	-	
Grauschnäpper	<i>Muscicapa striata</i>	-	LC	OÖ	A,C;R _i	S	Fm	
Rotkehlchen	<i>Erithacus rubecula</i>	-	LC	OÖ	-	Z	Fm	
Amsel	<i>Turdus merula</i>	-	LC	OÖ	-	Z	Fm	
Singdrossel	<i>Turdus philomelos</i>	-	LC	OÖ	-	S	Fm	
Wacholderdrossel	<i>Turdus pilaris</i>	-	LC	OÖ	-	Z	N	
Misteldrossel	<i>Turdus viscivorus</i>	-	LC	OÖ	-	S	Fm	
Kohlmeise	<i>Parus major</i>	-	LC	OÖ	-	S	Fm	
Blaumeise	<i>Parus caeruleus</i>	-	LC	OÖ	-	S	Fm	
Tannenmeise	<i>Parus ater</i>	-	LC	OÖ	-	S	Fm	
Sumpfmehse	<i>Parus palustris</i>	-	LC	OÖ	-	S	Fm	
Haubenmeise	<i>Parus cristatus</i>	-	LC	OÖ	-	-	-	
Kleiber	<i>Sitta europaea</i>	-	LC	OÖ	-	S	Fm	
Zaunkönig	<i>Troglodytes troglodytes</i>	-	LC	OÖ	-	S	Fm	
Wasseramsel	<i>Cinclus cinclus</i>	-	LC	OÖ	A,C;R _r	-	-	
Gimpel	<i>Pyrrhula pyrrhula</i>	-	LC	OÖ	-	S	Fm	
Grünling	<i>Carduelis chloris</i>	-	LC	OÖ	-	S	Fm	
Stieglitz	<i>Carduelis carduelis</i>	-	LC	OÖ	-	S	Fm	
Erlenzeisig	<i>Carduelis spinus</i>	-	LC	OÖ	-	S	N	
Feldsperling	<i>Passer montanus</i>	-	LC	OÖ	-	Z	F	
Haussperling	<i>Passer domesticus</i>	-	LC	OÖ	-	S	N	
Goldammer	<i>Emberiza citrinella</i>	-	LC	OÖ	ArCrRr	Z	F	
Star	<i>Sturnus vulgaris</i>	-	LC	OÖ	-	Z	N	

Erläuterung: Name fett: Vorkommen einer wertbestimmenden Leitart
 Zeichenerklärung:
 EU...Schutz gemäß den Anhängen der EU-Richtlinien (VRL...Vogelschutzrichtlinie, FFH...Fauna-Flora-Habitatrichtlinie)
 RLÖ...Gefährdung gemäß Rote Liste Österreich: CR...Critically endangered; EN...Endangered;
 VU...Vulnerable; NT...Near threatened; LC...Least concern; DD...Data deficient; NE...Not evaluated
 §OÖ...Geschützt nach der oberösterreichischen Artenschutzverordnung
 JW...Jagdbares Wildtier im Sinn des OÖ Jagdgesetzes
 AML...Auswahlmotive Leitarten: A...Artenschutz (i...international, n...national, l...lokal); C...Charakteristik (r...regional typisch, l...lokal typisch); R...landschaftsökologische Raumbeziehungen (r...regional, l...lokal)
 Status im Zootop: schwarz: Art nachgewiesen; grau: Art mit potentiellm Vorkommen; Häufigkeit: -...kein Vorkommen; s...selten; z...zerstreut; h...häufig; Fm...Fortpflanzung möglich; Fw...Fortpflanzung wahrscheinlich; Fn...Fortpflanzung nachgewiesen; Dz...Durchzügler; WG...Wintergast; N...Nahrungsgast
 Anm...Anmerkungen: nähere Angaben zum Status, z. B. Endemit, Abschätzung des Brutbestandes

Zootop 6-05: Reichstrukturierte Feldlandschaft Dreißigenberg - 4						Vorkommen im Zootop		Anmerkung
Deutscher Name	Wissenschaftlicher Name	EU	RLÖ	§OÖ JW	AML	Häufigkeit	Habitatnutzung	
Saatkrähe	<i>Corvus frugilegus</i>	-	LC	OÖ	-	S	Dz	
Rabenkrähe	<i>Corvus corone</i>	-	LC	JW	-	Z	F	
Dohle	<i>Corvus monedula</i>	-	LC	OÖ	ArCrRr	Z	N	
Elster	<i>Pica pica</i>	-	LC	JW	-	S	Fm	
Eichelhäher	<i>Garrulus glandarius</i>	-	LC	JW	-	S	N	
Lurche	Amphibia							
Teichmolch	<i>Lissotriton vulgaris</i>	FFH A IV	NT	OÖ	AiCrRI	-	-	
Feuersalamander	<i>Salamandra salamandra</i>	FFH A IV	NT	OÖ	AiCrRI	-	-	
Grasfrosch	<i>Rana temporaria</i>	FFH A IV	NT	OÖ	AiCrRI	-	-	
Gelbbauchunke	<i>Bombina variegata</i>	FFH-A II IV	VU	OÖ	AiCrRI	-	-	
Erdkröte	<i>Bufo bufo</i>	-	NT	OÖ	AnCrRI	Z	F	
Kriechtiere	Reptilia							
Bergeidechse	<i>Zootoca vivipara</i>	FFH-A IV	NT	OÖ	AiCrRI	-	-	
Zauneidechse	<i>Lacerta agilis</i>	FFH-A IV	NT	OÖ	AiCrRI	Z	F	
Blindschleiche	<i>Anguis fragilis</i>	-	NT	OÖ	AnCrRI	S	Fm	
Ringelnatter	<i>Natrix natrix</i>	-	NT	OÖ	AnCrRI	-	-	
Heuschrecken	Saltatoria							
Gestreifte Zartschrecke	<i>Leptophyes albovitata</i>	-	NT	-	AnCrRI	S	F	
Gemeine Sichelschrecke	<i>Phaneroptera falcata</i>	-	NT	-	AnCrRI	S	F	
Zwischerschrecke	<i>Tettigonia cantans</i>	-	LC	-	-	S	F	
Grünes Heupferd	<i>Tettigonia viridissima</i>	-	LC	-	-	S	Fm	
Roesels Beißschrecke	<i>Metrioptera roeseli</i>	-	LC	-	-	Z	F	
Zweifarbige Beißschrecke	<i>Metrioptera bicolor</i>	-	NT	-	AnCrRI	S	F	
Gewöhnliche Strauchschrecke	<i>Pholidoptera griseoptera</i>	-	LC	-	-	Z	F	
Gemeine Dornschrecke	<i>Tetrix undulata</i>	-	DD	-	-	S	F	
Feldgrille	<i>Gryllus campestris</i>	-	LC	-	AiCrRI	Z	F	
Maulwurfgrille	<i>Gryllotalpa gryllotalpa</i>	-	NT	-	AnCrRI	S	Fm	
Heidegrashüpfer	<i>Stenobothrus lineatus</i>	-	LC	-	AiCrRI	S	F	
Kleine Goldschrecke	<i>Euthystiria brachyptera</i>	-	LC	-	-	Z	F	
Große Goldschrecke	<i>Chrysochraon dispar</i>	-	NT	-	AnCrRI	S	F	

Erläuterung: Name fett: Vorkommen einer wertbestimmenden Leitart
 Zeichenerklärung:
 EU...Schutz gemäß den Anhängen der EU-Richtlinien (VRL...Vogelschutzrichtlinie, FFH...Fauna-Flora-Habitatrichtlinie)
 RLÖ...Gefährdung gemäß Rote Liste Österreich: CR...Critically endangered; EN...Endangered; VU...Vulnerable; NT...Near threatened; LC...Least concern; DD...Data deficient; NE...Not evaluated
 §OÖ...Geschützt nach der oberösterreichischen Artenschutzverordnung,
 JW...Jagdbares Wildtier im Sinn des OÖ Jagdgesetzes
 AML...Auswahlmotive Leitarten: A...Artenschutz (i...international, n...national, l...lokal); C...Charakteristik (r...regional typisch, l...lokal typisch); R...landschaftsökologische Raumbeziehungen (r...regional, l...lokal)
 Status im Zootop: schwarz: Art nachgewiesen; grau: Art mit potentielltem Vorkommen; Häufigkeit: -...kein Vorkommen; s...selten; z...zerstreut; h...häufig; Fm...Fortpflanzung möglich; Fw...Fortpflanzung wahrscheinlich; Fn...Fortpflanzung nachgewiesen; Dz...Durchzügler; WG...Wintergast; N...Nahrungsgast
 Anm...Anmerkungen: nähere Angaben zum Status, z. B. Endemit, Abschätzung des Brutbestandes

Zootop 6-05: Reichstrukturierte Feldlandschaft Dreißgenberg - 5						Status im Zootop		Anmerkung
Deutscher Name	Wissenschaftlicher Name	EU	RLÖ	§OÖ JW	AML	Häufigkeit	Habitatnutzung	
Lauschschrecke	<i>Mecostethus parapeurus</i>	-	NT		AnCrRI	S	F	
Buntbäuchiger Grashüpfer	<i>Omocestus viridulus</i>	-	LC	-	-	S	F	
Nachtigall-Grashüpfer	<i>Chorthippus biguttulus</i>	-	LC	-	-	Z	F	
Brauner Grashüpfer	<i>Chorthippus brunneus</i>	-	LC	-	-	S	F	
Wiesengrashüpfer	<i>Chorthippus dorsatus</i>	-	LC	-	-	Z	F	
Gemeiner Grashüpfer	<i>Chorthippus parallelus</i>	-	LC	-	-	Z	F	
Libellen	Odonata							
Frühe Adonislibelle	<i>Pyrrhosoma nymphula</i>	-	LC	OÖ	-	-	-	
Hufeisen-Azurjungfer	<i>Coenagrion puella</i>	-	LC	OÖ	-	-	-	
Gemeine Pechlibelle	<i>Ischnura elegans</i>	-	LC	OÖ	-	-	-	
Federlibelle	<i>Platycnemis pennipes</i>	-	LC	OÖ		S	N	
Zweigestreifte Quelljungfer	<i>Cordulegaster boltoni</i>	-	VU	OÖ	AnCrRI	-	-	
Blaugrüne Mosaikjungfer	<i>Aeshna cyanea</i>	-	LC	OÖ	-	S	N	
Großer Blaupfeil	<i>Orthetrum cancellatum</i>	-	LC	OÖ	AICrRr	-	-	
Gemeine Heidelibelle	<i>Sympetrum vulgatum</i>	-	LC	OÖ		S	N	
Tagfalter	Rhopalocera							
Schwabenschwanz	<i>Papilio machaon</i>	-	LC	OÖ	AICrRI	S	Fm	
Zitronenfalter	<i>Gonepteryx rhamni</i>	-	LC	OÖ	-	S	F	
Gemeiner Heufalter	<i>Colias hyale</i>	-	LC	OÖ	-	S	N	
Großer Kohlweißling	<i>Pieris brassicae</i>	-	LC	-	-	S	Fm	
Kleiner Kohlweißling	<i>Pieris rapae</i>	-	LC	-	-	Z	Fm	
Aurorafalter	<i>Anthocharis cardamines</i>	-	LC	OÖ	-	S	Fm	
Trauermantel	<i>Nymphalis antiopa</i>	-	LC	OÖ	AICrRI	S	Fm	
Admiral	<i>Vanessa atalanta</i>	-	LC	OÖ	-	S	N	
Distelfalter	<i>Vanessa cardui</i>	-	NE	OÖ	-	S	N	
Kleiner Fuchs	<i>Aglais urticae</i>	-	LC	OÖ	-	S	Fm	
Tagpfaueauge	<i>Inachis io</i>	-	LC	OÖ	-	Z	Fm	
Kaisermantel	<i>Argynnis paphia</i>	-	LC	OÖ	AICrRI	S	N	
Kleiner Perlmutterfalter	<i>Issoria lathonia</i>	-	LC	OÖ	AICrRI	S	Fm	
Schachbrett	<i>Melanargia galathea</i>	-	LC	-	AICrRI	-	-	

Erläuterung: Name fett: Vorkommen einer wertbestimmenden Leitart
 Zeichenerklärung:
 EU...Schutz gemäß den Anhängen der EU-Richtlinien (VRL...Vogelschutzrichtlinie, FFH...Fauna-Flora-Habitatrichtlinie)
 RLÖ...Gefährdung gemäß Rote Liste Österreich: CR...Critically endangered; EN...Endangered;
 VU...Vulnerable; NT...Near threatened; LC...Least concern; DD...Data deficient; NE...Not evaluated
 §OÖ... Geschützt nach der oberösterreichischen Artenschutzverordnung,
 JW...Jagdbares Wildtier im Sinn des OÖ Jagdgesetzes
 AML...Auswahlmotive Leitarten: A...Artenschutz (i...international, n...national, l...lokal); C...Charakteristik (r...regional typisch, l...lokal typisch); R...landschaftsökologische Raumbeziehungen (r...regional, l...lokal)
 Status im Zootop: schwarz: Art nachgewiesen; grau: Art mit potentielltem Vorkommen; Häufigkeit: -...kein Vorkommen; s...selten; z...zerstreut; h...häufig; Fm...Fortpflanzung möglich; Fw...Fortpflanzung wahrscheinlich;
 Fn...Fortpflanzung nachgewiesen; Dz...Durchzügler; WG...Wintergast; N...Nahrungsgast
 Anm...Anmerkungen: nähere Angaben zum Status, z. B. Endemit, Abschätzung des Brutbestandes

Zootop 6-05: Reichstrukturierte Feldlandschaft Dreißigenberg - 6						Vorkommen im Zootop		Anmerkung
Deutscher Name	Wissenschaftlicher Name	EU	RLÖ	§OÖ JW	AML	Häufigkeit	Habitatnutzung	
Rundaugen-Mohrenfalter	<i>Erebia medusa</i>	-	NT	-	AiCrRI	-	-	
Großes Ochsenauge	<i>Maniola jurtina</i>	-	LC	-	-	Z	F	
Brauner Waldvogel	<i>Aphantopus hyperantus</i>	-	LC	-	-	S	Fm	
Waldbrettspiel	<i>Pararge aegeria</i>	-	LC	-	-	-	-	
Kleines Wiesenvögelchen	<i>Coenonympha pamphilus</i>	-	LC	-	-	S	F	
Dunkler Ameisenbläuling	<i>Maculinea nausithous</i>	FFH A II IV	VU	OÖ	AiCrRI	S	F	
Argus-Bläuling	<i>Plebejus argus</i>	-	NT	OÖ	AiCrRr	S	F	
Hauhechelbläuling	<i>Polyommatus icarus</i>	-	LC	OÖ	-	S	Fm	
Spanische Flagge	<i>Callimorpha quadripunctaria</i>	FFH A II IV	LC	OÖ	AiCrRr	-	-	
Schwarzspanner	<i>Odetia atrata</i>	-	-	-	AiCrRr	S	Fm	
Laufkäfer	Carabidae							
Brauner Sandlaufkäfer	<i>Cicindela hybridus</i>	-	LC	OÖ	AiCrRI	-	-	
Lederlaufkäfer	<i>Carabus coriaceus</i>	-	LC	-	-	S	Fm	
Goldleiste	<i>Carabus violaceus</i>	-	LC	-	-	-	-	
Körnerwarze	<i>Carabus cancellatus</i>	-	LC	-	-	S	Fm	
Hochmoorlaufkäfer	<i>Carabus menetriesii pacholei</i>	FFH A II/IV	VU	OÖ	AiCrRI	-	-	Endemit

Erläuterung: Name fett: Vorkommen einer wertbestimmenden Leitart
 Zeichenerklärung:
 EU...Schutz gemäß den Anhängen der EU-Richtlinien (VRL...Vogelschutzrichtlinie, FFH...Fauna-Flora-Habitatrichtlinie)
 RLÖ...Gefährdung gemäß Rote Liste Österreich: CR...Critically endangered; EN...Endangered;
 VU...Vulnerable; NT...Near threatened; LC...Least concern; DD...Data deficient; NE...Not evaluated
 §OÖ...Geschützt nach der oberösterreichischen Artenschutzverordnung,
 JW...Jagdbares Wildtier im Sinn des OÖ Jagdgesetzes
 AML...Auswahlmotive Leitarten: A...Artenschutz (i...international, n...national, l...lokal); C...Charakteristik (r...regional typisch, l...lokal typisch); R...landschaftsökologische Raumbeziehungen (r...regional, l...lokal)
 Status im Zootop: schwarz: Art nachgewiesen; grau: Art mit potentiellm Vorkommen; Häufigkeit: -...kein Vorkommen; s...selten; z...zerstreut; h...häufig; Fm...Fortpflanzung möglich; Fw...Fortpflanzung wahrscheinlich; Fn...Fortpflanzung nachgewiesen; Dz...Durchzügler; WG...Wintergast; N...Nahrungsgast
 Anm...Anmerkungen: nähere Angaben zum Status, z. B. Endemit, Abschätzung des Brutbestandes

Tabelle 27: Potenzielle und aktuelle Vorkommen von Tierarten im Zootop

Zootop 6-06: Waldrücken Dreißigenberg

Zootop 6-06: Waldrücken Dreißigenberg - 1						Vorkommen im Zootop		Anmerkung
Deutscher Name	Wissenschaftlicher Name	EU	RLÖ	§OÖ JW	AML	Häufigkeit	Habitatnutzung	
Säugetiere		Mammalia						
Jagdbare Wildtiere								
Feldhase	<i>Lepus europaeus</i>	-	NT	JW	Ac,Rr	-	-	
Reh	<i>Capreolus capreolus</i>	-	LC	JW	Ac,Rr	S	Fm	
Wildschwein	<i>Sus scrofa</i>	-	LC	JW		-	-	
Fuchs	<i>Vulpes vulpes</i>	-	LC	JW	Ac,Rr	-	-	
Dachs	<i>Meles meles</i>	-	LC	JW	-	-	-	
Luchs	<i>Lynx lynx</i>	FFH-A II+IV	CR	JW	Ac,Rr	-	-	
Fischotter	<i>Lutra lutra</i>	FFH-A II+IV	CR	JW	Ac,Rr	-	-	
Mauswiesel	<i>Mustela nivalis</i>	-	LC	JW	-	-	-	
Hermelin	<i>Mustela erminea</i>	-	LC	JW	-	-	-	
Iltis	<i>Mustela putorius</i>	-	NT	JW	Ac,Rr	-	-	
Baumrarder	<i>Martes martes</i>	-	LC	JW	Ac,Rr	-	-	
Steinrarder	<i>Martes foina</i>	-	LC	JW	-	S	N	
Wildlebende Säugetiere								
Biber	<i>Castor fiber</i>	FFH-A II+IV	CR	OÖ	Ac,Rr	-	-	
Wasserspitzmaus	<i>Neomys fodiens</i>	-	NT	OÖ	-	-	-	
Feldspitzmaus	<i>Crocidura leucodon</i>	-	LC	OÖ	-	-	-	
Waldspitzmaus	<i>Sorex araneus</i>	-	LC	OÖ	-	-	-	
Braunbrüstigel	<i>Erinaceus europaeus</i>	-	NT	OÖ	-	S	N	
Eichhörnchen	<i>Sciurus vulgaris</i>	-	LC	OÖ	-	-	-	
Fledermäuse		Chiroptera						
Großes Mausohr	<i>Myotis myotis</i>	FFH-A II+IV	LC	OÖ	Ac,Rr	-	-	
Nordfledermaus	<i>Eptesicus nilssoni</i>	FFH-A IV	LC	OÖ	Ac,Rr	-	-	
Zweifarbflodermas	<i>Vespertilio murinus</i>	FFH-A IV	NE	OÖ	Ac,Rr	-	-	
<p>Erläuterung: <i>Name fett</i>: Vorkommen einer wertbestimmenden Leitart Zeichenerklärung: EU...Schutz gemäß den Anhängen der EU-Richtlinien (VRL...Vogelschutzrichtlinie, FFH...Fauna-Flora-Habitatrichtlinie) RLÖ...Gefährdung gemäß Rote Liste Österreich: CR...Critically endangered; EN...Endangered; VU...Vulnerable; NT...Near threatened; LC...Least concern; DD...Data deficient; NE...Not evaluated §OÖ...Geschützt nach der oberösterreichischen Artenschutzverordnung, JW...Jagdbares Wildtier im Sinn des OÖ Jagdgesetzes AML...Auswahlmotive Leitarten: A...Artenschutz (i...international, n...national, l...lokal); C...Charakteristik (r...regional typisch, l...lokal typisch); R...landschaftsökologische Raumbeziehungen (r...regional, l...lokal) Status im Zootop: schwarz: Art nachgewiesen; grau: Art mit potentiellm Vorkommen; Häufigkeit: -...kein Vorkommen; s...selten; z...zerstreut; h...häufig; Fm...Fortpflanzung möglich; Fw...Fortpflanzung wahrscheinlich; Fn...Fortpflanzung nachgewiesen; Dz...Durchzügler; WG...Wintergast; N...Nahrungsgast Anm...Anmerkungen: nähere Angaben zum Status, z. B. Endemit, Abschätzung des Brutbestandes</p>								

Zootop 6-06: Waldrücken Dreißgenberg - 2						Vorkommen im Zootop		Anmerkung
Deutscher Name	Wissenschaftlicher Name	EU	RLÖ	§OÖ JW	AML	Häufigkeit	Habitatnutzung	
Vögel	Aves							
Stockente	<i>Anas platyrhynchos</i>	-	LC	JW	-	-	-	
Kormoran	<i>Phalacrocorax carbo</i>	-	NT	OÖ		-	-	
Graureiher	<i>Ardea cinerea</i>	-	NT	JW	A _n C _r R _r	-	-	
Habicht	<i>Accipiter gentilis</i>	-	NT	JW	A _n C _r R _r	-	-	
Sperber	<i>Accipiter nisus</i>	-	LC	JW	-	S	N	
Mäusebussard	<i>Buteo buteo</i>	-	LC	JW	-	S	Fm	
Wespenbussard	<i>Pernis apivorus</i>	VSR-AI	NT	OÖ	A _c R _r	-	-	
Rohrweihe	<i>Circus aeruginosus</i>	VSR-AI	NT	OÖ	A _c R _r	-	-	
Wanderfalke	<i>Falco peregrinus</i>	VSR-AI	NT	OÖ	A _c R _r	-	-	
Turmfalke	<i>Falco tinnunculus</i>	-	LC	OÖ	-	S	Fm	
Haselhuhn	<i>Bonasia bonasia</i>	-	NT	JW	A _n C _r R _r	-	-	
Wachtelkönig	<i>Crex crex</i>	VSR-AI	CR	OÖ	A _c R _r	-	-	
Rebhuhn	<i>Perdix perdix</i>	-	VU	JW	A _n C _r R _r	-	-	
Wachtel	<i>Coturnix coturnix</i>	-	NT	JW	A _n C _r R _r	-	-	
Fasan	<i>Phasianus colchicus</i>	-	-	JW	-	S	Fm	
Ringeltaube	<i>Columba palumbus</i>	-	LC	JW	-	S	Fm	
Türkentaube	<i>Streptopelia decaocto</i>	-	LC	JW	-	-	-	
Uhu	<i>Bubo bubo</i>	VSR-AI	NT	OÖ	A _c R _r	-	-	
Raufußkauz	<i>Aegolius funereus</i>	VSR-AI	NT	OÖ	A _c R _r	-	-	
Waldkauz	<i>Strix aluco</i>	-	LC	OÖ	-	S	Fm	
Schwarzspecht	<i>Dryocopus martius</i>	VSR-AI	LC	OÖ	A _c R _r	-	-	
Grünspecht	<i>Picus viridis</i>	-	LC	OÖ	-	-	-	
Buntspecht	<i>Dendrocopos major</i>	-	LC	OÖ	-	S	Fm	
Kuckuck	<i>Cuculus canorus</i>	-	LC	OÖ	-	-	-	
Eisvogel	<i>Alcedo atthis</i>	VSR-AI	VU	OÖ	A _c R _r	-	-	
Teichhuhn	<i>Gallinula chloropus</i>	-	LC	OÖ	-	-	-	
Bläßhuhn	<i>Fulica atra</i>	-	LC	JW	-	-	-	
Feldlerche	<i>Alauda arvensis</i>	-	LC	OÖ	A _c R _r	-	-	
Hausrotschwanz	<i>Phoenicurus ochruros</i>	-	LC	OÖ	-	-	-	
Mehlschwalbe	<i>Delichon urbica</i>	-	NT	OÖ	A _c R _r	S	N	
Rauchschwalbe	<i>Hirundo rustica</i>	-	NT	OÖ	A _c R _r	S	N	

Erläuterung: Name fett: Vorkommen einer wertbestimmenden Leitart
 Zeichenerklärung:
 EU... Schutz gemäß den Anhängen der EU-Richtlinien (VRL... Vogelschutzrichtlinie, FFH... Fauna-Flora-Habitatrichtlinie)
 RLÖ... Gefährdung gemäß Rote Liste Österreich: CR... Critically endangered; EN... Endangered; VU... Vulnerable; NT... Near threatened; LC... Least concern; DD... Data deficient; NE... Not evaluated
 §OÖ... Geschützt nach der oberösterreichischen Artenschutzverordnung,
 JW... Jagdbares Wildtier im Sinn des OÖ Jagdgesetzes
 AML... Auswahlmotive Leitarten: A... Artenschutz (i... international, n... national, l... lokal); C... Charakteristik (r... regional typisch, l... lokal typisch); R... landschaftsökologische Raumbeziehungen (r... regional, l... lokal)
 Status im Zootop: schwarz: Art nachgewiesen; grau: Art mit potentiell Vorkommen; Häufigkeit: -...kein Vorkommen; s... selten; z... zerstreut; h... häufig; Fm... Fortpflanzung möglich; Fw... Fortpflanzung wahrscheinlich; Fn... Fortpflanzung nachgewiesen; Dz... Durchzügler; WG... Wintergast; N... Nahrungsgast
 Anm... Anmerkungen: nähere Angaben zum Status, z. B. Endemit, Abschätzung des Brutbestandes

Zootop 6-06: Waldrücken Dreißigenberg - 3						Vorkommen im Zootop		Anmerkung
Deutscher Name	Wissenschaftlicher Name	EU	RLÖ	§OÖ JW	AML	Häufigkeit	Habitatnutzung	
Gebirgsstelze	<i>Motacilla cinerea</i>	-	LC	OÖ	A,C;R _i	-	-	
Bachstelze	<i>Motacilla alba</i>	-	LC	OÖ	-	S	N	
Heckenbraunelle	<i>Prunella modularis</i>	-	LC	OÖ	-	-	-	
Mönchsgrasmücke	<i>Sylvia atricapilla</i>	-	LC	OÖ	-	S	F	
Klappergrasmücke	<i>Sylvia curruca</i>	-	LC	OÖ	-	-	-	
Fitis	<i>Phylloscopus trochilus</i>	-	LC	OÖ	-	-	-	
Zilpzalp	<i>Phylloscopus collybita</i>	-	LC	OÖ	-	-	-	
Wintergoldhähnchen	<i>Regulus regulus</i>	-	LC	OÖ	-	S	Fm	
Grauschnäpper	<i>Muscicapa striata</i>	-	LC	OÖ	A,C;R _i	-	-	
Rotkehlchen	<i>Eriothacus rubecula</i>	-	LC	OÖ	-	S	F	
Amsel	<i>Turdus merula</i>	-	LC	OÖ	-	S	Fm	
Singdrossel	<i>Turdus philomelos</i>	-	LC	OÖ	-	-	-	
Wacholderdrossel	<i>Turdus pilaris</i>	-	LC	OÖ	-	-	-	
Misteldrossel	<i>Turdus viscivorus</i>	-	LC	OÖ	-	-	-	
Kohlmeise	<i>Parus major</i>	-	LC	OÖ	-	-	-	
Blaumeise	<i>Parus caeruleus</i>	-	LC	OÖ	-	-	-	
Tannenmeise	<i>Parus ater</i>	-	LC	OÖ	-	S	Fm	
Sumpfmehse	<i>Parus palustris</i>	-	LC	OÖ	-	-	-	
Haubenmeise	<i>Parus cristatus</i>	-	LC	OÖ	-	-	-	
Kleiber	<i>Sitta europaea</i>	-	LC	OÖ	-	-	-	
Zaunkönig	<i>Troglodytes troglodytes</i>	-	LC	OÖ	-	-	-	
Wasseramsel	<i>Cinclus cinclus</i>	-	LC	OÖ	A,C;R _r	-	-	
Gimpel	<i>Pyrrhula pyrrhula</i>	-	LC	OÖ	-	-	-	
Grünling	<i>Carduelis chloris</i>	-	LC	OÖ	-	-	-	
Stieglitz	<i>Carduelis carduelis</i>	-	LC	OÖ	-	-	-	
Erlenzeisig	<i>Carduelis spinus</i>	-	LC	OÖ	-	-	-	
Feldsperling	<i>Passer montanus</i>	-	LC	OÖ	-	S	N	
Haussperling	<i>Passer domesticus</i>	-	LC	OÖ	-	-	-	
Goldammer	<i>Emberiza citrinella</i>	-	LC	OÖ	ArCrR _r	S	Fm	
Star	<i>Sturnus vulgaris</i>	-	LC	OÖ	-	S	N	

Erläuterung: Name fett: Vorkommen einer wertbestimmenden Leitart
 Zeichenerklärung:
 EU... Schutz gemäß den Anhängen der EU-Richtlinien (VRL... Vogelschutzrichtlinie, FFH... Fauna-Flora-Habitatrichtlinie)
 RLÖ... Gefährdung gemäß Rote Liste Österreich: CR... Critically endangered; EN... Endangered; VU... Vulnerable; NT... Near threatened; LC... Least concern; DD... Data deficient; NE... Not evaluated
 §OÖ... Geschützt nach der oberösterreichischen Artenschutzverordnung
 JW... Jagdbares Wildtier im Sinn des OÖ Jagdgesetzes
 AML... Auswahlmotive Leitarten: A... Artenschutz (i... international, n... national, l... lokal); C... Charakteristik (r... regional typisch, l... lokal typisch); R... landschaftsökologische Raumbeziehungen (r... regional, l... lokal)
 Status im Zootop: schwarz: Art nachgewiesen; grau: Art mit potentiellm Vorkommen; Häufigkeit: -...kein Vorkommen; s... selten; z... zerstreut; h... häufig; Fm... Fortpflanzung möglich; Fw... Fortpflanzung wahrscheinlich; Fn... Fortpflanzung nachgewiesen; Dz... Durchzügler; WG... Wintergast; N... Nahrungsgast
 Anm... Anmerkungen: nähere Angaben zum Status, z. B. Endemit, Abschätzung des Brutbestandes

Zootop 6-06: Waldrücken Dreißgenberg - 4						Vorkommen im Zootop		Anmerkung
Deutscher Name	Wissenschaftlicher Name	EU	RLÖ	§OÖ JW	AML	Häufigkeit	Habitatnutzung	
Saatkrähe	<i>Corvus frugilegus</i>	-	LC	OÖ	-	-	-	
Rabenkrähe	<i>Corvus corone</i>	-	LC	JW	-	S	N	
Dohle	<i>Corvus monedula</i>	-	LC	OÖ	ArCrRr	-	-	
Elster	<i>Pica pica</i>	-	LC	JW	-	-	-	
Eichelhäher	<i>Garrulus glandarius</i>	-	LC	JW	-	-	-	
Lurche	Amphibia							
Teichmolch	<i>Lissotriton vulgaris</i>	FFH A IV	NT	OÖ	AiCrRI	-	-	
Feuersalamander	<i>Salamandra salamandra</i>	FFH A IV	NT	OÖ	AiCrRI	-	-	
Grasfrosch	<i>Rana temporaria</i>	FFH A IV	NT	OÖ	AiCrRI	-	-	
Gelbbauchunke	<i>Bombina variegata</i>	FFH-A II IV	VU	OÖ	AiCrRI	-	-	
Erdkröte	<i>Bufo bufo</i>	-	NT	OÖ	AnCrRI	-	-	
Kriechtiere	Reptilia							
Bergeidechse	<i>Zootoca vivipara</i>	FFH-A IV	NT	OÖ	AiCrRI	-	-	
Zauneidechse	<i>Lacerta agilis</i>	FFH-A IV	NT	OÖ	AiCrRI	-	-	
Blindschleiche	<i>Anguis fragilis</i>	-	NT	OÖ	AnCrRI	-	-	
Ringelnatter	<i>Natrix natrix</i>	-	NT	OÖ	AnCrRI	-	-	
Heuschrecken	Saltatoria							
Gestreifte Zartschrecke	<i>Leptophyes albovitata</i>	-	NT	-	AnCrRI	-	-	
Gemeine Sichelschrecke	<i>Phaneroptera falcata</i>	-	NT	-	AnCrRI	-	-	
Zwischerschrecke	<i>Tettigonia cantans</i>	-	LC	-	-	-	-	
Grünes Heupferd	<i>Tettigonia viridissima</i>	-	LC	-	-	S	N	
Roesels Beißschrecke	<i>Metrioptera roeseli</i>	-	LC	-	-	-	-	
Zweifarbige Beißschrecke	<i>Metrioptera bicolor</i>	-	NT	-	AnCrRI	-	-	
Gewöhnliche Strauchschrecke	<i>Pholidoptera griseoptera</i>	-	LC	-	-	S	F	
Gemeine Dornschrecke	<i>Tetrix undulata</i>	-	DD	-	-	-	-	
Feldgrille	<i>Gryllus campestris</i>	-	LC	-	AiCrRI	-	-	
Maulwurfgrille	<i>Gryllotalpa gryllotalpa</i>	-	NT	-	AnCrRI	-	-	
Heidegrashüpfer	<i>Stenobothrus lineatus</i>	-	LC	-	AiCrRI	-	-	
Kleine Goldschrecke	<i>Euthystiria brachyptera</i>	-	LC	-	-	-	-	
Große Goldschrecke	<i>Chrysochraon dispar</i>	-	NT	-	AnCrRI	-	-	

Erläuterung: Name fett: Vorkommen einer wertbestimmenden Leitart
 Zeichenerklärung:
 EU...Schutz gemäß den Anhängen der EU-Richtlinien (VRL...Vogelschutzrichtlinie, FFH...Fauna-Flora-Habitatrichtlinie)
 RLÖ...Gefährdung gemäß Rote Liste Österreich: CR...Critically endangered; EN...Endangered; VU...Vulnerable; NT...Near threatened; LC...Least concern; DD...Data deficient; NE...Not evaluated
 §OÖ... Geschützt nach der oberösterreichischen Artenschutzverordnung,
 JW...Jagdbares Wildtier im Sinn des OÖ Jagdgesetzes
 AML...Auswahlmotive Leitarten: A...Artenschutz (i...international, n...national, l...lokal); C...Charakteristik (r...regional typisch, l...lokal typisch); R...landschaftsökologische Raumbeziehungen (r...regional, l...lokal)
 Status im Zootop: schwarz: Art nachgewiesen; grau: Art mit potentielltem Vorkommen; Häufigkeit: -...kein Vorkommen; s...selten; z...zerstreut; h...häufig; Fm...Fortpflanzung möglich; Fw...Fortpflanzung wahrscheinlich; Fn...Fortpflanzung nachgewiesen; Dz...Durchzügler; WG...Wintergast; N...Nahrungsgast
 Anm...Anmerkungen: nähere Angaben zum Status, z. B. Endemit, Abschätzung des Brutbestandes

Zootop 6-06: Waldrücken Dreißgenberg - 5						Status im Zootop		Anmerkung
Deutscher Name	Wissenschaftlicher Name	EU	RLÖ	§OÖ JW	AML	Häufigkeit	Habitatnutzung	
Lauschschrecke	<i>Mecostethus parapeurus</i>	-	NT		AnCrRI	-	-	
Buntbäuchiger Grashüpfer	<i>Omocestus viridulus</i>	-	LC	-	-	-	-	
Nachtigall-Grashüpfer	<i>Chorthippus biguttulus</i>	-	LC	-	-	S	F	
Brauner Grashüpfer	<i>Chorthippus brunneus</i>	-	LC	-	-	-	-	
Wiesengrashüpfer	<i>Chorthippus dorsatus</i>	-	LC	-	-	-	-	
Gemeiner Grashüpfer	<i>Chorthippus parallelus</i>	-	LC	-	-	S	F	
Libellen	Odonata							
Frühe Adonislibelle	<i>Pyrrhosoma nymphula</i>	-	LC	OÖ	-	-	-	
Hufeisen-Azurjungfer	<i>Coenagrion puella</i>	-	LC	OÖ	-	-	-	
Gemeine Pechlibelle	<i>Ischnura elegans</i>	-	LC	OÖ	-	-	-	
Federlibelle	<i>Platycnemis pennipes</i>	-	LC	OÖ		-	-	
Zweigestreifte Quelljungfer	<i>Cordulegaster boltoni</i>	-	VU	OÖ	AnCrRI	-	-	
Blaugrüne Mosaikjungfer	<i>Aeshna cyanea</i>	-	LC	OÖ	-	S	N	
Großer Blaupfeil	<i>Orthretum cancellatum</i>	-	LC	OÖ	AICrRr	-	-	
Gemeine Heidelibelle	<i>Sympetrum vulgatum</i>	-	LC	OÖ		-	-	
Tagfalter	Rhopalocera							
Schwabenschwanz	<i>Papilio machaon</i>	-	LC	OÖ	AICrRI	-	-	
Zitronenfalter	<i>Gonepteryx rhamni</i>	-	LC	OÖ	-	-	-	
Gemeiner Heufalter	<i>Colias hyale</i>	-	LC	OÖ	-	-	-	
Großer Kohlweißling	<i>Pieris brassicae</i>	-	LC	-	-	-	-	
Kleiner Kohlweißling	<i>Pieris rapae</i>	-	LC	-	-	S	N	
Aurorafalter	<i>Anthocharis cardamines</i>	-	LC	OÖ	-	-	-	
Trauermantel	<i>Nymphalis antiopa</i>	-	LC	OÖ	AICrRI	-	-	
Admiral	<i>Vanessa atalanta</i>	-	LC	OÖ	-	-	-	
Distelfalter	<i>Vanessa cardui</i>	-	NE	OÖ	-	-	-	
Kleiner Fuchs	<i>Aglais urticae</i>	-	LC	OÖ	-	-	-	
Tagpfauenauge	<i>Inachis io</i>	-	LC	OÖ	-	S	N	
Kaisermantel	<i>Argynnis paphia</i>	-	LC	OÖ	AICrRI	-	-	
Kleiner Perlmutterfalter	<i>Issoria lathonia</i>	-	LC	OÖ	AICrRI	-	-	
Schachbrett	<i>Melanargia galathea</i>	-	LC	-	AICrRI	-	-	

Erläuterung: Name fett: Vorkommen einer wertbestimmenden Leitart
 Zeichenerklärung:
 EU...Schutz gemäß den Anhängen der EU-Richtlinien (VRL...Vogelschutzrichtlinie, FFH...Fauna-Flora-Habitatrichtlinie)
 RLÖ...Gefährdung gemäß Rote Liste Österreich: CR...Critically endangered; EN...Endangered; VU...Vulnerable; NT...Near threatened; LC...Least concern; DD...Data deficient; NE...Not evaluated
 §OÖ... Geschützt nach der oberösterreichischen Artenschutzverordnung,
 JW...Jagdbares Wildtier im Sinn des OÖ Jagdgesetzes
 AML...Auswahlmotive Leitarten: A...Artenschutz (i...international, n...national, l...lokal); C...Charakteristik (r...regional typisch, l...lokal typisch); R...landschaftsökologische Raumbeziehungen (r...regional, l...lokal)
 Status im Zootop: schwarz: Art nachgewiesen; grau: Art mit potentielltem Vorkommen; Häufigkeit: -...kein Vorkommen; s...selten; z...zerstreut; h...häufig; Fm...Fortpflanzung möglich; Fw...Fortpflanzung wahrscheinlich; Fn...Fortpflanzung nachgewiesen; Dz...Durchzügler; WG...Wintergast; N...Nahrungsgast
 Anm...Anmerkungen: nähere Angaben zum Status, z. B. Endemit, Abschätzung des Brutbestandes

Zootop 6-06: Waldrücken Dreißgenberg - 6						Vorkommen im Zootop		Anmerkung
Deutscher Name	Wissenschaftlicher Name	EU	RLÖ	§OÖ JW	AML	Häufigkeit	Habitatnutzung	
Rundaugen-Mohrenfalter	<i>Erebia medusa</i>	-	NT	-	AiCrRI	-	-	
Großes Ochsenauge	<i>Maniola jurtina</i>	-	LC	-	-	S	Fm	
Brauner Waldvogel	<i>Aphantopus hyperantus</i>	-	LC	-	-	-	-	
Waldbrettspiel	<i>Pararge aegeria</i>	-	LC	-	-	-	-	
Kleines Wiesenvögelchen	<i>Coenonympha pamphilus</i>	-	LC	-	-	-	-	
Dunkler Ameisenbläuling	<i>Maculinea nausithous</i>	FFH A II IV	VU	OÖ	AiCrRI	-	-	
Argus-Bläuling	<i>Plebejus argus</i>	-	NT	OÖ	AiCrRr	-	-	
Hauhechelbläuling	<i>Polyommatus icarus</i>	-	LC	OÖ	-	-	-	
Spanische Flagge	<i>Callimorpha quadripunctaria</i>	FFH A II IV	LC	OÖ	AiCrRr	-	-	
Schwarzspanner	<i>Odetia atrata</i>	-	-	-	AiCrRr	-	-	
Laufkäfer	Carabidae							
Brauner Sandlaufkäfer	<i>Cicindela hybridus</i>	-	LC	OÖ	AiCrRI	-	-	
Lederlaufkäfer	<i>Carabus coriaceus</i>	-	LC	-	-	-	-	
Goldleiste	<i>Carabus violaceus</i>	-	LC	-	-	-	-	
Körnerwarze	<i>Carabus cancellatus</i>	-	LC	-	-	-	-	
Hochmoorlaufkäfer	<i>Carabus menetriesii pacholei</i>	FFH A II/IV	VU	OÖ	AiCrRI	-	-	Endemit

Erläuterung: Name fett: Vorkommen einer wertbestimmenden Leitart
 Zeichenerklärung:
 EU...Schutz gemäß den Anhängen der EU-Richtlinien (VRL...Vogelschutzrichtlinie, FFH...Fauna-Flora-Habitatrichtlinie)
 RLÖ...Gefährdung gemäß Rote Liste Österreich: CR...Critically endangered; EN...Endangered;
 VU...Vulnerable; NT...Near threatened; LC...Least concern; DD...Data deficient; NE...Not evaluated
 §OÖ...Geschützt nach der oberösterreichischen Artenschutzverordnung,
 JW...Jagdbares Wildtier im Sinn des OÖ Jagdgesetzes
 AML...Auswahlmotive Leitarten: A...Artenschutz (i...international, n...national, l...lokal); C...Charakteristik (r...regional typisch, l...lokal typisch); R...landschaftsökologische Raumbeziehungen (r...regional, l...lokal)
 Status im Zootop: schwarz: Art nachgewiesen; grau: Art mit potentiellm Vorkommen; Häufigkeit: -...kein Vorkommen; s...selten; z...zerstreut; h...häufig; Fm...Fortpflanzung möglich; Fw...Fortpflanzung wahrscheinlich; Fn...Fortpflanzung nachgewiesen; Dz...Durchzügler; WG...Wintergast; N...Nahrungsgast
 Anm...Anmerkungen: nähere Angaben zum Status, z. B. Endemit, Abschätzung des Brutbestandes

Tabelle 28: Potenzielle und aktuelle Vorkommen von Tierarten im Zootop

Zootop 6-07: Siedlungsraum Vierzehn

Zootop 6-07: Siedlungsraum Vierzehn - 1						Vorkommen im Zootop		Anmerkung
Deutscher Name	Wissenschaftlicher Name	EU	RLÖ	§OÖ JW	AML	Häufigkeit	Habitatnutzung	
Säugetiere		Mammalia						
Jagdbare Wildtiere								
Feldhase	<i>Lepus europaeus</i>	-	NT	JW	AC,R _r	-	-	
Reh	<i>Capreolus capreolus</i>	-	LC	JW	AC,R _r	-	-	
Wildschwein	<i>Sus scrofa</i>	-	LC	JW		-	-	
Fuchs	<i>Vulpes vulpes</i>	-	LC	JW	AC,R _r	S	N	
Dachs	<i>Meles meles</i>	-	LC	JW	-	-	-	
Luchs	<i>Lynx lynx</i>	FFH-A II+IV	CR	JW	AC,R _r	-	-	
Fischotter	<i>Lutra lutra</i>	FFH-A II+IV	CR	JW	AC,R _r	-	-	
Mauswiesel	<i>Mustela nivalis</i>	-	LC	JW	-	-	-	
Hermelin	<i>Mustela erminea</i>	-	LC	JW	-	-	-	
Ittis	<i>Mustela putorius</i>	-	NT	JW	AC,R _r	-	-	
Baumarder	<i>Martes martes</i>	-	LC	JW	AC,R _r	-	-	
Steinmarder	<i>Martes foina</i>	-	LC	JW	-	S	N	
Wildlebende Säugetiere								
Biber	<i>Castor fiber</i>	FFH-A II+IV	CR	OÖ	AC,R _r	-	-	
Wasserspitzmaus	<i>Neomys fodiens</i>	-	NT	OÖ	-	-	-	
Feldspitzmaus	<i>Crocidura leucodon</i>	-	LC	OÖ	-	-	-	
Waldspitzmaus	<i>Sorex araneus</i>	-	LC	OÖ	-	-	-	
Braunbrüstigel	<i>Erinaceus europaeus</i>	-	NT	OÖ	-	S	N	
Eichhörnchen	<i>Sciurus vulgaris</i>	-	LC	OÖ	-	-	-	
Fledermäuse		Chiroptera						
Großes Mausohr	<i>Myotis myotis</i>	FFH-A II+IV	LC	OÖ	AC,R _r	S	Fm	
Nordfledermaus	<i>Eptesicus nilssonii</i>	FFH-A IV	LC	OÖ	AC,R _r	-	-	
Zweifarbflodermas	<i>Vespertilio murinus</i>	FFH-A IV	NE	OÖ	AC,R _r	-	-	

Erläuterung: Name fett: Vorkommen einer wertbestimmenden Leitart

Zeichenerklärung:

EU...Schutz gemäß den Anhängen der EU-Richtlinien (VRL...Vogelschutzrichtlinie, FFH...Fauna-Flora-Habitatrichtlinie)

RLÖ...Gefährdung gemäß Rote Liste Österreich: CR...Critically endangered; EN...Endangered;

VU...Vulnerable; NT...Near threatened; LC...Least concern; DD...Data deficient; NE...Not evaluated

§OÖ...Geschützt nach der oberösterreichischen Artenschutzverordnung,

JW...Jagdbares Wildtier im Sinn des OÖ Jagdgesetzes

AML...Auswahlmotive Leitarten: A...Artenschutz (i...international, n...national, l...lokal); C...Charakteristik (r...regional typisch, l...lokal typisch); R...landschaftsökologische Raumbeziehungen (r...regional, l...lokal)

Status im Zootop: schwarz: Art nachgewiesen; grau: Art mit potentiellm Vorkommen; Häufigkeit: -...kein Vor-

kommen; s...selten; z...zerstreut; h...häufig; Fm...Fortpflanzung möglich; Fw...Fortpflanzung wahrscheinlich;

Fn...Fortpflanzung nachgewiesen; Dz...Durchzügler; WG...Wintergast; N...Nahrungsgast

Anm...Anmerkungen: nähere Angaben zum Status, z. B. Endemit, Abschätzung des Brutbestandes

Zootop 6-07: Siedlungsraum Vierzehn - 2						Vorkommen im Zootop		Anmerkung
Deutscher Name	Wissenschaftlicher Name	EU	RLÖ	§OÖ JW	AML	Häufigkeit	Habitatnutzung	
Vögel	Aves							
Stockente	<i>Anas platyrhynchos</i>	-	LC	JW	-	-	-	
Kormoran	<i>Phalacrocorax carbo</i>	-	NT	OÖ		-	-	
Graureiher	<i>Ardea cinerea</i>	-	NT	JW	A _n C _r R _r	-	-	
Habicht	<i>Accipiter gentilis</i>	-	NT	JW	A _n C _r R _r	-	-	
Sperber	<i>Accipiter nisus</i>	-	LC	JW	-	-	-	
Mäusebussard	<i>Buteo buteo</i>	-	LC	JW	-	-	-	
Wespenbussard	<i>Pernis apivorus</i>	VSR-AI	NT	OÖ	A _n C _r R _r	-	-	
Rohrweihe	<i>Circus aeruginosus</i>	VSR-AI	NT	OÖ	A _n C _r R _r	-	-	
Wanderfalke	<i>Falco peregrinus</i>	VSR-AI	NT	OÖ	A _n C _r R _r	-	-	
Turmfalke	<i>Falco tinnunculus</i>	-	LC	OÖ	-	S	Fm	
Haselhuhn	<i>Bonasia bonasia</i>	-	NT	JW	A _n C _r R _r	-	-	
Wachtelkönig	<i>Crex crex</i>	VSR-AI	CR	OÖ	A _n C _r R _r	-	-	
Rebhuhn	<i>Perdix perdix</i>	-	VU	JW	A _n C _r R _r	-	-	
Wachtel	<i>Coturnix coturnix</i>	-	NT	JW	A _n C _r R _r	-	-	
Fasan	<i>Phasianus colchicus</i>	-	-	JW	-	-	-	
Ringeltaube	<i>Columba palumbus</i>	-	LC	JW	-	S	Fm	
Türkentaube	<i>Streptopelia decaocto</i>	-	LC	JW	-	Z	Fm	
Uhu	<i>Bubo bubo</i>	VSR-AI	NT	OÖ	A _n C _r R _r	-	-	
Raufußkauz	<i>Aegolius funereus</i>	VSR-AI	NT	OÖ	A _n C _r R _r	-	-	
Waldkauz	<i>Strix aluco</i>	-	LC	OÖ	-	-	-	
Schwarzspecht	<i>Dryocopus martius</i>	VSR-AI	LC	OÖ	A _n C _r R _r	-	-	
Grünspecht	<i>Picus viridis</i>	-	LC	OÖ	-	S	Fm	
Buntspecht	<i>Dendrocopos major</i>	-	LC	OÖ	-	-	-	
Kuckuck	<i>Cuculus canorus</i>	-	LC	OÖ	-	-	-	
Eisvogel	<i>Alcedo atthis</i>	VSR-AI	VU	OÖ	A _n C _r R _r	-	-	
Teichhuhn	<i>Gallinula chloropus</i>	-	LC	OÖ	-	-	-	
Bläßhuhn	<i>Fulica atra</i>	-	LC	JW	-	-	-	
Feldlerche	<i>Alauda arvensis</i>	-	LC	OÖ	A _n C _r R _r	-	-	
Hausrotschwanz	<i>Phoenicurus ochruros</i>	-	LC	OÖ	-	Z	F	
Mehlschwalbe	<i>Delichon urbica</i>	-	NT	OÖ	A _n C _r R _r	Z	Fm	
Rauchschwalbe	<i>Hirundo rustica</i>	-	NT	OÖ	A _n C _r R _r	S	Fm	

Erläuterung: Name fett: Vorkommen einer wertbestimmenden Leitart
 Zeichenerklärung:
 EU... Schutz gemäß den Anhängen der EU-Richtlinien (VRL... Vogelschutzrichtlinie, FFH... Fauna-Flora-Habitatrichtlinie)
 RLÖ... Gefährdung gemäß Rote Liste Österreich: CR... Critically endangered; EN... Endangered; VU... Vulnerable; NT... Near threatened; LC... Least concern; DD... Data deficient; NE... Not evaluated
 §OÖ... Geschützt nach der oberösterreichischen Artenschutzverordnung,
 JW... Jagdbares Wildtier im Sinn des OÖ Jagdgesetzes
 AML... Auswahlmotive Leitarten: A... Artenschutz (i... international, n... national, l... lokal); C... Charakteristik (r... regional typisch, l... lokal typisch); R... landschaftsökologische Raumbeziehungen (r... regional, l... lokal)
 Status im Zootop: schwarz: Art nachgewiesen; grau: Art mit potentiell Vorkommen; Häufigkeit: -... kein Vorkommen; s... selten; z... zerstreut; h... häufig; Fm... Fortpflanzung möglich; Fw... Fortpflanzung wahrscheinlich; Fn... Fortpflanzung nachgewiesen; Dz... Durchzügler; WG... Wintergast; N... Nahrungsgast
 Anm... Anmerkungen: nähere Angaben zum Status, z. B. Endemit, Abschätzung des Brutbestandes

Zootop 6-07: Siedlungsraum Vierzehn - 3						Vorkommen im Zootop		Anmerkung
Deutscher Name	Wissenschaftlicher Name	EU	RLÖ	§OÖ JW	AML	Häufigkeit	Habitatnutzung	
Gebirgsstelze	<i>Motacilla cinerea</i>	-	LC	OÖ	A,C;R _i	-	-	
Bachstelze	<i>Motacilla alba</i>	-	LC	OÖ	-	S	Fm	
Heckenbraunelle	<i>Prunella modularis</i>	-	LC	OÖ	-	-	-	
Mönchsgrasmücke	<i>Sylvia atricapilla</i>	-	LC	OÖ	-	S	F	
Klappergrasmücke	<i>Sylvia curruca</i>	-	LC	OÖ	-	-	-	
Fitis	<i>Phylloscopus trochilus</i>	-	LC	OÖ	-	-	-	
Zilpzalp	<i>Phylloscopus collybita</i>	-	LC	OÖ	-	-	-	
Wintergoldhähnchen	<i>Regulus regulus</i>	-	LC	OÖ	-	-	-	
Grauschnäpper	<i>Muscicapa striata</i>	-	LC	OÖ	A,C;R _i	-	-	
Rotkehlchen	<i>Erithacus rubecula</i>	-	LC	OÖ	-	S	Fm	
Amsel	<i>Turdus merula</i>	-	LC	OÖ	-	Z	F	
Singdrossel	<i>Turdus philomelos</i>	-	LC	OÖ	-	S	Fw	
Wacholderdrossel	<i>Turdus pilaris</i>	-	LC	OÖ	-	-	-	
Misteldrossel	<i>Turdus viscivorus</i>	-	LC	OÖ	-	-	-	
Kohlmeise	<i>Parus major</i>	-	LC	OÖ	-	S	Fm	
Blaumeise	<i>Parus caeruleus</i>	-	LC	OÖ	-	-	-	
Tannenmeise	<i>Parus ater</i>	-	LC	OÖ	-	-	-	
Sumpfmehse	<i>Parus palustris</i>	-	LC	OÖ	-	-	-	
Haubenmeise	<i>Parus cristatus</i>	-	LC	OÖ	-	-	-	
Kleiber	<i>Sitta europaea</i>	-	LC	OÖ	-	-	-	
Zaunkönig	<i>Troglodytes troglodytes</i>	-	LC	OÖ	-	-	-	
Wasseramsel	<i>Cinclus cinclus</i>	-	LC	OÖ	A,C;R _r	-	-	
Gimpel	<i>Pyrrhula pyrrhula</i>	-	LC	OÖ	-	-	-	
Grünling	<i>Carduelis chloris</i>	-	LC	OÖ	-	Z	F	
Stieglitz	<i>Carduelis carduelis</i>	-	LC	OÖ	-	-	-	
Erlenzeisig	<i>Carduelis spinus</i>	-	LC	OÖ	-	-	-	
Feldsperling	<i>Passer montanus</i>	-	LC	OÖ	-	S	F	
Haussperling	<i>Passer domesticus</i>	-	LC	OÖ	-	S	Fm	
Goldammer	<i>Emberiza citrinella</i>	-	LC	OÖ	ArCrR _r	-	-	
Star	<i>Sturnus vulgaris</i>	-	LC	OÖ	-	-	-	

Erläuterung: Name fett: Vorkommen einer wertbestimmenden Leitart
 Zeichenerklärung:
 EU... Schutz gemäß den Anhängen der EU-Richtlinien (VRL... Vogelschutzrichtlinie, FFH... Fauna-Flora-Habitatrichtlinie)
 RLÖ... Gefährdung gemäß Rote Liste Österreich: CR... Critically endangered; EN... Endangered; VU... Vulnerable; NT... Near threatened; LC... Least concern; DD... Data deficient; NE... Not evaluated
 §OÖ... Geschützt nach der oberösterreichischen Artenschutzverordnung
 JW... Jagdbares Wildtier im Sinn des OÖ Jagdgesetzes
 AML... Auswahlmotive Leitarten: A... Artenschutz (i... international, n... national, l... lokal); C... Charakteristik (r... regional typisch, l... lokal typisch); R... landschaftsökologische Raumbeziehungen (r... regional, l... lokal)
 Status im Zootop: schwarz: Art nachgewiesen; grau: Art mit potentiellm Vorkommen; Häufigkeit: -... kein Vorkommen; s... selten; z... zerstreut; h... häufig; Fm... Fortpflanzung möglich; Fw... Fortpflanzung wahrscheinlich; Fn... Fortpflanzung nachgewiesen; Dz... Durchzügler; WG... Wintergast; N... Nahrungsgast
 Anm... Anmerkungen: nähere Angaben zum Status, z. B. Endemit, Abschätzung des Brutbestandes

Zootop 6-07: Siedlungsraum Vierzehn - 4						Vorkommen im Zootop		Anmerkung
Deutscher Name	Wissenschaftlicher Name	EU	RLÖ	§OÖ JW	AML	Häufigkeit	Habitatnutzung	
Saatkrähe	<i>Corvus frugilegus</i>	-	LC	OÖ	-	-	-	
Rabenkrähe	<i>Corvus corone</i>	-	LC	JW	-	-	-	
Dohle	<i>Corvus monedula</i>	-	LC	OÖ	ArCrRr	-	-	
Elster	<i>Pica pica</i>	-	LC	JW	-	S	Fm	
Eichelhäher	<i>Garrulus glandarius</i>	-	LC	JW	-	-	-	
Lurche	Amphibia							
Teichmolch	<i>Lissotriton vulgaris</i>	FFH A IV	NT	OÖ	AiCrRI	-	-	
Feuersalamander	<i>Salamandra salamandra</i>	FFH A IV	NT	OÖ	AiCrRI	-	-	
Grasfrosch	<i>Rana temporaria</i>	FFH A IV	NT	OÖ	AiCrRI	-	-	
Gelbbauchunke	<i>Bombina variegata</i>	FFH-A II IV	VU	OÖ	AiCrRI	-	-	
Erdkröte	<i>Bufo bufo</i>	-	NT	OÖ	AnCrRI	-	-	
Kriechtiere	Reptilia							
Bergeidechse	<i>Zootoca vivipara</i>	FFH-A IV	NT	OÖ	AiCrRI	-	-	
Zauneidechse	<i>Lacerta agilis</i>	FFH-A IV	NT	OÖ	AiCrRI	-	-	
Blindschleiche	<i>Anguis fragilis</i>	-	NT	OÖ	AnCrRI	-	-	
Ringelnatter	<i>Natrix natrix</i>	-	NT	OÖ	AnCrRI	-	-	
Heuschrecken	Saltatoria							
Gestreifte Zartschrecke	<i>Leptophyes albovitata</i>	-	NT	-	AnCrRI	-	-	
Gemeine Sichelschrecke	<i>Phaneroptera falcata</i>	-	NT	-	AnCrRI	-	-	
Zwischerschrecke	<i>Tettigonia cantans</i>	-	LC	-	-	-	-	
Grünes Heupferd	<i>Tettigonia viridissima</i>	-	LC	-	-	S	Fm	
Roesels Beißschrecke	<i>Metrioptera roeseli</i>	-	LC	-	-	S	F	
Zweifarbige Beißschrecke	<i>Metrioptera bicolor</i>	-	NT	-	AnCrRI	-	-	
Gewöhnliche Strauchschrecke	<i>Pholidoptera griseoptera</i>	-	LC	-	-	-	-	
Gemeine Dornschrecke	<i>Tetrix undulata</i>	-	DD	-	-	-	-	
Feldgrille	<i>Gryllus campestris</i>	-	LC	-	AiCrRI	-	-	
Maulwurfgrille	<i>Gryllotalpa gryllotalpa</i>	-	NT	-	AnCrRI	-	-	
Heidegrashüpfer	<i>Stenobothrus lineatus</i>	-	LC	-	AiCrRI	-	-	
Kleine Goldschrecke	<i>Euthystiria brachyptera</i>	-	LC	-	-	-	-	
Große Goldschrecke	<i>Chrysochraon dispar</i>	-	NT	-	AnCrRI	-	-	

Erläuterung: Name fett: Vorkommen einer wertbestimmenden Leitart
 Zeichenerklärung:
 EU...Schutz gemäß den Anhängen der EU-Richtlinien (VRL...Vogelschutzrichtlinie, FFH...Fauna-Flora-Habitatrichtlinie)
 RLÖ...Gefährdung gemäß Rote Liste Österreich: CR...Critically endangered; EN...Endangered; VU...Vulnerable; NT...Near threatened; LC...Least concern; DD...Data deficient; NE...Not evaluated
 §OÖ... Geschützt nach der oberösterreichischen Artenschutzverordnung,
 JW...Jagdbares Wildtier im Sinn des OÖ Jagdgesetzes
 AML...Auswahlmotive Leitarten: A...Artenschutz (i...international, n...national, l...lokal); C...Charakteristik (r...regional typisch, l...lokal typisch); R...landschaftsökologische Raumbeziehungen (r...regional, l...lokal)
 Status im Zootop: schwarz: Art nachgewiesen; grau: Art mit potentiell Vorkommen; Häufigkeit: -...kein Vorkommen; s...selten; z...zerstreut; h...häufig; Fm...Fortpflanzung möglich; Fw...Fortpflanzung wahrscheinlich; Fn...Fortpflanzung nachgewiesen; Dz...Durchzügler; WG...Wintergast; N...Nahrungsgast
 Anm...Anmerkungen: nähere Angaben zum Status, z. B. Endemit, Abschätzung des Brutbestandes

Zootop 6-07: Siedlungsraum Vierzehn - 5						Status im Zootop		Anmerkung
Deutscher Name	Wissenschaftlicher Name	EU	RLÖ	§OÖ JW	AML	Häufigkeit	Habitatnutzung	
Lauschschrecke	<i>Mecostethus parapeleurus</i>	-	NT		AnCrRI	-	-	
Buntbäuchiger Grashüpfer	<i>Omocestus viridulus</i>	-	LC	-	-	-	-	
Nachtigall-Grashüpfer	<i>Chorthippus biguttulus</i>	-	LC	-	-	S	F	
Brauner Grashüpfer	<i>Chorthippus brunneus</i>	-	LC	-	-	S	F	
Wiesengrashüpfer	<i>Chorthippus dorsatus</i>	-	LC	-	-	Z	F	
Gemeiner Grashüpfer	<i>Chorthippus parallelus</i>	-	LC	-	-	S	F	
Libellen	Odonata							
Frühe Adonislibelle	<i>Pyrrhosoma nymphula</i>	-	LC	OÖ	-	-	-	
Hufeisen-Azurjungfer	<i>Coenagrion puella</i>	-	LC	OÖ	-	-	-	
Gemeine Pechlibelle	<i>Ischnura elegans</i>	-	LC	OÖ	-	-	-	
Federlibelle	<i>Platycnemis pennipes</i>	-	LC	OÖ		-	-	
Zweigestreifte Quelljungfer	<i>Cordulegaster boltoni</i>	-	VU	OÖ	AnCrRI	-	-	
Blaugrüne Mosaikjungfer	<i>Aeshna cyanea</i>	-	LC	OÖ	-	-	-	
Großer Blaupfeil	<i>Orthetrum cancellatum</i>	-	LC	OÖ	AICrRr	-	-	
Gemeine Heidelibelle	<i>Sympetrum vulgatum</i>	-	LC	OÖ		-	-	
Tagfalter	Rhopalocera							
Schwabenschwanz	<i>Papilio machaon</i>	-	LC	OÖ	AICrRI	-	-	
Zitronenfalter	<i>Gonepteryx rhamni</i>	-	LC	OÖ	-	-	-	
Gemeiner Heufalter	<i>Colias hyale</i>	-	LC	OÖ	-	-	-	
Großer Kohlweißling	<i>Pieris brassicae</i>	-	LC	-	-	-	-	
Kleiner Kohlweißling	<i>Pieris rapae</i>	-	LC	-	-	-	-	
Aurorafalter	<i>Anthocharis cardamines</i>	-	LC	OÖ	-	-	-	
Trauermantel	<i>Nymphalis antiopa</i>	-	LC	OÖ	AICrRI	-	-	
Admiral	<i>Vanessa atalanta</i>	-	LC	OÖ	-	-	-	
Distelfalter	<i>Vanessa cardui</i>	-	NE	OÖ	-	S	N	
Kleiner Fuchs	<i>Aglais urticae</i>	-	LC	OÖ	-	-	-	
Tagpfauenauge	<i>Inachis io</i>	-	LC	OÖ	-	S	Fm	
Kaisermantel	<i>Argynnis paphia</i>	-	LC	OÖ	AICrRI	-	-	
Kleiner Perlmutterfalter	<i>Issoria lathonia</i>	-	LC	OÖ	AICrRI	-	-	
Schachbrett	<i>Melanargia galathea</i>	-	LC	-	AICrRI	-	-	

Erläuterung: Name fett: Vorkommen einer wertbestimmenden Leitart
 Zeichenerklärung:
 EU...Schutz gemäß den Anhängen der EU-Richtlinien (VRL...Vogelschutzrichtlinie, FFH...Fauna-Flora-Habitatrichtlinie)
 RLÖ...Gefährdung gemäß Rote Liste Österreich: CR...Critically endangered; EN...Endangered; VU...Vulnerable; NT...Near threatened; LC...Least concern; DD...Data deficient; NE...Not evaluated
 §OÖ... Geschützt nach der oberösterreichischen Artenschutzverordnung,
 JW...Jagdbares Wildtier im Sinn des OÖ Jagdgesetzes
 AML...Auswahlmotive Leitarten: A...Artenschutz (i...international, n...national, l...lokal); C...Charakteristik (r...regional typisch, l...lokal typisch); R...landschaftsökologische Raumbeziehungen (r...regional, l...lokal)
 Status im Zootop: schwarz: Art nachgewiesen; grau: Art mit potentielltem Vorkommen; Häufigkeit: -...kein Vorkommen; s...selten; z...zerstreut; h...häufig; Fm...Fortpflanzung möglich; Fw...Fortpflanzung wahrscheinlich; Fn...Fortpflanzung nachgewiesen; Dz...Durchzügler; WG...Wintergast; N...Nahrungsgast
 Anm...Anmerkungen: nähere Angaben zum Status, z. B. Endemit, Abschätzung des Brutbestandes

Zootop 6-07: Siedlungsraum Vierzehn - 6						Vorkommen im Zootop		Anmerkung
Deutscher Name	Wissenschaftlicher Name	EU	RLÖ	§OÖ JW	AML	Häufigkeit	Habitatnutzung	
Rundaugen-Mohrenfalter	<i>Erebia medusa</i>	-	NT	-	AiCrRI	-	-	
Großes Ochsenauge	<i>Maniola jurtina</i>	-	LC	-	-	-	-	
Brauner Waldvogel	<i>Aphantopus hyperantus</i>	-	LC	-	-	-	-	
Waldbrettspiel	<i>Pararge aegeria</i>	-	LC	-	-	-	-	
Kleines Wiesenvögelchen	<i>Coenonympha pamphilus</i>	-	LC	-	-	-	-	
Dunkler Ameisenbläuling	<i>Maculinea nausithous</i>	FFH A II IV	VU	OÖ	AiCrRI	-	-	
Argus-Bläuling	<i>Plebejus argus</i>	-	NT	OÖ	AiCrRr	-	-	
Hauhechelbläuling	<i>Polyommatus icarus</i>	-	LC	OÖ	-	S	N	
Spanische Flagge	<i>Callimorpha quadripunctaria</i>	FFH A II IV	LC	OÖ	AiCrRr	-	-	
Schwarzspanner	<i>Odetia atrata</i>	-	-	-	AiCrRr	-	-	
Laufkäfer	Carabidae							
Brauner Sandlaufkäfer	<i>Cicindela hybridus</i>	-	LC	OÖ	AiCrRI	-	-	
Lederlaufkäfer	<i>Carabus coriaceus</i>	-	LC	-	-	-	-	
Goldleiste	<i>Carabus violaceus</i>	-	LC	-	-	-	-	
Körnerwarze	<i>Carabus cancellatus</i>	-	LC	-	-	-	-	
Hochmoorlaufkäfer	<i>Carabus menetriesii pacholei</i>	FFH A II/IV	VU	OÖ	AiCrRI	-	-	Endemit

Erläuterung: Name fett: Vorkommen einer wertbestimmenden Leitart
 Zeichenerklärung:
 EU...Schutz gemäß den Anhängen der EU-Richtlinien (VRL...Vogelschutzrichtlinie, FFH...Fauna-Flora-Habitatrichtlinie)
 RLÖ...Gefährdung gemäß Rote Liste Österreich: CR...Critically endangered; EN...Endangered;
 VU...Vulnerable; NT...Near threatened; LC...Least concern; DD...Data deficient; NE...Not evaluated
 §OÖ...Geschützt nach der oberösterreichischen Artenschutzverordnung,
 JW...Jagdbares Wildtier im Sinn des OÖ Jagdgesetzes
 AML...Auswahlmotive Leitarten: A...Artenschutz (i...international, n...national, l...lokal); C...Charakteristik (r...regional typisch, l...lokal typisch); R...landschaftsökologische Raumbeziehungen (r...regional, l...lokal)
 Status im Zootop: schwarz: Art nachgewiesen; grau: Art mit potentiellm Vorkommen; Häufigkeit: -...kein Vorkommen; s...selten; z...zerstreut; h...häufig; Fm...Fortpflanzung möglich; Fw...Fortpflanzung wahrscheinlich; Fn...Fortpflanzung nachgewiesen; Dz...Durchzügler; WG...Wintergast; N...Nahrungsgast
 Anm...Anmerkungen: nähere Angaben zum Status, z. B. Endemit, Abschätzung des Brutbestandes

Tabelle 29: Potenzielle und aktuelle Vorkommen von Tierarten im Zootop

Zootop 6-08: Siedlungsraum Freistadt – Böhmisches Vorstadt

Zootop 6-08: Siedlungsraum Freistadt – Böhmisches Vorstadt - 1						Vorkommen im Zootop		Anmerkung
Deutscher Name	Wissenschaftlicher Name	EU	RLÖ	§OÖ JW	AML	Häufigkeit	Habitatnutzung	
Säugetiere		Mammalia						
Jagdbare Wildtiere								
Feldhase	<i>Lepus europaeus</i>	-	NT	JW	AC,R _r	-	-	
Reh	<i>Capreolus capreolus</i>	-	LC	JW	AC,R _r	-	-	
Wildschwein	<i>Sus scrofa</i>	-	LC	JW		-	-	
Fuchs	<i>Vulpes vulpes</i>	-	LC	JW	AC,R _r	-	-	
Dachs	<i>Meles meles</i>	-	LC	JW	-	-	-	
Luchs	<i>Lynx lynx</i>	FFH-A II+IV	CR	JW	AC,R _r	-	-	
Fischotter	<i>Lutra lutra</i>	FFH-A II+IV	CR	JW	AC,R _r	-	-	
Mauswiesel	<i>Mustela nivalis</i>	-	LC	JW	-	-	-	
Hermelin	<i>Mustela erminea</i>	-	LC	JW	-	-	-	
Iltis	<i>Mustela putorius</i>	-	NT	JW	AC,R _r	-	-	
Baumrarder	<i>Martes martes</i>	-	LC	JW	AC,R _r	-	-	
Steinrarder	<i>Martes foina</i>	-	LC	JW	-	-	-	
Wildlebende Säugetiere								
Biber	<i>Castor fiber</i>	FFH-A II+IV	CR	OÖ	AC,R _r	-	-	
Wasserspitzmaus	<i>Neomys fodiens</i>	-	NT	OÖ	-	-	-	
Feldspitzmaus	<i>Crocidura leucodon</i>	-	LC	OÖ	-	-	-	
Waldspitzmaus	<i>Sorex araneus</i>	-	LC	OÖ	-	-	-	
Braunbrustigel	<i>Erinaceus europaeus</i>	-	NT	OÖ	-	S	N	
Eichhörnchen	<i>Sciurus vulgaris</i>	-	LC	OÖ	-	-	-	
Fledermäuse		Chiroptera						
Großes Mausohr	<i>Myotis myotis</i>	FFH-A II+IV	LC	OÖ	AC,R _r	-	-	
Nordfledermaus	<i>Eptesicus nilssonii</i>	FFH-A IV	LC	OÖ	AC,R _r	-	-	
Zweifarbige Fledermaus	<i>Vespertilio murinus</i>	FFH-A IV	NE	OÖ	AC,R _r	-	-	

Erläuterung: *Name fett*: Vorkommen einer wertbestimmenden Leitart
 Zeichenerklärung:
 EU...Schutz gemäß den Anhängen der EU-Richtlinien (VRL...Vogelschutzrichtlinie, FFH...Fauna-Flora-Habitatrichtlinie)
 RLÖ...Gefährdung gemäß Rote Liste Österreich: CR...Critically endangered; EN...Endangered;
 VU...Vulnerable; NT...Near threatened; LC...Least concern; DD...Data deficient; NE...Not evaluated
 §OÖ...Geschützt nach der oberösterreichischen Artenschutzverordnung,
 JW...Jagdbares Wildtier im Sinn des OÖ Jagdgesetzes
 AML...Auswahlmotive Leitarten: A...Artenschutz (i...international, n...national, l...lokal); C...Charakteristik (r...regional typisch, l...lokal typisch); R...landschaftsökologische Raumbeziehungen (r...regional, l...lokal)
 Status im Zootop: schwarz: Art nachgewiesen; grau: Art mit potentiellm Vorkommen; Häufigkeit: -...kein Vorkommen; s...selten; z...zerstreut; h...häufig; Fm...Fortpflanzung möglich; Fw...Fortpflanzung wahrscheinlich; Fn...Fortpflanzung nachgewiesen; Dz...Durchzügler; WG...Wintergast; N...Nahrungsgast
 Anm...Anmerkungen: nähere Angaben zum Status, z. B. Endemit, Abschätzung des Brutbestandes

Zootop 6-08: Siedlungsraum Freistadt – Böhmisches Vorstadt - 2						Vorkommen im Zootop		Anmerkung
Deutscher Name	Wissenschaftlicher Name	EU	RLÖ	§OÖ JW	AML	Häufigkeit	Habitatnutzung	
Vögel	Aves							
Stockente	<i>Anas platyrhynchos</i>	-	LC	JW	-	-	-	
Kormoran	<i>Phalacrocorax carbo</i>	-	NT	OÖ		-	-	
Graureiher	<i>Ardea cinerea</i>	-	NT	JW	A _n C _r R _r	-	-	
Habicht	<i>Accipiter gentilis</i>	-	NT	JW	A _n C _r R _r	-	-	
Sperber	<i>Accipiter nisus</i>	-	LC	JW	-	-	-	
Mäusebussard	<i>Buteo buteo</i>	-	LC	JW	-	-	-	
Wespenbussard	<i>Pernis apivorus</i>	VSR-AI	NT	OÖ	A _n C _r R _r	-	-	
Rohrweihe	<i>Circus aeruginosus</i>	VSR-AI	NT	OÖ	A _n C _r R _r	-	-	
Wanderfalke	<i>Falco peregrinus</i>	VSR-AI	NT	OÖ	A _n C _r R _r	-	-	
Turmfalke	<i>Falco tinnunculus</i>	-	LC	OÖ	-	-	-	
Haselhuhn	<i>Bonasia bonasia</i>	-	NT	JW	A _n C _r R _r	-	-	
Wachtelkönig	<i>Crex crex</i>	VSR-AI	CR	OÖ	A _n C _r R _r	-	-	
Rebhuhn	<i>Perdix perdix</i>	-	VU	JW	A _n C _r R _r	-	-	
Wachtel	<i>Coturnix coturnix</i>	-	NT	JW	A _n C _r R _r	-	-	
Fasan	<i>Phasianus colchicus</i>	-	-	JW	-	-	-	
Ringeltaube	<i>Columba palumbus</i>	-	LC	JW	-	S	Fm	
Türkentaube	<i>Streptopelia decaocto</i>	-	LC	JW	-	S	Fm	
Uhu	<i>Bubo bubo</i>	VSR-AI	NT	OÖ	A _n C _r R _r	-	-	
Raufußkauz	<i>Aegolius funereus</i>	VSR-AI	NT	OÖ	A _n C _r R _r	-	-	
Waldkauz	<i>Strix aluco</i>	-	LC	OÖ	-	-	-	
Schwarzspecht	<i>Dryocopus martius</i>	VSR-AI	LC	OÖ	A _n C _r R _r	-	-	
Grünspecht	<i>Picus viridis</i>	-	LC	OÖ	-	S	N	
Buntspecht	<i>Dendrocopos major</i>	-	LC	OÖ	-	S	N	
Kuckuck	<i>Cuculus canorus</i>	-	LC	OÖ	-	-	-	
Eisvogel	<i>Alcedo atthis</i>	VSR-AI	VU	OÖ	A _n C _r R _r	-	-	
Teichhuhn	<i>Gallinula chloropus</i>	-	LC	OÖ	-	-	-	
Bläuhuhn	<i>Fulica atra</i>	-	LC	JW	-	-	-	
Feldlerche	<i>Alauda arvensis</i>	-	LC	OÖ	A _n C _r R _r	-	-	
Hausrotschwanz	<i>Phoenicurus ochruros</i>	-	LC	OÖ	-	S	Fm	
Mehlschwalbe	<i>Delichon urbica</i>	-	NT	OÖ	A _n C _r R _r	-	-	
Rauchschwalbe	<i>Hirundo rustica</i>	-	NT	OÖ	A _n C _r R _r	-	-	

Erläuterung: Name fett: Vorkommen einer wertbestimmenden Leitart
 Zeichenerklärung:
 EU... Schutz gemäß den Anhängen der EU-Richtlinien (VRL... Vogelschutzrichtlinie, FFH... Fauna-Flora-Habitatrichtlinie)
 RLÖ... Gefährdung gemäß Rote Liste Österreich: CR... Critically endangered; EN... Endangered;
 VU... Vulnerable; NT... Near threatened; LC... Least concern; DD... Data deficient; NE... Not evaluated
 §OÖ... Geschützt nach der oberösterreichischen Artenschutzverordnung,
 JW... Jagdbares Wildtier im Sinn des OÖ Jagdgesetzes
 AML... Auswahlmotive Leitarten: A... Artenschutz (i... international, n... national, l... lokal); C... Charakteristik (r... regional typisch, l... lokal typisch); R... landschaftsökologische Raumbeziehungen (r... regional, l... lokal)
 Status im Zootop: schwarz: Art nachgewiesen; grau: Art mit potentiell Vorkommen; Häufigkeit: -... kein Vorkommen; s... selten; z... zerstreut; h... häufig; Fm... Fortpflanzung möglich; Fw... Fortpflanzung wahrscheinlich; Fn... Fortpflanzung nachgewiesen; Dz... Durchzügler; WG... Wintergast; N... Nahrungsgast
 Anm... Anmerkungen: nähere Angaben zum Status, z. B. Endemit, Abschätzung des Brutbestandes

Zootop 6-08: Siedlungsraum Freistadt – Böhmisches Vorstadt - 3						Vorkommen im Zootop		Anmerkung
Deutscher Name	Wissenschaftlicher Name	EU	RLÖ	§OÖ JW	AML	Häufigkeit	Habitatnutzung	
Gebirgsstelze	<i>Motacilla cinerea</i>	-	LC	OÖ	A,C;R _i	-	-	
Bachstelze	<i>Motacilla alba</i>	-	LC	OÖ	-	S	Fm	
Heckenbraunelle	<i>Prunella modularis</i>	-	LC	OÖ	-	-	-	
Mönchsgrasmücke	<i>Sylvia atricapilla</i>	-	LC	OÖ	-	S	Fm	
Klappergrasmücke	<i>Sylvia curruca</i>	-	LC	OÖ	-	-	-	
Fitis	<i>Phylloscopus trochilus</i>	-	LC	OÖ	-	-	-	
Zilpzalp	<i>Phylloscopus collybita</i>	-	LC	OÖ	-	-	-	
Wintergoldhähnchen	<i>Regulus regulus</i>	-	LC	OÖ	-	-	-	
Grauschnäpper	<i>Muscicapa striata</i>	-	LC	OÖ	A,C;R _i	-	-	
Rotkehlchen	<i>Erithacus rubecula</i>	-	LC	OÖ	-	S	Fm	
Amsel	<i>Turdus merula</i>	-	LC	OÖ	-	Z	F	
Singdrossel	<i>Turdus philomelos</i>	-	LC	OÖ	-	-	-	
Wacholderdrossel	<i>Turdus pilaris</i>	-	LC	OÖ	-	-	-	
Misteldrossel	<i>Turdus viscivorus</i>	-	LC	OÖ	-	-	-	
Kohlmeise	<i>Parus major</i>	-	LC	OÖ	-	S	Fm	
Blaumeise	<i>Parus caeruleus</i>	-	LC	OÖ	-	-	-	
Tannenmeise	<i>Parus ater</i>	-	LC	OÖ	-	-	-	
Sumpfmehse	<i>Parus palustris</i>	-	LC	OÖ	-	-	-	
Haubenmeise	<i>Parus cristatus</i>	-	LC	OÖ	-	-	-	
Kleiber	<i>Sitta europaea</i>	-	LC	OÖ	-	-	-	
Zaunkönig	<i>Troglodytes troglodytes</i>	-	LC	OÖ	-	-	-	
Wasseramsel	<i>Cinclus cinclus</i>	-	LC	OÖ	A,C;R _r	-	-	
Gimpel	<i>Pyrrhula pyrrhula</i>	-	LC	OÖ	-	-	-	
Grünling	<i>Carduelis chloris</i>	-	LC	OÖ	-	S	Fm	
Stieglitz	<i>Carduelis carduelis</i>	-	LC	OÖ	-	-	-	
Erlenzeisig	<i>Carduelis spinus</i>	-	LC	OÖ	-	-	-	
Feldsperling	<i>Passer montanus</i>	-	LC	OÖ	-	S	Fm	
Haussperling	<i>Passer domesticus</i>	-	LC	OÖ	-	S	Fm	
Goldammer	<i>Emberiza citrinella</i>	-	LC	OÖ	ArCrR _r	-	-	
Star	<i>Sturnus vulgaris</i>	-	LC	OÖ	-	-	-	

Erläuterung: Name fett: Vorkommen einer wertbestimmenden Leitart
 Zeichenerklärung:
 EU...Schutz gemäß den Anhängen der EU-Richtlinien (VRL...Vogelschutzrichtlinie, FFH...Fauna-Flora-Habitatrichtlinie)
 RLÖ...Gefährdung gemäß Rote Liste Österreich: CR...Critically endangered; EN...Endangered; VU...Vulnerable; NT...Near threatened; LC...Least concern; DD...Data deficient; NE...Not evaluated
 §OÖ...Geschützt nach der oberösterreichischen Artenschutzverordnung
 JW...Jagdbares Wildtier im Sinn des OÖ Jagdgesetzes
 AML...Auswahlmotive Leitarten: A...Artenschutz (i...international, n...national, l...lokal); C...Charakteristik (r...regional typisch, l...lokal typisch); R...landschaftsökologische Raumbeziehungen (r...regional, l...lokal)
 Status im Zootop: schwarz: Art nachgewiesen; grau: Art mit potentiellm Vorkommen; Häufigkeit: -...kein Vorkommen; s...selten; z...zerstreut; h...häufig; Fm...Fortpflanzung möglich; Fw...Fortpflanzung wahrscheinlich; Fn...Fortpflanzung nachgewiesen; Dz...Durchzügler; WG...Wintergast; N...Nahrungsgast
 Anm...Anmerkungen: nähere Angaben zum Status, z. B. Endemit, Abschätzung des Brutbestandes

Zootop 6-08: Siedlungsraum Freistadt – Böhmisches Vorstadt - 4						Vorkommen im Zootop		Anmerkung
Deutscher Name	Wissenschaftlicher Name	EU	RLÖ	§OÖ JW	AML	Häufigkeit	Habitatnutzung	
Saatkrähe	<i>Corvus frugilegus</i>	-	LC	OÖ	-	-	-	
Rabenkrähe	<i>Corvus corone</i>	-	LC	JW	-	-	-	
Dohle	<i>Corvus monedula</i>	-	LC	OÖ	ArCrRr	-	-	
Elster	<i>Pica pica</i>	-	LC	JW	-	S	N	
Eichelhäher	<i>Garrulus glandarius</i>	-	LC	JW	-	-	-	
Lurche	Amphibia							
Teichmolch	<i>Lissotriton vulgaris</i>	FFH A IV	NT	OÖ	AiCrRI	-	-	
Feuersalamander	<i>Salamandra salamandra</i>	FFH A IV	NT	OÖ	AiCrRI	-	-	
Grasfrosch	<i>Rana temporaria</i>	FFH A IV	NT	OÖ	AiCrRI	-	-	
Gelbbauchunke	<i>Bombina variegata</i>	FFH-A II IV	VU	OÖ	AiCrRI	-	-	
Erdkröte	<i>Bufo bufo</i>	-	NT	OÖ	AnCrRI	-	-	
Kriechtiere	Reptilia							
Bergeidechse	<i>Zootoca vivipara</i>	FFH-A IV	NT	OÖ	AiCrRI	-	-	
Zauneidechse	<i>Lacerta agilis</i>	FFH-A IV	NT	OÖ	AiCrRI	-	-	
Blindschleiche	<i>Anguis fragilis</i>	-	NT	OÖ	AnCrRI	-	-	
Ringelnatter	<i>Natrix natrix</i>	-	NT	OÖ	AnCrRI	-	-	
Heuschrecken	Saltatoria							
Gestreifte Zartschrecke	<i>Leptophyes albovitata</i>	-	NT	-	AnCrRI	-	-	
Gemeine Sichelschrecke	<i>Phaneroptera falcata</i>	-	NT	-	AnCrRI	-	-	
Zwischerschrecke	<i>Tettigonia cantans</i>	-	LC	-	-	-	-	
Grünes Heupferd	<i>Tettigonia viridissima</i>	-	LC	-	-	S	N	
Roesels Beißschrecke	<i>Metrioptera roeseli</i>	-	LC	-	-	-	-	
Zweifarbige Beißschrecke	<i>Metrioptera bicolor</i>	-	NT	-	AnCrRI	-	-	
Gewöhnliche Strauchschrecke	<i>Pholidoptera griseoptera</i>	-	LC	-	-	Z	F	
Gemeine Dornschrecke	<i>Tetrix undulata</i>	-	DD	-	-	-	-	
Feldgrille	<i>Gryllus campestris</i>	-	LC	-	AiCrRI	-	-	
Maulwurfgrille	<i>Gryllotalpa gryllotalpa</i>	-	NT	-	AnCrRI	-	-	
Heidegrashüpfer	<i>Stenobothrus lineatus</i>	-	LC	-	AiCrRI	-	-	
Kleine Goldschrecke	<i>Euthystiria brachyptera</i>	-	LC	-	-	-	-	
Große Goldschrecke	<i>Chrysochraon dispar</i>	-	NT	-	AnCrRI	-	-	

Erläuterung: Name fett: Vorkommen einer wertbestimmenden Leitart
 Zeichenerklärung:
 EU...Schutz gemäß den Anhängen der EU-Richtlinien (VRL...Vogelschutzrichtlinie, FFH...Fauna-Flora-Habitatrichtlinie)
 RLÖ...Gefährdung gemäß Rote Liste Österreich: CR...Critically endangered; EN...Endangered; VU...Vulnerable; NT...Near threatened; LC...Least concern; DD...Data deficient; NE...Not evaluated
 §OÖ... Geschützt nach der oberösterreichischen Artenschutzverordnung,
 JW...Jagdbares Wildtier im Sinn des OÖ Jagdgesetzes
 AML...Auswahlmotive Leitarten: A...Artenschutz (i...international, n...national, l...lokal); C...Charakteristik (r...regional typisch, l...lokal typisch); R...landschaftsökologische Raumbeziehungen (r...regional, l...lokal)
 Status im Zootop: schwarz: Art nachgewiesen; grau: Art mit potentiell Vorkommen; Häufigkeit: -...kein Vorkommen; s...selten; z...zerstreut; h...häufig; Fm...Fortpflanzung möglich; Fw...Fortpflanzung wahrscheinlich; Fn...Fortpflanzung nachgewiesen; Dz...Durchzügler; WG...Wintergast; N...Nahrungsgast
 Anm...Anmerkungen: nähere Angaben zum Status, z. B. Endemit, Abschätzung des Brutbestandes

Zootop 6-08: Siedlungsraum Freistadt – Böhmisches Vorstadt - 5						Status im Zootop		Anmerkung
Deutscher Name	Wissenschaftlicher Name	EU	RLÖ	§OÖ JW	AML	Häufigkeit	Habitatnutzung	
Lauschschrecke	<i>Mecostethus parapeleurus</i>	-	NT		AnCrRI	-	-	
Buntbäuchiger Grashüpfer	<i>Omocestus viridulus</i>	-	LC	-	-	-	-	
Nachtigall-Grashüpfer	<i>Chorthippus biguttulus</i>	-	LC	-	-	S	Fm	
Brauner Grashüpfer	<i>Chorthippus brunneus</i>	-	LC	-	-	-	-	
Wiesengrashüpfer	<i>Chorthippus dorsatus</i>	-	LC	-	-	-	-	
Gemeiner Grashüpfer	<i>Chorthippus parallelus</i>	-	LC	-	-	S	Fm	
Libellen	Odonata							
Frühe Adonislibelle	<i>Pyrrhosoma nymphula</i>	-	LC	OÖ	-	-	-	
Hufeisen-Azurjungfer	<i>Coenagrion puella</i>	-	LC	OÖ	-	-	-	
Gemeine Pechlibelle	<i>Ischnura elegans</i>	-	LC	OÖ	-	-	-	
Federlibelle	<i>Platycnemis pennipes</i>	-	LC	OÖ		-	-	
Zweigestreifte Quelljungfer	<i>Cordulegaster boltoni</i>	-	VU	OÖ	AnCrRI	-	-	
Blaugrüne Mosaikjungfer	<i>Aeshna cyanea</i>	-	LC	OÖ	-	S	N	
Großer Blaupfeil	<i>Orthetrum cancellatum</i>	-	LC	OÖ	AICrRr	-	-	
Gemeine Heidelibelle	<i>Sympetrum vulgatum</i>	-	LC	OÖ		-	-	
Tagfalter	Rhopalocera							
Schwabenschwanz	<i>Papilio machaon</i>	-	LC	OÖ	AICrRI	-	-	
Zitronenfalter	<i>Gonepteryx rhamni</i>	-	LC	OÖ	-	-	-	
Gemeiner Heufalter	<i>Colias hyale</i>	-	LC	OÖ	-	-	-	
Großer Kohlweißling	<i>Pieris brassicae</i>	-	LC	-	-	-	-	
Kleiner Kohlweißling	<i>Pieris rapae</i>	-	LC	-	-	S	N	
Aurorafalter	<i>Anthocharis cardamines</i>	-	LC	OÖ	-	-	-	
Trauermantel	<i>Nymphalis antiopa</i>	-	LC	OÖ	AICrRI	-	-	
Admiral	<i>Vanessa atalanta</i>	-	LC	OÖ	-	S	N	
Distelfalter	<i>Vanessa cardui</i>	-	NE	OÖ	-	S	N	
Kleiner Fuchs	<i>Aglais urticae</i>	-	LC	OÖ	-	-	-	
Tagpfauenauge	<i>Inachis io</i>	-	LC	OÖ	-	S	Fm	
Kaisermantel	<i>Argynnis paphia</i>	-	LC	OÖ	AICrRI	-	-	
Kleiner Perlmutterfalter	<i>Issoria lathonia</i>	-	LC	OÖ	AICrRI	-	-	
Schachbrett	<i>Melanargia galathea</i>	-	LC	-	AICrRI	-	-	

Erläuterung: Name fett: Vorkommen einer wertbestimmenden Leitart
 Zeichenerklärung:
 EU...Schutz gemäß den Anhängen der EU-Richtlinien (VRL...Vogelschutzrichtlinie, FFH...Fauna-Flora-Habitatrichtlinie)
 RLÖ...Gefährdung gemäß Rote Liste Österreich: CR...Critically endangered; EN...Endangered; VU...Vulnerable; NT...Near threatened; LC...Least concern; DD...Data deficient; NE...Not evaluated
 §OÖ... Geschützt nach der oberösterreichischen Artenschutzverordnung,
 JW...Jagdbares Wildtier im Sinn des OÖ Jagdgesetzes
 AML...Auswahlmotive Leitarten: A...Artenschutz (i...international, n...national, l...lokal); C...Charakteristik (r...regional typisch, l...lokal typisch); R...landschaftsökologische Raumbeziehungen (r...regional, l...lokal)
 Status im Zootop: schwarz: Art nachgewiesen; grau: Art mit potentielltem Vorkommen; Häufigkeit: -...kein Vorkommen; s...selten; z...zerstreut; h...häufig; Fm...Fortpflanzung möglich; Fw...Fortpflanzung wahrscheinlich; Fn...Fortpflanzung nachgewiesen; Dz...Durchzügler; WG...Wintergast; N...Nahrungsgast
 Anm...Anmerkungen: nähere Angaben zum Status, z. B. Endemit, Abschätzung des Brutbestandes

Zootop 6-08: Siedlungsraum Freistadt – Böhmisches Vorstadt - 6						Vorkommen im Zootop		Anmerkung
Deutscher Name	Wissenschaftlicher Name	EU	RLÖ	§OÖ JW	AML	Häufigkeit	Habitatnutzung	
Rundaugen-Mohrenfalter	<i>Erebia medusa</i>	-	NT	-	AiCrRI	-	-	
Großes Ochsenauge	<i>Maniola jurtina</i>	-	LC	-	-	-	-	
Brauner Waldvogel	<i>Aphantopus hyperantus</i>	-	LC	-	-	-	-	
Waldbrettspiel	<i>Pararge aegeria</i>	-	LC	-	-	-	-	
Kleines Wiesenvögelchen	<i>Coenonympha pamphilus</i>	-	LC	-	-	-	-	
Dunkler Ameisenbläuling	<i>Maculinea nausithous</i>	FFH A II IV	VU	OÖ	AiCrRI	-	-	
Argus-Bläuling	<i>Plebejus argus</i>	-	NT	OÖ	AiCrRr	-	-	
Hauhechelbläuling	<i>Polyommatus icarus</i>	-	LC	OÖ	-	S	N	
Spanische Flagge	<i>Callimorpha quadripunctaria</i>	FFH A II IV	LC	OÖ	AiCrRr	-	-	
Schwarzspanner	<i>Odetia atrata</i>	-	-	-	AiCrRr	-	-	
Laufkäfer	Carabidae							
Brauner Sandlaufkäfer	<i>Cicindela hybridus</i>	-	LC	OÖ	AiCrRI	-	-	
Lederlaufkäfer	<i>Carabus coriaceus</i>	-	LC	-	-	-	-	
Goldleiste	<i>Carabus violaceus</i>	-	LC	-	-	-	-	
Körnerwarze	<i>Carabus cancellatus</i>	-	LC	-	-	-	-	
Hochmoorlaufkäfer	<i>Carabus menetriesii pacholei</i>	FFH A II/IV	VU	OÖ	AiCrRI	-	-	Endemit

Erläuterung: Name fett: Vorkommen einer wertbestimmenden Leitart
 Zeichenerklärung:
 EU...Schutz gemäß den Anhängen der EU-Richtlinien (VRL...Vogelschutzrichtlinie, FFH...Fauna-Flora-Habitatrichtlinie)
 RLÖ...Gefährdung gemäß Rote Liste Österreich: CR...Critically endangered; EN...Endangered;
 VU...Vulnerable; NT...Near threatened; LC...Least concern; DD...Data deficient; NE...Not evaluated
 §OÖ...Geschützt nach der oberösterreichischen Artenschutzverordnung,
 JW...Jagdbares Wildtier im Sinn des OÖ Jagdgesetzes
 AML...Auswahlmotive Leitarten: A...Artenschutz (i...international, n...national, l...lokal); C...Charakteristik (r...regional typisch, l...lokal typisch); R...landschaftsökologische Raumbeziehungen (r...regional, l...lokal)
 Status im Zootop: schwarz: Art nachgewiesen; grau: Art mit potentiell Vorkommen; Häufigkeit: -...kein Vorkommen; s...selten; z...zerstreut; h...häufig; Fm...Fortpflanzung möglich; Fw...Fortpflanzung wahrscheinlich; Fn...Fortpflanzung nachgewiesen; Dz...Durchzügler; WG...Wintergast; N...Nahrungsgast
 Anm...Anmerkungen: nähere Angaben zum Status, z. B. Endemit, Abschätzung des Brutbestandes

Tabelle 30: Potenzielle und aktuelle Vorkommen von Tierarten im Zootop