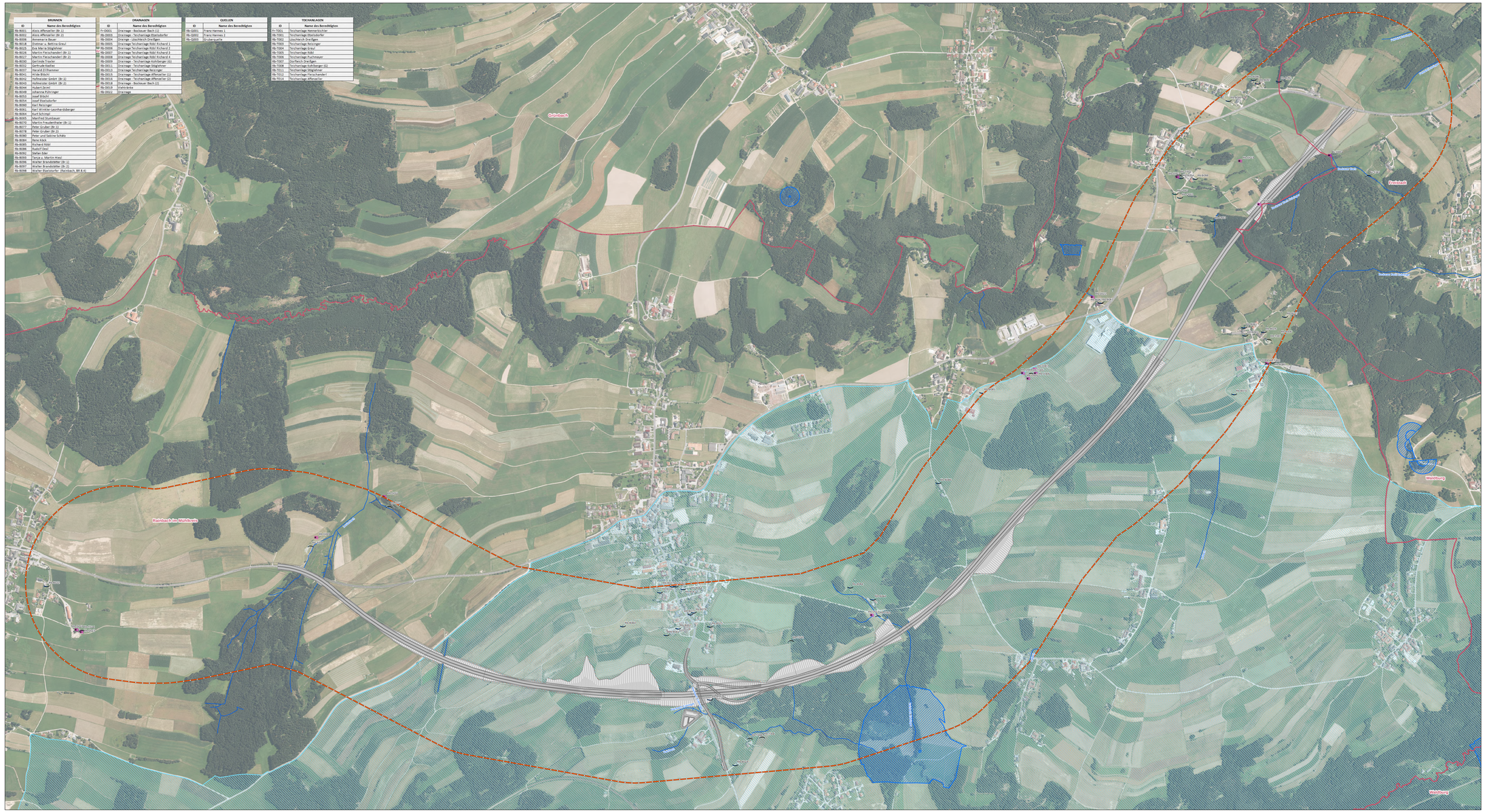

BRUNNEN	
ID	Name des Berechtigten
Rb-B001	Alois Affenzeller (Br 1)
Rb-B002	Alois Affenzeller (Br 2)
Rb-B006	Annemarie Bauer
Rb-B018	Edelmair u. Bettina Greul
Rb-B025	Eva Maria Stögbichler
Rb-B026	Martin Fleischhandel (Br 1)
Rb-B027	Martin Fleischhandel (Br 2)
Rb-B030	Gerlinde Tiesler
Rb-B032	Gertrude Kadlec
Rb-B037	Harald Eichhammer
Rb-B041	Hilde Böchl
Rb-B042	Hofbauernstube GmbH (Br 1)
Rb-B043	Hofbauernstube GmbH (Br 2)
Rb-B044	Hubert Sinzl
Rb-B049	Johanna Pühringer
Rb-B053	Josef Böchl
Rb-B054	Josef Eisenbofer
Rb-B060	Karl Reisinger
Rb-B061	Karl Winkler-Leonhardsberger
Rb-B064	Kurt Schimpl
Rb-B065	Manfred Stumberger
Rb-B070	Martin Freudenthaler (Br 1)
Rb-B077	Peter Gruber (Br 1)
Rb-B078	Peter Gruber (Br 2)
Rb-B083	Reinhard u. Irene Schütz
Rb-B084	Rene Kloß
Rb-B085	Richard Nöbl
Rb-B086	Rudolf Deisl
Rb-B092	Stefan Eder
Rb-B093	Tanja u. Martin Haas
Rb-B096	Walter Brandstätter (Br 1)
Rb-B097	Walter Brandstätter (Br 2)
Rb-B098	Walter Eisenstorfer (Rainbach, BR 8.4)

DRAINAGEN	
ID	Name des Berechtigten
Fr-D001	Drainage - Bockauer Bach (1)
Rb-D003	Drainage - Teichanlage Eberstallerfer
Rb-D004	Drainage - Löschteich Dreißgen
Rb-D005	Drainage Teichanlage Nöbl Richard 1
Rb-D006	Drainage Teichanlage Nöbl Richard 2
Rb-D007	Drainage Teichanlage Nöbl Richard 3
Rb-D008	Drainage Teichanlage Nöbl Richard 4
Rb-D009	Drainage - Teichanlage Köllbergerr (II)
Rb-D011	Drainage - Teichanlage Stögbichler
Rb-D013	Drainage Teichanlage Reisinger
Rb-D015	Drainage - Teichanlage Affenzeller (1)
Rb-D016	Drainage - Teichanlage Affenzeller (II)
Rb-D018	Drainage - Bockauer Bach (2)
Rb-D019	Viehtränke
Rb-D022	Drainage

QUELLEN	
ID	Name des Berechtigten
Rb-Q001	Franz Hannes 1
Rb-Q002	Franz Hannes 2
Rb-Q003	Grubenquelle

TEICHANLAGEN	
ID	Name des Berechtigten
Fr-T001	Teichanlage Hemerschifer
Rb-T001	Teichanlage Eberstallerfer
Rb-T002	Löschteich Dreißgen
Rb-T003	Teichanlage Reisinger
Rb-T004	Teichanlage Greul
Rb-T005	Teichanlage Nöbl
Rb-T006	Teichanlage Puchmayer
Rb-T007	Löschteich Dreißgen
Rb-T008	Teichanlage Köllbergerr (II)
Rb-T011	Teichanlage Stögbichler
Rb-T012	Teichanlage Fleischhandel
Rb-T014	Teichanlage Affenzeller

Legende

Untersuchungsraum
- Variante West

Trasse Stand 09-2015
- Trasse und Betriebsflächen
- Trasse und Betriebsflächen

Hydrogeologische Kartierung
- Brunnen
- Quelle
- Teich
- Drainage

Gemeindegrenzen
- Gemeindegrenzen

Oberflächengewässer
- Fließgewässer

Wasserschutz- und schongebiet
- Schongebiet
- Schutzgebiet

Quelle Wasser-Leitungsnetz:
KARL & PEHERSTORFER ZT-GmbH, 4020 Linz, Lastenstraße 38 (City Tower 1), Stand 21.06.2015

Grundlagendaten:

0 62,5 125 250 Meter

ASFINAG BAU MANAGEMENT GMBH
im Namen der

S10

MÜHLVIERTLER SCHNELLSTRASSE

Freistadt Nord - Rainbach Nord

Km 22,0+35.50 - 36,8+26.00, Länge 14,791 km

VORPROJEKT 2016

Vorabzug Oktober 2015

TITEL **Fachbereich Grundwasser**

Hydrogeologische Kartierung Variante West (Stand 09-2015)

ÄNDERUNG	
C	
B	
A	

PROJEKTSTEUERUNG
ILF Consulting Engineers Austria GmbH
Hanreiterstraße 20
4020 Linz Austria
Phone: +43 (0)1 24 12-4213
E-Mail: info.linz@ilf.com

PROJEKTANT
GC Consulting Engineers Austria GmbH
Hauptsitz Wien
Wiedner Gürtel 13
100 Wien
Niederlassung Linz
Bethlehemstraße 7
4020 Linz
Geschäftsführer: Mag. (FH) Dr. Michael Wimmer
Mag. (FH) Dr. Gerhard Wimmer
Handelsgericht Wien FN 247 000 m

KOORDINATION UMWELT
freiland
Umweltmanagement GmbH
A-4020 Linz, Bethlehemstraße 7
Ges.-Nr. 0664/4000 2 - 0

ASFINAG BAU MANAGEMENT GMBH
A-1030 Wien, Modecenterstraße 16
Projektleitung: Ing. Lechner
Linien Planung: Dipl. Ing. Grünsteudl eh.
Planungsleitung: ASFINAG
Projektleiter: Lutz Zeile eh.

Erstellt von:	M. Reischl	MASSSTAB	AUSFERTIGUNG	EINLAGE
Datum:	09.11.2015	1:5.000	X	X
Gepruft von:	B. Hallstich-Fürst			
Datum:	10.11.2015			
Freigegeben von:	Hallstich-Fürst	Fläche: xx m²		
Datum:	10.11.2015			