S 10 Mühlviertler Schnellstraße
Variante West, S 10 Hochlage
ASt Freistadt Nord -
HASt Rainbach Nord

Längenschnitt M 1:5.000/500
Luftbild M 1:5.000

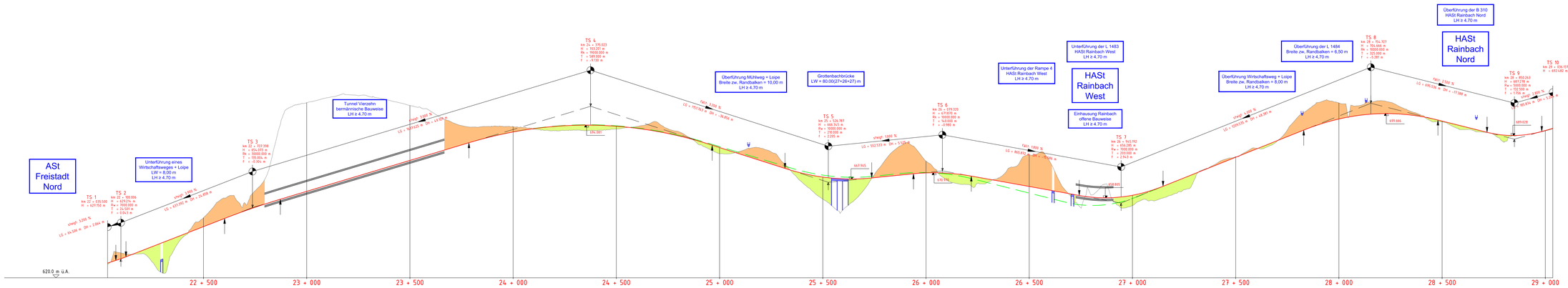

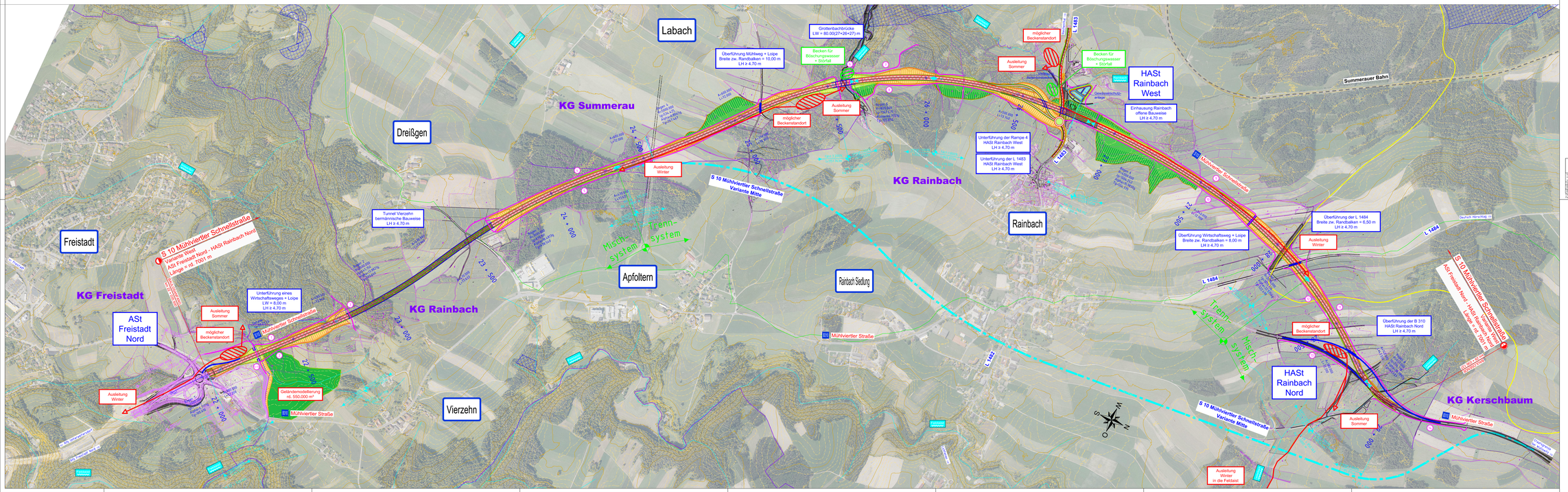

schneider consult

S 10 Mühlviertler Schnellstraße Freistadt Nord - Rainbach Nord	Bearbeitung: Schneider Consult GmbH, Hauptstraße 1, 4210 Gallneukirchen, Tel. 07235/65000-0, www.schneider-consult.at
Planung Straße: Bernhard Kern	Bearbeitung Kunstbauten: Dipl.-Ing. Dr. Wolfgang Rabl, Dipl.-Ing. Dr. Wolfgang Rabl ZT GmbH, Hauptstraße 1, 4210 Gallneukirchen, Tel. 07235/65000-0, www.rabl-zt.at
Planungsstand: Entwurf	Bearbeitungsstand: Entwurf
Datum: 03.06.2021	Datum: 03.06.2021
Erstellt: Ing. Bernhard Kern	Geprüft: Dipl.-Ing. Dr. Wolfgang Rabl
Einlage Nr.: Längsschnitt	
Blatt: 1/1	Datum:

Dateiname: T:\Projekte\2019\S10 Mühlviertler Schnellstraße\Planung\Plan\B310 HASt Rainbach Nord\S10_B310_HASt_Rainbach_Hochlage.dwg
Vorgerichtet: 1:250/10